

COME CONTATTARCI

I pazienti già in carico al Servizio di NPJA possono contattare gli operatori nelle relative sedi di riferimento.

DISTRETTO AMBULATORI	INDIRIZZO	RECAPITI
SAN DONATO MILANESE POLO TERRITORIALE S.C. NPJA	Via Sergnano 2	Apertura: da lunedì a venerdì 8:30 - 17:00 Tel. 02.98118002 Email: front-office-sandonato@asst-melegnano-martesana.it
OSPEDALE DI VIZZOLO AMBULATORIO RIABILITATIVO S.C. NPJA	Via Pandina, 1	Apertura: lunedì 8:30 - 18:00 martedì e mercoledì 8:30 - 15:00 giovedì 8:30 - 17:00 venerdì 8:30 - 15:00 Tel. 02.98052529 Email: npi.melegnano@asst-melegnano-martesana.it
PAULLO AMBULATORIO RIABILITATIVO S.C. NPJA	Via Mazzini, 17/19	Apertura: da lunedì a venerdì 8:30 - 16:00 Tel. 02.90633558 Email: npi.paullo@asst-melegnano-martesana.it

COME FARE UNA SEGNALAZIONE

Chi intende inoltrare una segnalazione su disservizi e/o disagi subiti, presentare suggerimenti e/o apprezzamenti può rivolgersi all'Ufficio Relazioni con il Pubblico (URP).

L'URP è aperto nei giorni feriali, dal lunedì al venerdì con i seguenti orari: dalle 9.00 alle ore 12.00 e dalle 14.00 alle ore 16.00.

E' possibile telefonare al numero: 02.98052536 oppure mandare una e-mail: urp.vizzolo@asst-melegnano-martesana.it

Sistema Socio Sanitario



Regione
Lombardia

ASST Melegnano e Martesana

Via Pandina, 1 - 20070 Vizzolo Predabissi MI - Tel. 02 98051

www.asst-melegnano-martesana.it

CARTA DEI SERVIZI

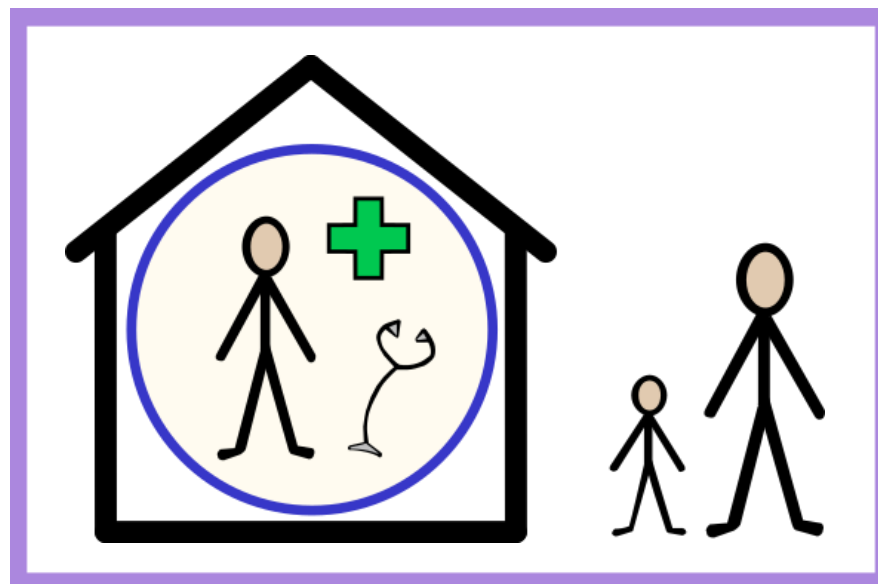

Neuropsichiatria infantile e dell'adolescenza

Dipartimento Salute Mentale e Dipendenze

**Polo Territoriale di San Donato Milanese
Ambulatori di Vizzolo Predabissi e Paullo**

Sistema Socio Sanitario



Regione
Lombardia

ASST Melegnano e Martesana

DI COSA CI OCCUPIAMO

La Neuropsichiatria dell'infanzia e dell'adolescenza assicura prestazioni di diagnosi, cura e riabilitazione in ambito neurologico, psichiatrico e neuropsicologico nella fascia di età da 0 a 18 anni.

COME È ORGANIZZATO IL SERVIZIO

Il Polo territoriale rappresenta il fulcro programmatico e organizzativo della NPia per i bisogni di cura, gli interventi e la presa in carico del bambino e della sua famiglia integrati con le altre strutture del contesto di vita.

Al Polo territoriale di San Donato Milanese afferiscono gli ambulatori di Vizzolo Predabissi e Paullo. In tutte le sedi è presente un'equipe multidisciplinare composta da diversi operatori: medici neuropsichiatri infantili, psicologi e psicoterapeuti, terapisti della neuropsicomotricità, logopedisti, assistenti sociali, tecnici della riabilitazione psichiatrica.

PRINCIPALI PRESTAZIONI EROGATE

- Valutazione diagnostica
- Valutazioni logopediche, neuropsicomotorie, neuropsicologiche e del funzionamento psicosociale
- Riabilitazione del linguaggio, della comunicazione e dell'apprendimento, riabilitazione neuropsicomotoria e psichiatrica
- Prescrizione e controllo farmacologico
- Certificazioni per il riconoscimento di situazioni di handicap scolastico e per i disturbi specifici dell'apprendimento.

COME SI ACCEDE AL SERVIZIO

L'accesso al servizio di NPia avviene esclusivamente attraverso la richiesta da parte del genitore telefonicamente o di persona in giorni e orari definiti presso lo sportello dedicato al front-office del polo territoriale NPia di appartenenza. La richiesta può avvenire spontaneamente, su indicazione medica (Pediatra, Medico di medicina generale, altri specialisti), della Scuola, dei Servizi Sociali Territoriali e su richiesta dell'Autorità Giudiziaria.

Al momento della prenotazione operatori dedicati fanno un colloquio clinico approfondito della sintomatologia per consentire l'accesso secondo adeguati criteri di priorità.

COME SI PRENOTA LA PRIMA VISITA

Si garantisce l'accesso alle sedi di San Donato Milanese, Vizzolo Predabissi e Paullo in modo prioritario ai ragazzi e alle famiglie residenti nei seguenti comuni di riferimento: San Donato Milanese, Peschiera Borromeo, San Giuliano Milanese, Carpiano, Cerro al Lambro, Melegnano, Vizzolo P., San Zenone al Lambro, Colturano, Dresano, Tribiano, Paullo, Mediglia, Pantigliate.

Non è necessaria l'impegnativa del pediatra o del medico di medicina generale, l'accesso al servizio è diretto, non è necessaria prescrizione medica, né pagamento del ticket.

- **Recarsi personalmente** presso la sede di San Donato, via Sergnano 2 nella giornata di **martedì dalle 9:00 alle 12:00**
- oppure **mandare una e-mail a:** front-office-sandonato@asst-melegnano-martesana.it lasciando il recapito telefonico e il nominativo del paziente.

COME SI SVOLGE IL PERCORSO DI CURA

Il percorso di cura inizia con la prima visita con uno specialista dell'ambulatorio di riferimento (San Donato Milanese, Vizzolo Predabissi, Paullo) e con la collaborazione delle altre figure professionali si garantisce un inquadramento diagnostico del minore.

Successivamente, in base alla diagnosi e alle caratteristiche del bambino/adolescente verrà valutata la necessità di un'eventuale presa in carico riabilitativa o di una prescrizione/controllo farmacologico.