Sistema Socio Sanitario

Regione Lombardia

ASST Melegnano e Martesana

DELIBERAZIONE DEL DIRETTORE GENERALE n. 573 del 14.09.2016

Oggetto: Bilancio Preventivo Economico per l'esercizio 2016. Revoca della deliberazione di adozione del "Bilancio Preventivo Economico per l'Esercizio 2016" n. 81 del 26/02/2016 e contestuale riadozione"

Contenuto del provvedimento:

Revoca e contestuale riadozione del Bilancio di Previsione Economico (BPE) 2016 della neocostituita ASST Melegnano e Martesana a seguito di interruzione dei termini di controllo da parte degli uffici regionali preposti e per adeguamento alla nuova assegnazione di cui al Decreto regionale n. 7809 del 4/8/2016

Documentazione Istruttoria:

- la nota regionale prot. n. A1.2016.0045904 del 06/04/2016 avente ad oggetto "Parere in ordine al Bilancio Preventivo Economico per l'esercizio 2016_V1";
- il Decreto n. 7809 del 04/08/2016 avente ad oggetto: "Modifica e/o integrazione dell'assegnazione e contestuale impegno a favore delle ASST e dell'AREU delle risorse destinate al finanziamento di parte corrente del F.S.R. per l'esercizio 2016"

Allegati

- BILANCIO;
- NOTA INTEGRATIVA DESCRITTIVA GESTIONE SANITARIA E TERRITORIALE;
- NOTA INTEGRATIVA DESCRITTIVA EMERGENZA URGENZA 118;
- RELAZIONE DEL DIRETTORE GENERALE;
- SCHEMA DI DETTAGLIO CONTRIBUTI VINCOLATI;
- TABELLA DETTAGLIO ALTRE PRESTAZIONI;
- MODELLO A: DETTAGLIO COSTI DEL PERSONALE;
- TABELLA DI DETTAGLIO ACCANTONAMENTI;
- TABELLA DETTAGLIO ONERI E PROVENTI STRAORDINARI;
- PIANO DEGLI INVESTIMENTI;
- RELAZIONE PIANO INVESTIMENTI;
- MODELLO UDO ASST

Spesa Prevista :

Provvedimento senza onere di spesa

Il Responsabile del Procedimento
(D.ssa Angela Volpe)
Angela R. Volpe

Il Direttore U.O.C.
Gestione Risorse Economiche
(Dr. Paolo Moneta)
Paolo

Sistema Socio Sanitario
Regione Lombardia
ASST Melegnano e Martesana

DELIBERAZIONE DEL DIRETTORE GENERALE

N. 573 DEL 14.09.2016

OGGETTO

Bilancio Preventivo Economico per l'esercizio 2016. Revoca della deliberazione di adozione del "Bilancio Preventivo Economico per l'Esercizio 2016" n. 81 del 26/02/2016 e contestuale riadozione

Il Responsabile del procedimento
(dott.ssa Angela Regina Volpe)
F.to ai sensi del D.Lgs. 12/2/1993, n. 39

Attestazione di legittimità
e regolarità dell'istruttoria
Il Dirigente
U.O.C. Gestione Risorse Economiche
(Dott. Paolo Moneta)
F.to ai sensi del D.Lgs. 12/2/1993, n. 39

In base alle attestazioni rese dal dirigente competente all'adozione del provvedimento e delle verifiche contabili svolte:

☐ Il provvedimento non comporta oneri di spesa.

PARERI (ai sensi degli artt. 3 e 3 bis del D.Lgs 502/92)		
Direttore Amministrativo	**Direttore Sanitario**	**Direttore Socio Sanitario**
☒ **Favorevole** ○ **Contrario**	☒ **Favorevole** ○ **Contrario**	☒ **Favorevole** ○ **Contrario**
(Dott.ssa Valentina Elena Margherita Berni) F.to ai sensi del D.Lgs. 12/2/1993, n. 39	(Dott. Vito Corrao) F.to ai sensi del D.Lgs. 12/2/1993, n. 39	(Dott.ssa Patrizia Zarinelli) F.to ai sensi del D.Lgs. 12/2/1993, n. 39

L'atto si compone di pagine 424 di cui 415 pagine di allegati.

DELIBERAZIONE DEL DIRETTORE GENERALE N. 573 DEL 14.09.2016

Su proposta del Direttore UOC Gestione Risorse Economiche che attesta quanto segue:

Richiamata la deliberazione del Direttore Generale n. 81 del 26/02/2016 avente ad oggetto "Adozione del Bilancio Preventivo Economico per l'esercizio 2016";

Visti:

- la nota regionale prot. n. A1.2016.0045904 del 06/04/2016 avente ad oggetto "Parere in ordine al Bilancio Preventivo Economico per l'esercizio 2016 V1", con la quale è stata disposta l'interruzione dei termini di controllo con richiesta di chiarimenti e/o integrazioni;

- il Decreto n. 7809 del 04/08/2016 avente ad oggetto: "Modifica e/o integrazione dell'assegnazione e contestuale impegno a favore delle ASST e dell'AREU delle risorse destinate al finanziamento di parte corrente del F.S.R. per l'esercizio 2016", con il quale la Regione Lombardia ha modificato la precedente assegnazione a questa Azienda - effettuata con il Decreto n. 1190 del 22/02/2016 - degli importi utili alla predisposizione del Bilancio Preventivo Economico 2016 suddivisi in "Contributi regionali", "ricavi ed altri contributi", "Ricavi di produzione", "Costi", Area Sanitaria, Area Territoriale e assegnazione AREU;

Rilevato che la modifica dell'assegnazione si sostanzia nella riduzione di € 1.060.000 dei Contributi in c/esercizio da Regione – FSR indistinto e nella corrispondente riduzione dei costi per Beni e Servizi;

Dato atto:

- che l'Azienda ha provveduto a recepire gli adeguamenti di bilancio richiesti e a fornire i chiarimenti dovuti, come meglio specificato nella Relazione del Direttore Generale e nella Nota Integrativa nei rispettivi punti oggetto di chiarimento;

- che le modifiche apportate, di cui sopra, non hanno variato il rispetto dell'equilibrio economico finanziario e tutto ciò che non è stato oggetto di richiesta di chiarimenti, escluse le variazioni sui conti di costo correlate alla modifica dell'assegnazione, è invariato rispetto al precedente atto di approvazione;

Richiamate:

- la L.R. n.23/2015 con la quale sono state apportate rilevanti modifiche alla L.R. n.33/2009 (Testo unico delle leggi regionali in materia di sanità) e la L.R. n.8/2008 (Governo delle reti dei servizi alla persona in ambito sociale);

DELIBERAZIONE DEL DIRETTORE GENERALE N. 573 DEL 14.09.2016

- la DGR n. X/4479 del 10/12/2015 con la quale è stata istituita l'ASST Melegnano e della Martesana;

- la DGR n. X/4702 del 29.12.2015 "Determinazioni in ordine alla gestione del servizio socio sanitario regionale per l'esercizio 2016", con la quale sono state definite le "regole di Gestione del Sistema Socio Sanitario Regionale per l'anno 2016" ed approvate le azioni che la Direzione Generale Sanità attraverso le Aziende Sanitarie Lombarde intende perseguire per il raggiungimento degli obiettivi strategici di sistema prefissati;

Richiamate altresì le novità correlate al nuovo modello di bilancio preventivo economico (BPE 2016) alla luce delle disposizioni previste dalla L.23/2015 ed in particolare:
- l'istituzione delle contabilità sezionali relative alle attività sociali e sociosanitarie, libero professionali intramurarie, emergenza urgenza;
- l'elaborazione di bilanci sezionali separati (stato patrimoniale e conto economico);

Atteso che il bilancio preventivo economico deve essere redatto e approvato secondo le disposizioni del D. Lgs n. 118/2011, che le risorse sono assegnate con apposito decreto che definisce per le principali voci di costi gli obiettivi economici dell'Azienda Ospedaliera, che tali obiettivi economici costituiscono limiti di costo per i principali fattori produttivi da considerarsi quali vincoli gestionali e che essi saranno oggetto di monitoraggio da parte della Regione in corso d'anno;

Considerato che l'assegnazione prevista per l'esercizio 2016, in continuità con l'esercizio 2015, si sintetizza nel mantenimento/miglioramento dell'equilibrio economico finanziario basato su un coerente rapporto tra ricavi della produzione e costi aziendali, con particolare riferimento ai costi dei fattori produttivi a gestione diretta;

Considerato che, nello specifico della scheda allegata al Decreto n. 7809 del 04/08/2016, per questa Azienda, sono stati assegnati gli importi relativi alle seguenti voci di ricavo e di costo, con la precisazione che in tale assegnazione sono stati esposti separatamente in apposite colonne le voci riferite al bilancio sanitario, al bilancio territoriale e quelle relative all'AREU, come sintetizzato nella tabella che segue:

Sistema Socio Sanitario

Regione Lombardia

ASST Melegnano e Martesana

DELIBERAZIONE DEL DIRETTORE GENERALE N. 573 DEL 14.09.2016

(Valori in migliaia di euro)	Assegnazione 2016 SAN	Assegnazione 2016 TER	Assegnazione 2016 AREU	ASSEGNAZIONE TOTALE
SEZIONE A: ASSEGNAZIONE E VALIDAZIONE CONTRIBUTI REGIONALI				
1) CONTRIBUTI IN C/ES. DA REGIONE - FSR INDISTINTO	**73.772**	**26.435**	-	**100.207**
CONTRIBUTO DA DESTINARE AL FINANZIAMENTO DEL PSSR, PROGETTI OBIETTIVO, MIGLIORAMENTO QUALITÀ OFFERTA E REALIZZAZIONE PIANI DI SVILUPPO REGIONALI	34.857			34.857
FUNZIONI NON TARIFFATE	14.272	-	-	14.272
ALTRI CONTRIBUTI IN C/ESERCIZIO DA REGIONE - FSR INDISTINTO	24.644	26.435	-	51.079
Equiparazione finanziaria	*4.644*	-	-	*4.644*
RAR (compresi oneri e IRAP)	*1.216*	-	-	*1.216*
Contributo riallineamento funzioni anno 2014	*389*	-	-	*389*
Contributo per accantonamento franchigie/SIR e autoassicurazione	*227*	-	-	*227*
Altri contributi regione: storicizzazione anni precedenti	*18.168*	-		*18.168*
2) CONTRIBUTI IN C/ES. DA REGIONE - FSR VINCOLATO	-	-	-	-
3) CONTRIBUTI IN C/ES. DA REGIONE - EXTRA FONDO	-	-	-	-
SEZIONE B: VALIDAZIONE RICAVI E ALTRI CONTRIBUTI				
4) ALTRI CONTRIBUTI DA ENTI PUBBLICI (areu)	-	-	**882**	**882**
5) ENTRATE PROPRIE - VINCOLO	**14.039**	**1.074**	-	**15.113**
6) PROVENTI FINANZIARI E STRAORDINARI	-	-	-	-
7) UTILIZZO CONTRIBUTI ANNI PRECEDENTI	-	-	-	-
SEZIONE C: RICAVI DI PRODUZIONE				
8) PRESTAZIONI DI RICOVERO	**73.156**	-	-	**73.156**
Lombardi	*71.459*	-	-	*71.459*
Legge 7	-	-	-	-
Mobilità attiva extraregione	*1.261*	-	-	*1.261*
Mobilità attiva internazionale (oneri 7)	*73*	-	-	*73*
Stranieri (oneri 9 e altri)	*364*	-	-	*364*
9) PRESTAZIONI SPECIALISTICA AMBULATORIALI	**41.956**	-	-	**41.956**
Lombardi (compreso screening 1° e 2° livello)	*41.373*	-	-	*41.373*
Mobilità attiva extraregione	*487*	-	-	*487*
Mobilità attiva internazionale (oneri 7)	*3*	-	-	*3*
Stranieri (oneri 9 e altri)	*93*	-	-	*93*
10) PRESTAZIONI NEUROPSICHIATRIA INFANTILE (compreso fuori regione e progetti)	**1.328**	-	-	**1.328**
11) PRESTAZIONI DI PSICHIATRIA (compreso fuori regione e progetti)	**7.423**	-	-	**7.423**
12) FARMACI DI FILE F	**11.125**	-	-	**11.125**
File F lombardi (compreso carcerati)	*7.928*	-	-	*7.928*
File F HCV	*3.037*	-	-	*3.037*
File F fuori regione	*142*	-	-	*142*
File F stranieri	*18*	-	-	*18*
13) PRESTAZIONI SANITARIE	**3.159**	**5.803**	-	**8.962**
Doppio canale e Primo Ciclo lombardi	*1.517*	*5.794*	-	*7.311*
Doppio canale e Primo Ciclo fuori regione	*42*	-	-	*42*
Doppio canale e Primo Ciclo stranieri		-	-	-
Subacuti	*1.601*	-	-	*1.601*
Reti sanitarie	-	-	-	-
Altre prestazioni sanitarie	-	*9*		*9*
SEZIONE D: COSTI (vincoli di costo secondo le specifiche del decreto)				
1) TOTALE COSTI (al netto ALP e costi capitalizzati)	**228.928**	**33.312**	**882**	**263.122**
PERSONALE (escluso IRAP)	**121.760**	**10.855**	**780**	**133.395**
Personale con oneri riflessi	*119.174*	*10.610*	*780*	*130.564*
RAR comparto con oneri riflessi	*1.871*	*146*	-	*2.017*
RAR dirigenza con oneri riflessi	*715*	*99*	-	*814*
IRAP (su personale dipendente)	**8.117**	**717**	**55**	**8.889**
BENI E SERVIZI	**87.498**	**13.791**	**47**	**101.336**
INTEGRATIVA E PROTESICA	-	**7.203**	-	**7.203**
ALTRI COSTI	**6.029**	**339**	-	**6.368**
AMMORTAMENTI (al netto costi capitalizzati)	**2.809**	**407**	-	**3.216**
ACCANTONAMENTI	**2.715**	-	-	**2.715**
ONERI FINANZIARI E STRAORDINARI	-	-	-	-

DELIBERAZIONE DEL DIRETTORE GENERALE N. 573 DEL 14.09.2016

Precisato che l'assegnazione prevista per l'esercizio 2016 sarà oggetto di verifiche e di eventuale ulteriore adeguamento in occasione della procedura di Assestamento di bilancio, al fine di garantire la corretta attribuzione delle risorse;

Visti gli schemi utili alla compilazione ed elaborazione del BPE 2016, resi disponibili dalla Direzione Generale Welfare sul portale Scriba - sezione Bilanci-Web, e richiamate altresì le indicazioni ricevute dalla stessa Direzione Generale riguardanti le linee di indirizzo per la compilazione degli stessi;

Viste le risultanze economiche previsionali, così come rappresentate nelle nuove schede SKASST del Bilancio di previsione 2016, che risultano in equilibrio e possono essere raffigurate sinteticamente nel prospetto che segue:

DELIBERAZIONE DEL DIRETTORE GENERALE N. 573 DEL 14.09.2016

Cod.	Voce	2016	2016	2016	2016
		Preventivo al 31/12/2016 SAN	*Preventivo al 31/12/2016 TER*	*Preventivo al 31/12/2016 118*	*Preventivo al 31/12/2016 TOT*
	RICAVI				
AOIR01	DRG	73.156	-	-	73.156
AOIR02	Funzioni non tariffate	14 272	-	-	14.272
AOIR03	Ambulatoriale	40 916	-	-	40.916
AOIR04	Neuropsichiatria	1.328	-	-	1.328
AOIR05	Screening	1.040	-	-	1.040
AOIR06	Entrate proprie	14 039	1 074	-	15.113
AOIR07	Libera professione (art 55 CCNL)	3 832	22	-	3.854
AOIR08	Psichiatria	7.423	-	-	7.423
AOIR09	File F	11.125	-	-	11.125
AOIR10	Utilizzi contributi esercizi precedenti	-	-	-	-
AOIR11	Altri contributi da Regione (al netto rettifiche)	26 644	26.435	-	53 079
AOIR12	Altri contributi (al netto rettifiche)	-	-	882	882
AOIR13	Proventi finanziari e straordinari	-	-	-	-
AOIR15	Prestazioni sanitarie	3.159	5.803	-	8.962
	Totale Ricavi (al netto capitalizzati)	**196.934**	**33.334**	**882**	**231.150**
	COSTI				
AOIC01	Personale	121.760	10.855	780	133 395
AOIC02	IRAP personale dipendente	8.117	717	55	8 889
AOIC03	Libera professione (art 55 CCNL) + IRAP	2.863	22	-	2 885
AOIC04	Beni e Servizi (netti)	87.498	13.791	47	101.336
AOIC05	Ammortamenti (al netto dei capitalizzati)	2.809	407	-	3.216
AOIC06	Altri costi	6.029	339	-	6.368
AOIC07	Accantonamenti dell'esercizio	2.715	-	-	2.715
AOIC08	Oneri finanziari e straordinari	-	-	-	-
AOIC17	Integrativa e protesica	-	7.203	-	7.203
	Totale Costi (al netto capitalizzati)	**231.791**	**33.334**	**882**	**266.007**
AOIR14	Contributo da destinare al finanziamento del PSSR, progetti obiettivo, miglioramento qualità offerta e realizzazione piani di sviluppo regionali (FSR Indistinto)	34 857	-	-	34.857
	Risultato economico	-	-	-	-

(Valori in migliaia di Euro)

DELIBERAZIONE DEL DIRETTORE GENERALE N. 573 DEL 14.09.2016

Dato atto che il Bilancio Preventivo Economico per l'esercizio 2016 è composto dai seguenti documenti, tutti materialmente allegati al presente provvedimento, di cui formano parte integrante e sostanziale:

- BILANCIO;
- NOTA INTEGRATIVA DESCRITTIVA GESTIONE SANITARIA E TERRITORIALE;
- NOTA INTEGRATIVA DESCRITTIVA EMERGENZA URGENZA 118;
- RELAZIONE DEL DIRETTORE GENERALE;
- SCHEMA DI DETTAGLIO CONTRIBUTI VINCOLATI;
- TABELLA DETTAGLIO ALTRE PRESTAZIONI;
- MODELLO A: DETTAGLIO COSTI DEL PERSONALE;
- TABELLA DI DETTAGLIO ACCANTONAMENTI;
- TABELLA DETTAGLIO ONERI E PROVENTI STRAORDINARI;
- PIANO DEGLI INVESTIMENTI;
- RELAZIONE PIANO INVESTIMENTI;
- MODELLO UDO ASST;

Dato atto altresì che si rende necessario procedere alla revoca della citata deliberazione n. 81 del 26/02/2016 e provvedere contestualmente alla riadozione del Bilancio Preventivo Economico per l'esercizio 2016;

Richiamate:
- la nota n. H1.2011.00036565 del 14/12/2011 ad oggetto: "Progetto SCRIBA";
- la comunicazione del Direttore Generale Sanità Regione Lombardia n. H1.2012.0002367 del 20/01/2012 avente ad oggetto: "Comunicazione in ordine alle nuove modalità dell'invio dei bilanci";

Richiamati inoltre:
- il D.Lgs. 30 dicembre 1992 n. 502 e s.m.i., recante norme per il riordino della disciplina in materia sanitaria;
- la Legge Regionale n. 23 dell'11.08.2015 avente ad oggetto: "Evoluzione del Sistema Socio Sanitario lombardo: modifiche al titolo I e al titolo II della Legge Regionale 30.12.2009 n 33 (testo unico delle Leggi Regionali in materia di Sanità)";
- la DGR n. X/4479 del 10.12.2015 avente ad oggetto: "Attuazione L.R. 23/2015 - costituzione dell'Azienda Socio Sanitaria Territoriale (ASST) Melegnano e della Martesana;
- la DGR n. X/4702 del 29.12.2015 avente ad oggetto: "Determinazioni in ordine alla gestione del servizio sociosanitario per l'esercizio 2016;

Sistema Socio Sanitario
Regione Lombardia
ASST Melegnano e Martesana

DELIBERAZIONE DEL DIRETTORE GENERALE N. 573 DEL 14.09.2016

* * * * * * *

Il DIRETTORE GENERALE

Vista la proposta del Direttore U.O.C. Gestione Risorse Economiche;

Visti i pareri favorevoli dei Direttori Sanitario, Amministrativo e Socio Sanitario dell'ASST, resi per quanto di competenza ai sensi degli artt. 3 e 3 bis del D.Lgs. 502/92 e ss.mm.ii.

DELIBERA

Per i motivi di cui in premessa che qui s'intendono integralmente riportati e trascritti di:

1. di revocare la deliberazione del Direttore Generale n. 81 del 26/02/2016 avente ad oggetto "Adozione del Bilancio Preventivo Economico per l'esercizio 2016";
2. di riadottare contestualmente il Bilancio Preventivo Economico per l'esercizio 2016, composto dai seguenti documenti:
   - BILANCIO;
   - NOTA INTEGRATIVA DESCRITTIVA GESTIONE SANITARIA E TERRITORIALE;
   - NOTA INTEGRATIVA DESCRITTIVA EMERGENZA URGENZA 118;
   - RELAZIONE DEL DIRETTORE GENERALE;
   - SCHEMA DI DETTAGLIO CONTRIBUTI VINCOLATI;
   - TABELLA DETTAGLIO ALTRE PRESTAZIONI;
   - MODELLO A: DETTAGLIO COSTI DEL PERSONALE;
   - TABELLA DI DETTAGLIO ACCANTONAMENTI;
   - TABELLA DETTAGLIO ONERI E PROVENTI STRAORDINARI;
   - PIANO DEGLI INVESTIMENTI;
   - RELAZIONE PIANO INVESTIMENTI;
   - MODELLO UDO ASST.

   tutti materialmente allegati al presente provvedimento, di cui formano parte integrante e sostanziale;

DELIBERAZIONE DEL DIRETTORE GENERALE N. 573 DEL 16.09.2016

3. di trasmettere ai sensi e per gli effetti del combinato disposto di cui agli articoli 18 comma 6 e art. 21 comma 8 della Legge Regionale n. 33/09 il presente decreto corredato degli atti costituenti nel complesso il bilancio preventivo economico per l'anno 2016, alla Giunta Regionale della Lombardia per il controllo/approvazione disponendone altresì l'invio ai sensi e per gli effetti di cui all'art 12 comma 12 della L.R. 33/09 al Collegio Sindacale dell'Azienda:

4. di trasmettere successivamente il previsto parere del Collegio Sindacale.

f.to IL DIRETTORE GENERALE
Dott. Mario Nicola Francesco Alparone
(ai sensi del D.Lgs. 12/2/1993, n. 39)

Bilancio Preventivo (D.Lgs. [illegible] - n. [illegible]) Anno: [illegible]

Nome dell'Azienda

[illegible] ASST MELEGNANO E DELLA MARTESANA

Dati in €/1.000 - Anno: 2016 - Trimestre: Preventivo

Codice	Voce	[illegible]	[illegible]	[illegible]	[illegible]	[illegible]	[illegible]	[illegible]	[illegible]
A1	A1) Contributi in conto esercizio	[illegible]	[illegible]	[illegible]	[illegible]	[illegible]	[illegible]	[illegible]	[illegible]
A.1.a	A.1.a) Contributi in conto esercizio - da Regione o Prov. Aut. per quota F.S. regionale	[illegible]	[illegible]	[illegible]	[illegible]	[illegible]	[illegible]	[illegible]	[illegible]
A.1.b	A.1.b) Contributi in conto esercizio - da Regione o Prov. Aut. extra fondo	[illegible]	[illegible]	[illegible]	[illegible]	[illegible]	[illegible]	[illegible]	[illegible]
A.1.b.1	A.1.b.1) Contributi da Regione [illegible]	[illegible]	[illegible]	[illegible]	[illegible]	[illegible]	[illegible]	[illegible]	[illegible]
A.1.b.2	A.1.b.2) Contributi da Regione [illegible] LEA	[illegible]	[illegible]	[illegible]	[illegible]	[illegible]	[illegible]	[illegible]	[illegible]
A.1.b.3	A.1.b.3) Contributi da Regione [illegible] LEA	[illegible]	[illegible]	[illegible]	[illegible]	[illegible]	[illegible]	[illegible]	[illegible]
A.1.b.4	A.1.b.4) Contributi da Regione [illegible] - altro	[illegible]	[illegible]	[illegible]	[illegible]	[illegible]	[illegible]	[illegible]	[illegible]
A.1.b.5	A.1.b.5) Contributi da aziende sanitarie pubbliche [illegible] - altro	[illegible]	[illegible]	[illegible]	[illegible]	[illegible]	[illegible]	[illegible]	[illegible]
A.1.b.6	A.1.b.6) Contributi da altri soggetti pubblici	[illegible]	[illegible]	[illegible]	[illegible]	[illegible]	[illegible]	[illegible]	[illegible]
A.1.c	A.1.c) Contributi in conto esercizio - per ricerca	[illegible]	[illegible]	[illegible]	[illegible]	[illegible]	[illegible]	[illegible]	[illegible]
A.1.c.1	A.1.c.1) da Ministero della Salute per ricerca corrente	[illegible]	[illegible]	[illegible]	[illegible]	[illegible]	[illegible]	[illegible]	[illegible]
A.1.c.2	A.1.c.2) da Ministero della Salute per ricerca finalizzata	[illegible]	[illegible]	[illegible]	[illegible]	[illegible]	[illegible]	[illegible]	[illegible]
A.1.c.3	A.1.c.3) da Regione e altri enti pubblici	[illegible]	[illegible]	[illegible]	[illegible]	[illegible]	[illegible]	[illegible]	[illegible]
A.1.c.4	A.1.c.4) da privati	[illegible]	[illegible]	[illegible]	[illegible]	[illegible]	[illegible]	[illegible]	[illegible]
A.1.d	A.1.d) Contributi in conto esercizio - altro	[illegible]	[illegible]	[illegible]	[illegible]	[illegible]	[illegible]	[illegible]	[illegible]
A2	A2) Rettifica contributi c/esercizio per destinazione ad investimenti	[illegible]	[illegible]	[illegible]	[illegible]	[illegible]	[illegible]	[illegible]	[illegible]
A3	A3) Utilizzo fondi per quote inutilizzate contributi vincolati di esercizi precedenti	[illegible]	[illegible]	[illegible]	[illegible]	[illegible]	[illegible]	[illegible]	[illegible]
A4	A4) Ricavi per prestazioni sanitarie e sociosanitarie a rilevanza sanitaria	[illegible]	[illegible]	[illegible]	[illegible]	[illegible]	[illegible]	[illegible]	[illegible]
A.4.a	A.4.a) Ricavi per prestazioni sanitarie e socio san. - ad aziende sanitarie pubbliche	[illegible]	[illegible]	[illegible]	[illegible]	[illegible]	[illegible]	[illegible]	[illegible]
A.4.b	A.4.b) Ricavi per prestazioni sanitarie e socio san. - intramoenia	[illegible]	[illegible]	[illegible]	[illegible]	[illegible]	[illegible]	[illegible]	[illegible]
A.4.c	A.4.c) Ricavi per prestazioni sanitarie e socio san. - altro	[illegible]	[illegible]	[illegible]	[illegible]	[illegible]	[illegible]	[illegible]	[illegible]
A5	A5) Concorsi, recuperi e rimborsi	[illegible]	[illegible]	[illegible]	[illegible]	[illegible]	[illegible]	[illegible]	[illegible]
A6	A6) Compartecipazione alla spesa per prestazioni sanitarie (Ticket)	[illegible]	[illegible]	[illegible]	[illegible]	[illegible]	[illegible]	[illegible]	[illegible]
A7	A7) Quota contributi in conto capitale imputata all'esercizio	[illegible]	[illegible]	[illegible]	[illegible]	[illegible]	[illegible]	[illegible]	[illegible]
A8	A8) Incrementi delle immobilizzazioni per lavori interni	[illegible]	[illegible]	[illegible]	[illegible]	[illegible]	[illegible]	[illegible]	[illegible]
A9	A9) Altri ricavi e proventi	[illegible]	[illegible]	[illegible]	[illegible]	[illegible]	[illegible]	[illegible]	[illegible]
A.T	[illegible]	[illegible]	[illegible]	[illegible]	[illegible]	[illegible]	[illegible]	[illegible]	[illegible]
B	[illegible]	[illegible]	[illegible]	[illegible]	[illegible]	[illegible]	[illegible]	[illegible]	[illegible]
B1	B1) Acquisti di beni	[illegible]	[illegible]	[illegible]	[illegible]	[illegible]	[illegible]	[illegible]	[illegible]
B.1.a	B.1.a) Acquisti di beni sanitari	[illegible]	[illegible]	[illegible]	[illegible]	[illegible]	[illegible]	[illegible]	[illegible]
B.1.b	B.1.b) Acquisti di beni non sanitari	[illegible]	[illegible]	[illegible]	[illegible]	[illegible]	[illegible]	[illegible]	[illegible]
B2	B2) Acquisti di servizi	[illegible]	[illegible]	[illegible]	[illegible]	[illegible]	[illegible]	[illegible]	[illegible]
B.2.a	B.2.a) Acquisti servizi sanitari - Medicina di base	[illegible]	[illegible]	[illegible]	[illegible]	[illegible]	[illegible]	[illegible]	[illegible]
B.2.b	B.2.b) Acquisti servizi sanitari - Farmaceutica	[illegible]	[illegible]	[illegible]	[illegible]	[illegible]	[illegible]	[illegible]	[illegible]
[illegible]	[illegible]	[illegible]	[illegible]	[illegible]	[illegible]	[illegible]	[illegible]	[illegible]	[illegible]

F.to il Direttore Generale ai sensi D.Lgs. 39/93 ____________________

F.to il Responsabile Economico Finanziario ai sensi D.Lgs. 39/93 ____________________

Tabelle allegate nota integrativa di: ASST MELEGNANO E DELLA MARTESANA - Preventivo 2016

TOTALE

CONTO ECONOMICO - Dati in €/000

			Preconsuntivo al 31/12/2015	Preventivo al 31/12/2016	Variazione	Variazione %	Budget primo trimestre 2016	Budget secondo trimestre 2016	Budget terzo trimestre 2016	Budget quarto trimestre 2016
4.10.05.00.000.000.00.000	A) VALORE DELLA PRODUZIONE	€	0	268.152	268.152		47.290	47.290	47.291	47.290

			Preconsuntivo al 31/12/2015	Preventivo al 31/12/2016	Variazione	Variazione %	Budget primo trimestre 2016	Budget secondo trimestre 2016	Budget terzo trimestre 2016	Budget quarto trimestre 2016
4.10.10.00.000.000.00.000	A.1) Contributi in conto esercizio - Totale	€	0	103.090	103.090		25.772	25.772	25.772	25.772

4.10.10.10.000.000.00.000	A.1.A) Contributi da Regione per quota Fondo Sanitario regionale - Totale	€	-	102.208	102.208		25.553	25.552	25.552	25.552

COD_CODE_M	Descrizione		Preconsuntivo al 31/12/2015	Preventivo al 31/12/2016	Variazione	Variazione %	Budget primo trimestre 2016	Budget secondo trimestre 2016	Budget terzo trimestre 2016	Budget quarto trimestre 2016
4.10.10.10.010.000.00.000	Finanziamento di parte corrente (FSR indistinto)	€	0	0	0		0	0	0	0
4.10.10.10.015.000.00.000	Finanziamento di parte corrente Territorio (FSR indistinto) (ASS per ATS)	€	0	26.435	26.435		6.609	6.609	6.609	6.609
4.10.10.10.020.000.00.000	Funzioni non tariffate (FSR indistinto)	€	0	14.272	14.272		3.568	3.568	3.568	3.568
4.10.10.10.025.000.00.000	Funzioni non tariffate per presidio servizi territoriali (FSR indistinto)	€	0	0	0		0	0	0	0
4.10.10.10.045.000.00.000	Contributo da destinare al finanziamento del PSSR, progetti obiettivo, miglioramento qualità offerta e realizzazione piani di sviluppo regionali (FSR indistinto)	€	0	34.857	34.857		8.715	8.714	8.714	8.714
4.10.10.10.050.000.00.000	Contributi per obiettivi di piano sanitario nazionale (di parte corrente) (FSR indistinto)	€	0	0	0		0	0	0	0
4.10.10.10.090.000.00.000	Altri contributi da Regione (FSR indistinto)	€	0	26.644	26.644		6.661	6.661	6.661	6.661
4.10.10.10.095.000.00.000	Altri contributi da Regione per servizi socio-sanitari (ASSI) (FSR indistinto)	€	0	0	0		0	0	0	0
4.10.10.10.210.000.00.000	Contributo da Regione (FSR vincolato)	€	0	0	0		0	0	0	0
4.10.10.10.310.000.00.000	Contributo da FSN per servizi socio sanitari integrati direttamente gestiti	€	0	0	0		0	0	0	0

4.10.10.20.000.000.00.000	A.1.B) Contributi c/esercizio da enti pubblici (Extra Fondo) - Totale	€	-	882	882		220	221	221	220

COD_CODE_M	Descrizione		Preconsuntivo al 31/12/2015	Preventivo al 31/12/2016	Variazione	Variazione %	Budget primo trimestre 2016	Budget secondo trimestre 2016	Budget terzo trimestre 2016	Budget quarto trimestre 2016
4.10.10.20.010.010.00.000	Contributi da Regione (extra fondo) - Centro Regionale regionale	€	0	0	0		0	0	0	0
4.10.10.20.010.025.00.000	Contributi da Regione (extra fondo) - Altri contributi regionali extra fondo	€	0	0	0		0	0	0	0
4.10.10.20.010.025.00.000	Contributi da Regione per servizi socio-sanitari (ASSI) - Altri contributi regionali extra fondo	€	0	0	0		0	0	0	0
4.10.10.20.010.030.00.000	Contributi da Regione (extra fondo) - Vincolati	€	0	0	0		0	0	0	0
4.10.10.20.010.035.00.000	Contributi da Regione per servizi socio-sanitari (ASSI) - extra fondo) Vincolati	€	0	0	0		0	0	0	0
4.10.10.20.015.010.00.000	Contributi da Regione (extra fondo) - Risorse aggiuntive da bilancio regionale a titolo di copertura LEA	€	0	0	0		0	0	0	0
4.10.10.20.015.020.00.000	Contributi da Regione (extra fondo) - Risorse aggiuntive da bilancio regionale a titolo di copertura extra LEA	€	0	0	0		0	0	0	0
4.10.10.20.020.010.00.000	Contributi da U.E.	€	0	0	0		0	0	0	0
4.10.10.20.020.020.00.000	Contributi da U.E. per progetti (FSE)	€	0	0	0		0	0	0	0
4.10.10.20.020.030.00.000	Contributi vincolati da enti pubblici (extra fondo) - Vincolati	€	0	0	0		0	0	0	0
4.10.10.20.020.035.00.000	Contributi da altri enti pubblici (extra fondo) - Altro	€	0	0	0		0	0	0	0
4.10.10.20.030.010.00.000	Contributi da ATS/ASST/Fondazioni della Regione (extra fondo) - Vincolati	€	0	882	882		220	221	221	220
4.10.10.20.030.020.00.000	Contributi da ATS/ASST/Fondazioni della Regione (extra fondo) - Altro	€	0	0	0		0	0	0	0
4.10.10.20.200.010.00.000	Contributi per la ricerca corrente da Ministero	€	0	0	0		0	0	0	0
4.10.10.20.200.020.00.000	Contributi per la ricerca corrente da altri enti pubblici - Vincolati	€	0	0	0		0	0	0	0
4.10.10.20.200.110.00.000	Contributi per la ricerca finalizzata da Ministero	€	0	0	0		0	0	0	0
4.10.10.20.200.115.00.000	Contributi per la ricerca finalizzata da Regione - Vincolati	€	0	0	0		0	0	0	0
4.10.10.20.200.120.00.000	Contributi per la ricerca finalizzata da altri enti pubblici - Vincolati	€	0	0	0		0	0	0	0
4.10.10.20.600.010.00.000	Fondo sociale regionale parte corrente - risorse per ambiti distrettuali	€	0	0	0		0	0	0	0
4.10.10.20.600.030.00.000	Quota fondo sociale regionale parte corrente	€	0	0	0		0	0	0	0
4.10.10.20.600.040.00.000	Contributi da Regione per mantenimento sviluppo servizi socio assistenziali	€	0	0	0		0	0	0	0
4.10.10.20.600.050.00.000	Contributi da Regione per esercizio funzioni di vigilanza	€	0	0	0		0	0	0	0
4.10.10.20.600.060.00.000	Contributi da Regione per funzioni trasferite ai Comuni in materia di autorizzazione al funzionamento e accreditamento	€	0	0	0		0	0	0	0
4.10.10.20.600.070.00.000	Altri contributi da Regione (bilancio sociale)	€	0	0	0		0	0	0	0
4.10.10.20.600.110.00.000	Fondo nazionale per le politiche sociali - risorse per ambiti distrettuali	€	0	0	0		0	0	0	0
4.10.10.20.600.120.00.000	Fondo nazionale per le politiche sociali - quota per gestione amministrativa	€	0	0	0		0	0	0	0
4.10.10.20.600.130.00.000	Fondo nazionale per le politiche sociali - risorse per la realizzazione del sistema integrato di interventi e servizi sociali (quota indistinta)	€	0	0	0		0	0	0	0
4.10.10.20.600.140.00.000	Fondo nazionale per le politiche sociali - risorse finalizzate leggi di settore	€	0	0	0		0	0	0	0
4.10.10.20.600.145.00.000	Fondo nazionale per le non autosufficienze - risorse per ambiti distrettuali	€	0	0	0		0	0	0	0
4.10.10.20.600.148.00.000	Fondo nazionale per le non autosufficienze - risorse A.S.L.	€	0	0	0		0	0	0	0
4.10.10.20.600.150.00.000	Contributi statali vincolati per servizi socio assistenziali	€	0	0	0		0	0	0	0
4.10.10.20.600.210.00.000	Contributi da Comuni per attività socio assistenziali	€	0	0	0		0	0	0	0
4.10.10.20.600.310.00.000	Contributi da Province per servizi socio assistenziali	€	0	0	0		0	0	0	0
4.10.10.20.600.320.00.000	Fondo nazionale per la famiglia - risorse per ambiti distrettuali	€	0	0	0		0	0	0	0

4.10.10.30.000.000.00.000	A.1.C) Contributi c/esercizio da enti privati - Totale	€	-	-	0		-	-	-	-

COD_COGE_M	Descrizione		Preconsuntivo al 31/12/2015	Preventivo al 31/12/2016	Variazione	Variazione %	Budget primo trimestre 2016	Budget secondo trimestre 2016	Budget terzo trimestre 2016	Budget quarto trimestre 2016
4.10.10.30.010.000.00.000	Contributi da persone giuridiche private - Vincolati	€	0	0	0		0	0	0	0
4.10.10.30.020.000.00.000	Contributi da persone fisiche private - Vincolati	€	0	0	0		0	0	0	0
4.10.10.30.030.000.00.000	Contributi dal Tesoriere - Indistinto	€	0	0	0		0	0	0	0
4.10.10.30.040.000.00.000	Altri contributi da privati - Indistinto	€	0	0	0		0	0	0	0
4.10.10.30.210.000.00.000	Contributi per la ricerca corrente da soggetti privati - Vincolati	€	0	0	0		0	0	0	0
4.10.10.30.230.000.00.000	Contributi per la ricerca finalizzata da soggetti privati - Vincolati	€	0	0	0		0	0	0	0

			Preconsuntivo al 31/12/2015	Preventivo al 31/12/2016	Variazione	Variazione %	Budget primo trimestre 2016	Budget secondo trimestre 2016	Budget terzo trimestre 2016	Budget quarto trimestre 2016
[illegible]	A.1a) Rettifica contributi c/esercizio per destinazione ad investimenti - Totale	€	[illegible]	[illegible]	[illegible]	[illegible]	[illegible]	[illegible]	[illegible]	[illegible]

4.10.11.10.000.000.00.000	A.1a.A) Rettifica contributi c/esercizio per destinazione ad investimenti	€	-	-	0		-	-	-	-

COD_COGE_M	Descrizione		Preconsuntivo al 31/12/2015	Preventivo al 31/12/2016	Variazione	Variazione %	Budget primo trimestre 2016	Budget secondo trimestre 2016	Budget terzo trimestre 2016	Budget quarto trimestre 2016
4.10.11.10.010.000.00.000	Rettifica contributi c/esercizio per destinazione ad investimenti - Contributi da Regione per quota F.S. Regionale	€	0	0	0		0	0	0	0
4.10.11.10.015.000.00.000	Rettifica contributi c/esercizio per destinazione ad investimenti - Contributi da ATS/ASST/Fondazioni della Regione	€	0	0	0		0	0	0	0
4.10.11.10.020.000.00.000	Rettifica contributi c/esercizio per destinazione ad investimenti - altri contributi	€	0	0	0		0	0	0	0

			Preconsuntivo al 31/12/2015	Preventivo al 31/12/2016	Variazione	Variazione %	Budget primo trimestre 2016	Budget secondo trimestre 2016	Budget terzo trimestre 2016	Budget quarto trimestre 2016
4.10.12.00.000.000.00.000	**A.4.B) Utilizzo fondi per quote inutilizzate contributi vincolati di esercizi precedenti - Totale**	€	0	0	0		0	0	0	0

4.10.12.10.000.200.00.000	A.4.B.3) Utilizzo fondi per quote inutilizzate contributi vincolati di esercizi precedenti	€	-	-	-		-	-	-	-

COD_COGE_M	Descrizione		Preconsuntivo al 31/12/2015	Preventivo al 31/12/2016	Variazione	Variazione %	Budget primo trimestre 2016	Budget secondo trimestre 2016	Budget terzo trimestre 2016	Budget quarto trimestre 2016
4.10.12.10.010.000.00.000	Utilizzo fondi per quote inutilizzate contributi vincolati esercizi precedenti da Regione per quota FSR Vincolato	€	0	0	0		0	0	0	0
4.10.12.10.012.000.00.000	Utilizzo fondi per quote inutilizzate contributi esercizi precedenti da Regione per quota FSR indistinto	€	0	0	0		0	0	0	0
4.10.12.10.013.000.00.000	Utilizzo fondi per quote inutilizzate contributi vincolati esercizi precedenti da ATS/ASST/Fondazioni per quota FSR Vincolato	€	0	0	0		0	0	0	0
4.10.12.10.015.000.00.000	Utilizzo fondi per quote inutilizzate finanziamento di parte corrente per servizi socio-sanitari (ASSI) da contributi esercizi precedenti da Regione - quota FSR indistinto	€	0	0	0		0	0	0	0
4.10.12.10.018.000.00.000	Utilizzo fondi per quote inutilizzate contributi esercizi precedenti da ATS/ASST/Fondazioni per quota FSR indistinto	€	0	0	0		0	0	0	0
4.10.12.10.020.000.00.000	Utilizzo fondi per quote inutilizzate contributi vincolati esercizi precedenti da soggetti pubblici (extra fondo) Vincolati	€	0	0	0		0	0	0	0
4.10.12.10.025.000.00.000	Utilizzo fondi per quote inutilizzate per servizi socio sanitari (ASSI) per contributi esercizi precedenti da Regione (extra fondo)	€	0	0	0		0	0	0	0
4.10.12.10.030.000.00.000	Utilizzo fondi per quote inutilizzate contributi vincolati esercizi precedenti per ricerca da Ministero	€	0	0	0		0	0	0	0
4.10.12.10.040.000.00.000	Utilizzo fondi per quote inutilizzate contributi vincolati esercizi precedenti per ricerca da Regione	€	0	0	0		0	0	0	0
4.10.12.10.045.000.00.000	Utilizzo fondi per quote inutilizzate contributi vincolati esercizi precedenti per ricerca da ATS/ASST/Fondazioni	€	0	0	0		0	0	0	0
4.10.12.10.050.000.00.000	Utilizzo fondi per quote inutilizzate contributi vincolati esercizi precedenti per ricerca da altri Enti Pubblici	€	0	0	0		0	0	0	0
4.10.12.10.055.000.00.000	Utilizzo fondi per quote inutilizzate contributi vincolati esercizi precedenti da privati (altro)	€	0	0	0		0	0	0	0
4.10.12.10.060.000.00.000	Utilizzo fondi per quote inutilizzate contributi vincolati esercizi precedenti per ricerca da privati	€	0	0	0		0	0	0	0

			Preconsuntivo al 31/12/2015	Preventivo al 31/12/2016	Variazione	Variazione %	Budget primo trimestre 2016	Budget secondo trimestre 2016	Budget terzo trimestre 2016	Budget quarto trimestre 2016
4.10.20.00.000.000.00.000	**A.5) Proventi e ricavi diversi - Totale**	€	0	[illegible]	[illegible]		[illegible]	[illegible]	[illegible]	[illegible]

4.10.20.10.000.000.00.000	A.5.A) Ricavi per prestazioni sanitarie e sociosanitarie a rilevanza sanitaria - Totale	€	-	148.339	148.339		37.087	37.084	37.084	37.083

COD_COGE_M	Descrizione		Preconsuntivo al 31/12/2015	Preventivo al 31/12/2016	Variazione	Variazione %	Budget primo trimestre 2016	Budget secondo trimestre 2016	Budget terzo trimestre 2016	Budget quarto trimestre 2016
4.10.20.10.010.010.00.000	ricavi per prestazioni drg per le ATS di appartenenza	€	0	57.567	57.567		14.392	14.392	14.392	14.391
4.10.20.10.010.020.00.000	ricavi per prestazioni drg per altre ATS lombarde	€	0	13.891	13.891		3.473	3.473	3.472	3.473
4.10.20.10.010.050.00.000	ricavi per prestazioni drg extraregionali (Mobilità attiva in compensazione)	€	0	1.281	1.281		321	320	320	320
4.10.20.10.010.070.00.000	ricavi per prestazioni drg relativo agli stranieri	€	0	427	427		107	107	107	106
4.10.20.10.010.070.01.000	ricavi per prestazioni drg relativo agli stranieri - codice onere - 7	€	0	79	79		20	20	20	19
4.10.20.10.010.070.02.000	ricavi per prestazioni drg relativo agli stranieri - codice onere - 9	€	0	364	364		91	91	91	91
4.10.20.10.010.070.03.000	ricavi per prestazioni drg relativo agli stranieri - codice onere - CSCS	€	0	0	5		0	0	0	5
4.10.20.10.020.010.00.000	ricavi per prestazioni attivita' ambulatoriale per le ATS di appartenenza	€	0	34.396	34.396		8.599	8.599	8.599	8.599
4.10.20.10.020.020.00.000	ricavi per prestazioni attivita' ambulatoriale per altre ATS lombarde	€	0	5.937	5.937		1.484	1.485	1.484	1.484
4.10.20.10.020.050.00.000	ricavi per prestazioni attivita' ambulatoriale per extra regione (Mobilità attiva in compensazione)	€	0	487	487		122	122	121	122
4.10.20.10.020.070.00.000	ricavi per prestazioni attivita' ambulatoriale per stranieri	€	0	96	96		24	24	25	23
4.10.20.10.020.070.01.000	ricavi per prestazioni attivita' ambulatoriale per stranieri - codice onere - 7	€	0	3	3		1	1	1	0
4.10.20.10.020.070.02.000	ricavi per prestazioni attivita' ambulatoriale per stranieri - codice onere - 9	€	0	93	93		23	23	24	23
4.10.20.10.020.070.03.000	ricavi per prestazioni attivita' ambulatoriale per stranieri - codice onere - CSCS	€	0	0	0		0	0	0	0
4.10.20.10.020.075.00.000	ricavi per prestazioni attivita' ambulatoriale per carcerati	€	0	0	0		0	0	0	0
4.10.20.10.020.110.00.000	ricavi per prestazioni di "screening" ATS di appartenenza	€	0	1.040	1.040		260	260	260	260
4.10.20.10.020.120.00.000	ricavi per prestazioni di "screening" altre ATS della regione	€	0	0	0		0	0	0	0
4.10.20.10.020.150.00.000	ricavi per prestazioni di "screening" per extra regione (Mobilità attiva in compensazione)	€	0	0	0		0	0	0	0
4.10.20.10.020.170.00.000	ricavi per prestazioni di "screening" per stranieri	€	0	0	0		0	0	0	0
4.10.20.10.020.210.00.000	ricavi per Neuro-psichiatria Infantile (Uonpia) per le ATS di appartenenza	€	0	1.198	1.198		298	300	299	301
4.10.20.10.020.220.00.000	ricavi per Neuro-psichiatria Infantile (Uonpia) per altre ATS lombarde	€	0	130	130		33	32	33	32
4.10.20.10.020.250.00.000	ricavi per Neuro-psichiatria Infantile (Uonpia) per Extraregione (Mobilità attiva in compensazione)	€	0	0	0		0	0	0	0
4.10.20.10.020.270.00.000	ricavi per Neuro-psichiatria Infantile (Uonpia) per Stranieri	€	0	0	0		0	0	0	0
4.10.20.10.020.270.01.000	ricavi per Neuro-psichiatria Infantile (Uonpia) per Stranieri - codice onere - 7	€	0	0	0		0	0	0	0
4.10.20.10.020.270.02.000	ricavi per Neuro-psichiatria Infantile (Uonpia) per Stranieri - codice onere - 9	€	0	0	0		0	0	0	0
4.10.20.10.020.270.03.000	ricavi per Neuro-psichiatria Infantile (Uonpia) per Stranieri - codice onere - CSCS	€	0	0	0		0	0	0	0
4.10.20.10.030.010.00.000	ricavi per attivita' di psichiatria (cps, 46/san) per le ATS di appartenenza	€	0	5.344	5.344		1.336	1.336	1.336	1.336
4.10.20.10.030.020.00.000	ricavi per attivita' di psichiatria (cps, 46/san) per altre ATS lombarde	€	0	1.063	1.063		266	265	266	266
4.10.20.10.030.050.00.000	ricavi per attivita' di psichiatria (cps, 46/san) per Extraregione (Mobilità non soggetta a compensazione)	€	0	16	16		4	4	4	4
4.10.20.10.030.070.00.000	ricavi per attivita' di psichiatria (cps, 46/san) stranieri	€	0	0	0		0	0	0	0
4.10.20.10.040.010.00.000	ricavi per farmaci File F per le ATS di appartenenza	€	0	8.630	8.630		2.157	2.158	2.158	2.157
4.10.20.10.040.020.00.000	ricavi per farmaci File F per altre ATS lombarde	€	0	2.335	2.335		584	583	584	584

4.10.20.10.040.060.00.000	Ricavi per farmaci File F per Extraregione (Mobilità attiva in compensazione)	€	0	142	142		35	36	36	35
4.10.20.10.040.070.00.000	Ricavi per farmaci File F per stranieri	€	0	18	18		5	4	5	4
4.10.20.10.040.080.00.000	Ricavi per farmaci File F per carcerati (per conto istituti penitenziari)	€	0	0	0		0	0	0	0
4.10.20.10.050.010.00.000	Ricavi per farmaci erogati in "Doppio Canale" per ATS di appartenenza	€								
4.10.20.10.050.020.00.000	Ricavi per farmaci erogati in "Doppio Canale" per altre ATS lombarde	€	0	6.948	6.948		1.737	1.737	1.737	1.737
4.10.20.10.050.050.00.000	Ricavi per farmaci erogati in "Doppio Canale" per Extraregione (Mobilità attiva in compensazione)	€	0	356	356		88	90	88	90
4.10.20.10.050.070.00.000	Ricavi per farmaci erogati in "Doppio Canale" per stranieri	€	0	38	38		10	9	9	10
4.10.20.10.060.010.00.000	Ricavi per farmaci erogati in "Primo ciclo" per ATS di appartenenza	€	0	0	0		0	0	0	0
4.10.20.10.060.020.00.000	Ricavi per farmaci erogati in "Primo ciclo" per altre ATS lombarde	€	0	7	7		2	1	2	2
4.10.20.10.060.050.00.000	Ricavi per farmaci erogati in "Primo ciclo" per Extraregione (Mobilità attiva in compensazione)	€	0	0	0		0	0	0	0
4.10.20.10.060.070.00.000	Ricavi per farmaci erogati in "Primo ciclo" per stranieri	€	0	4	4		1	1	1	1
4.10.20.10.190.010.00.000	Altre prestazioni sanitarie a ATS di appartenenza	€	0	0	0		0	0	0	0
4.10.20.10.190.020.00.000	Altre prestazioni sanitarie verso altre ATS/ASST/Fondazioni lombarde	€	0	1.600	1.600		400	400	400	400
4.10.20.10.190.030.00.000	Altre prestazioni sanitarie ad altri soggetti pubblici	€	0	0	0		0	0	0	0
4.10.20.10.190.050.00.000	Altre prestazioni sanitarie a soggetti pubblici extraregione (soggette a compensazione)	€	0	9	9		2	3	2	2
4.10.20.10.190.055.00.000	Altre prestazioni sanitarie a soggetti pubblici extraregione (non in compensazione)	€	0	0	0		0	0	0	0
4.10.20.10.200.010.00.000	Altre prestazioni socio sanitarie per ATS di appartenenza	€	0	0	0		0	0	0	0
4.10.20.10.200.020.00.000	Altre prestazioni socio sanitarie verso altre ATS/ASST/Fondazioni lombarde	€	0	0	0		0	0	0	0
4.10.20.10.200.030.00.000	Altre prestazioni socio sanitarie ad altri soggetti pubblici	€	0	0	0		0	0	0	0
4.10.20.10.300.010.00.000	Ricavi per consulenze sanitarie per ATS di appartenenza	€	0	0	0		0	0	0	0
4.10.20.10.300.020.00.000	Ricavi per consulenze sanitarie verso ATS-ASST-Fondazioni della Regione	€	0	0	0		0	0	0	0
4.10.20.10.300.030.00.000	Ricavi per consulenze sanitarie ad altri soggetti pubblici	€	0	0	0		0	0	0	0
4.10.20.10.300.055.00.000	Ricavi per consulenze sanitarie ad altri soggetti pubblici Extraregione (non soggette a compensazione)	€	0	0	0		0	0	0	0
4.10.20.10.300.060.00.000	Ricavi per consulenze sanitarie a privati	€	0	0	0		0	0	0	0
4.10.20.10.400.010.00.000	Ricavi per prestazioni sanitarie erogate a soggetti privati	€	0	0	0		0	0	0	0
4.10.20.10.400.110.00.000	Ricavi per prestazioni socio sanitarie a soggetti privati	€	0	197	197		49	50	49	49
4.10.20.10.500.010.00.000	Ricavi per libera professione ex art. 55 c.1 lett. a) - b) CCNL (Area ospedaliera)	€	0	3.580	3.580		895	895	895	895
4.10.20.10.500.020.00.000	Ricavi per libera professione ex art. 55 c.1 lett. a) - b) CCNL (Area specialistica)	€	0	0	0		0	0	0	0
4.10.20.10.500.030.00.000	Ricavi per libera professione ex art. 55 c.1 lett. a) - b) CCNL (Area sanità pubblica)	€	0	22	22		6	6	5	5
4.10.20.10.500.110.00.000	Ricavi per servizi di consulenza sanitaria in area pagamento (art. 55 c.1 lett. c) d) ed ex art. 57-58 CCNL)	€	0	184	184		46	46	46	46
4.10.20.10.500.120.00.000	Ricavi per servizi di consulenza sanitaria in area pagamento (art. 55 c.1 lett. c) d) ed ex art. 57-58 CCNL) verso ATS-ASST-Fondazioni della Regione	€	0	68	68		17	17	17	17
4.10.20.10.500.210.00.000	Ricavi per prestazioni sanitarie intramoenia - Altro	€	0	0	0		0	0	0	0
4.10.20.10.500.220.00.000	Ricavi per prestazioni sanitarie intramoenia - Altro verso ATS-ASST-Fondazioni della Regione	€	0	0	0		0	0	0	0
4.10.20.10.600.110.00.000	Ricavi di ATS per attività di prevenzione e sicurezza ambienti di lavoro - certificazioni	€	0	0	0		0	0	0	0
4.10.20.10.600.120.00.000	Ricavi di ATS per attività di prevenzione e sicurezza ambienti di lavoro - sanzioni	€	0	0	0		0	0	0	0
4.10.20.10.600.210.00.000	Ricavi di ATS per attività di igiene pubblica ed ambientale - certificazioni	€	0	208	208		52	52	52	52
4.10.20.10.600.220.00.000	Ricavi di ATS per attività di igiene pubblica ed ambientale - sanzioni	€	0	0	0		0	0	0	0
4.10.20.10.600.310.00.000	Ricavi di ATS per attività nel campo igiene degli alimenti - certificazioni	€	0	0	0		0	0	0	0
4.10.20.10.600.320.00.000	Ricavi di ATS per attività nel campo igiene degli alimenti - sanzioni	€	0	0	0		0	0	0	0
4.10.20.10.600.410.00.000	Ricavi di ATS attività veterinaria da privato - certificazioni	€	0	0	0		0	0	0	0
4.10.20.10.600.420.00.000	Ricavi di ATS attività veterinaria da privato - sanzioni	€	0	0	0		0	0	0	0
4.10.20.10.600.450.00.000	Ricavi di ATS attività veterinaria da pubblico	€	0	0	0		0	0	0	0
4.10.20.10.600.800.00.000	Ricavi di ATS per attività di prevenzione, salute ambienti di lavoro, igiene pubblica ed ambientale verso ATS/ASST/Fondazioni della Regione	€	0	0	0		0	0	0	0
4.10.20.10.650.010.00.000	Ricavi di ATS per sanzioni amministrative art. 12-bis, c.9, 31/1997 - a soggetti privati	€	0	0	0		0	0	0	0
4.10.20.10.650.020.00.000	Ricavi di ATS per sanzioni amministrative art. 12-bis, c.9, 31/1997 ATS/ASST/Fondazioni della Regione	€	0	0	0		0	0	0	0
4.10.20.10.800.010.00.000	Altri ricavi propri di ATS - a soggetti privati	€	0	130	130		33	32	33	32
4.10.20.10.010.900.00.000	REGIONE: Prestazioni di ricovero MMG, PLS, Continuità assistenziale Fuori regione (Mobilità attiva in compensazione)	€	0	0	0		0	0	0	0
4.10.20.10.020.900.00.000	REGIONE: Prestazioni servizi farmaceutica convenzionata Fuori regione (Mobilità attiva in compensazione)	€	0	0	0		0	0	0	0
4.10.20.10.040.900.00.000	REGIONE: Prestazioni termali Fuori regione (Mobilità attiva in compensazione)	€	0	0	0		0	0	0	0
4.10.20.10.100.900.00.000	REGIONE: Altre prestazioni sanitarie - Mobilità attiva internazionale	€	0	0	0		0	0	0	0
4.10.20.10.110.900.00.000	REGIONE: Prestazioni di ricovero da privati verso residenti extraregione in compensazione (mobilità attiva)	€	0	0	0		0	0	0	0
4.10.20.10.120.900.00.000	REGIONE: Prestazioni ambulatoriali da privati verso residenti extraregione in compensazione (mobilità attiva)	€	0	0	0		0	0	0	0
4.10.20.10.190.900.00.000	REGIONE: Prestazioni di File F da privati verso residenti extraregione in compensazione (mobilità attiva)	€	0	0	0		0	0	0	0
4.10.20.10.200.900.00.000	REGIONE: Altre prestazioni sanitarie erogate da privati verso residenti extraregione in compensazione (mobilità attiva)	€	0	0	0		0	0	0	0

% ricavi che i ricavi da degenze al conto al 31/12 vengono indicati nei rispettivi conti di dettaglio dei ricavi da DRG

4.10.20.20.000.000.00.000	A.2.B) Ricavi per prestazioni non sanitarie - Totale	€	-	1.592	1.592		394	394	394	406

CDG_CDGE_M	Descrizione		Preconsuntivo al 31/12/2015	Preventivo al 31/12/2016	Variazione	Variazione %	Budget primo trimestre 2016	Budget secondo trimestre 2016	Budget terzo trimestre 2016	Budget quarto trimestre 2016
4.10.20.20.010.010.00.000	Ricavi da differenza alberghiera	€	0	0	0		0	0	0	0
4.10.20.20.020.010.00.000	Buoni mensa	€	0	99	99		24	25	25	25
4.10.20.20.030.010.00.000	Proventi da sperimentazione farmaci	€	0	3	3		0	1	1	1

4.10.20.20.040.010.00.000	Proventi da Rilascio certificati e cartelle cliniche	€	0	77	77		19	19	19	20
4.10.20.20.050.010.00.000	Ricavi per formazione	€	0	0	0		0	0	0	0
4.10.20.20.050.020.00.000	Ricavi per formazione verso ATS/ASST/Fondazioni della Regione	€	0	0	0		0	0	0	0
4.10.20.20.060.000.00.000	Ricavi da sperimentazioni gestionali (art. 9-bis, D.Lgs. 502/92)	€	0	0	0		0	0	0	0
4.10.20.20.080.010.00.000	Altri ricavi per prestazioni non sanitarie verso ATS/ASST/Fondazioni della Regione	€	0	23	23		6	6	5	6
4.10.20.20.080.020.00.000	Altri ricavi per prestazioni non sanitarie verso altri enti pubblici	€	0	0	0		0	0	0	0
4.10.20.20.080.030.00.000	Altri ricavi per prestazioni non sanitarie verso privati	€	0	1.390	1.390		347	347	348	348

4.10.20.30.000.000.00.000	A.2.D) Altri proventi - Totale	€	-	239	239		60	60	59	60

COD_COGE_M	Descrizione		Preconsuntivo al 31/12/2015	Preventivo al 31/12/2016	Variazione	Variazione %	Budget primo trimestre 2016	Budget secondo trimestre 2016	Budget terzo trimestre 2016	Budget quarto trimestre 2016
4.10.20.30.010.010.00.000	Affitti attivi	€	0	88	88		22	22	22	22
4.10.20.30.010.015.00.000	Altri proventi da attività immobiliari	€	0	0	0		0	0	0	0
4.10.20.30.010.020.00.000	Altri proventi non sanitari	€	0	0	0		0	0	0	0
4.10.20.30.080.010.00.000	Altri proventi diversi verso ATS/ASST/Fondazioni della Regione	€	0	1	1		1	0	0	0
4.10.20.30.080.020.00.000	Altri proventi diversi verso altri enti pubblici	€	0	0	0		0	0	0	0
4.10.20.30.080.030.00.000	Altri proventi diversi verso privati	€	0	150	150		37	38	37	38

			Preconsuntivo al 31/12/2015	Preventivo al 31/12/2016	Variazione	Variazione %	Budget primo trimestre 2016	Budget secondo trimestre 2016	Budget terzo trimestre 2016	Budget quarto trimestre 2016
4.10.30.00.000.000.00.000	A.3) Concorsi, recuperi, rimborsi per attività tipiche - Totale	€	-	3.691	3.691		[illegible]	[illegible]	[illegible]	[illegible]

4.10.30.10.000.000.00.000	A.3.A) Rimborsi assicurativi - Totale	€	-	97	97		24	24	25	24

COD_COGE_M	Descrizione		Preconsuntivo al 31/12/2015	Preventivo al 31/12/2016	Variazione	Variazione %	Budget primo trimestre 2016	Budget secondo trimestre 2016	Budget terzo trimestre 2016	Budget quarto trimestre 2016
4.10.30.10.010.000.00.000	Rimborsi assicurativi	€	0	97	97		24	24	25	24

4.10.30.20.000.000.00.000	A.3.B) Altri concorsi, recuperi e rimborsi per attività tipiche - Totale	€	-	3.594	3.594		[illegible]	[illegible]	[illegible]	[illegible]

COD_COGE_M	Descrizione		Preconsuntivo al 31/12/2015	Preventivo al 31/12/2016	Variazione	Variazione %	Budget primo trimestre 2016	Budget secondo trimestre 2016	Budget terzo trimestre 2016	Budget quarto trimestre 2016
4.10.30.20.010.015.00.000	Rimborso personale comandato e convenzionato c/o ATS/ASST/Fondazioni della Regione	€	0	60	60		15	15	15	15
4.10.30.20.010.030.00.000	Rimborso personale comandato e convenzionato c/o altri enti pubblici	€	0	141	141		35	36	35	35
4.10.30.20.010.060.00.000	Rimborso personale comandato e convenzionato c/o Regione Lombardia	€	0	0	0		0	0	0	0
4.10.30.20.020.010.00.000	Rimborso per Cessione di farmaci ed emoderivati verso ATS/ASST/Fondazioni della Regione ESCLUSI EMODERIVATI GESTITI VIA CONSORZIO INTERREGIONALE)	€	0	0	0		0	0	0	0
4.10.30.20.020.012.00.000	Rimborso per Cessione emoderivati verso ATS/ASST/Fondazioni della Regione SOLAMENTE OVE GESTITI NELL'AMBITO DEL CONSORZIO INTERREGIONALE)	€	0	0	0		0	0	0	0
4.10.30.20.020.015.00.000	Rimborso per Cessione emoderivati verso ad Strutt. Pubbliche Extraregione - NON in compensazione SOLAMENTE OVE GESTITI NELL'AMBITO DEL CONSORZIO INTERREGIONALE)	€	0	0	0		0	0	0	0
4.10.30.20.020.030.00.000	Rimborso per Cessione di farmaci ed emoderivati verso altri enti pubblici	€	0	0	0		0	0	0	0
4.10.30.20.020.060.00.000	Rimborso per Cessione di farmaci ed emoderivati verso privati ESCLUSI EMODERIVATI GESTITI VIA CONSORZIO INTERREGIONALE)	€	0	0	0		0	0	0	0
4.10.30.20.020.065.00.000	Rimborso per Cessione emoderivati verso privati SOLAMENTE OVE GESTITI NELL'AMBITO DEL CONSORZIO INTERREGIONALE)	€	0	0	0		0	0	0	0
4.10.30.20.030.010.00.000	Rimborso per Cessione di sangue ed emocomponenti verso ATS/ASST/Fondazioni della Regione	€	0	0	0		0	0	0	0
4.10.30.20.030.030.00.000	Rimborso per Cessione di sangue ed emocomponenti verso altri enti pubblici	€	0	0	0		0	0	0	0
4.10.30.20.030.035.00.000	Rimborso per Cessione di emocomponenti e cellule staminali Extraregione	€	0	0	0		0	0	0	0
4.10.30.20.030.060.00.000	Rimborso per Cessione di sangue ed emocomponenti verso privati	€	0	0	0		0	0	0	0
4.10.30.20.040.010.00.000	Rimborso per acquisto altri beni da parte di ATS/ASST/Fondazioni della Regione	€	0	0	0		0	0	0	0
4.10.30.20.040.030.00.000	Rimborso per acquisto altri beni da parte di altri enti pubblici	€	0	0	0		0	0	0	0
4.10.30.20.040.060.00.000	Rimborso per acquisto altri beni verso privati	€	0	0	0		0	0	0	0
4.10.30.20.050.010.00.000	Altri concorsi, recuperi e rimborsi per attività tipiche da parte di ATS/ASST/Fondazioni della Regione	€	0	483	483		121	121	121	120
4.10.30.20.050.030.00.000	Altri concorsi, recuperi e rimborsi per attività tipiche da parte di altri enti pubblici	€	0	0	0		0	0	0	0
4.10.30.20.050.060.00.000	Altri concorsi, recuperi e rimborsi per attività tipiche da parte di Regione Lombardia	€	0	0	0		0	0	0	0
4.10.30.20.060.010.00.000	Recuperi da personale dipendente (vitto, alloggio, ...)	€	0	209	209		52	52	52	53
4.10.30.20.060.020.00.000	Concorsi, recuperi, rimborsi da sperimentazioni gestionali (art. 9-bis, D.Lgs. 502/92)	€	0	0	0		0	0	0	0
4.10.30.20.060.025.00.000	Concorsi, recuperi, rimborsi da esternalizzazioni di servizi	€	0	0	0		0	0	0	0
4.10.30.20.060.045.00.000	Rette a carico degli utenti per accesso a servizi sociosanitari integrati	€	0	0	0		0	0	0	0
4.10.30.20.060.050.00.000	Rette a carico dei Comuni per accesso a servizi sociosanitari integrati	€	0	0	0		0	0	0	0

COD_CONTO	Descrizione		Preconsuntivo al 31/12/2015	Preventivo al 31/12/2016	Variazione	Variazione %	Budget primo trimestre 2016	Budget secondo trimestre 2016	Budget terzo trimestre 2016	Budget quarto trimestre 2016
4.10.30.20.080.080.00.000	Altri ricavi per concorsi, recuperi e rimborsi verso privati	€	0	2.701	2.701		676	675	676	676
4.10.30.20.080.800.00.000	REGIONE: Pay-back per il superamento del tetto della spesa farmaceutica territoriale	€	0	0	0		0	0	0	0
4.10.30.20.080.810.00.000	REGIONE: Pay-back per superamento del tetto della spesa farmaceutica ospedaliera	€	0	0	0		0	0	0	0
4.10.30.20.080.820.00.000	REGIONE: Ulteriore Pay-back	€	0	0	0		0	0	0	0

COD_CONTO	Descrizione		Preconsuntivo al 31/12/2015	Preventivo al 31/12/2016	Variazione	Variazione %	Budget primo trimestre 2016	Budget secondo trimestre 2016	Budget terzo trimestre 2016	Budget quarto trimestre 2016
[illegible]	A.6) Compartecipazione alla spesa per prestazioni sanitarie - Totale	€	[illegible]	[illegible]	[illegible]		[illegible]	[illegible]	[illegible]	[illegible]
4.10.40.10.000.000.00.000	Ticket sulle prestazioni di specialistica ambulatoriale	€	0	8.878	8.878		2.218	2.220	2.220	2.220
4.10.40.20.000.000.00.000	Ticket sul pronto soccorso	€	0	178	178		45	45	44	44
4.10.40.60.000.000.00.000	Altri Ticket	€	0	0	0		0	0	0	0

COD_CONTO	Descrizione		Preconsuntivo al 31/12/2015	Preventivo al 31/12/2016	Variazione	Variazione %	Budget primo trimestre 2016	Budget secondo trimestre 2016	Budget terzo trimestre 2016	Budget quarto trimestre 2016
[illegible]	A.7) Costi capitalizzati - Totale	€	[illegible]	[illegible]	[illegible]		[illegible]	[illegible]	[illegible]	[illegible]
4.10.50.10.010.010.00.000	Quota contributi c/capitale da utilizzo finanziamenti per investimenti da Regione	€	0	2.022	2.022		506	505	505	506
4.10.50.10.010.012.00.000	Quota contributi c/capitale da utilizzo finanziamenti per investimenti da Regione - Beni di prima dotazione	€	0	282	282		71	70	71	70
4.10.50.10.010.020.00.000	Quota contributi c/capitale da utilizzo finanziamenti per investimenti dallo Stato	€	0	0	0		0	0	0	0
4.10.50.10.015.010.00.000	Quota contributi c/esercizio da contributi FSR destinati a investimenti	€	0	727	727		182	182	182	181
4.10.50.10.015.020.00.000	Quota contributi c/esercizio da altri contributi destinati a investimenti	€	0	0	0		0	0	0	0
4.10.50.10.020.010.00.000	Costi capitalizzati da utilizzo riserve plusvalenze da reinvestire	€	0	0	0		0	0	0	0
4.10.50.10.020.020.00.000	Costi capitalizzati da utilizzo riserve successioni e donazioni	€	0	124	124		31	31	31	31
4.10.50.10.020.030.00.000	Costi capitalizzati da utilizzo riserve per investimenti	€	0	0	0		0	0	0	0
4.10.50.20.010.010.00.000	Capitalizzazione costi (sostenuti in economia)	€	0	0	0		0	0	0	0

COD_CONTO	Descrizione		Preconsuntivo al 31/12/2015	Preventivo al 31/12/2016	Variazione	Variazione %	Budget primo trimestre 2016	Budget secondo trimestre 2016	Budget terzo trimestre 2016	Budget quarto trimestre 2016	Dettaglio costi per interventi diretti con contributi	Dettaglio costi per interventi con contributi
4.20.00.00.000.000.00.000	B) COSTI DELLA PRODUZIONE		[illegible]	[illegible]	[illegible]		[illegible]	[illegible]	[illegible]	[illegible]	0	[illegible]
[illegible]	B.1) Acquisti di beni - Totale	€	[illegible]	[illegible]	[illegible]		[illegible]	[illegible]	[illegible]	[illegible]	0	[illegible]
4.20.05.10.000.000.00.000	B.1.A) Acquisti di beni sanitari - Totale	€	-	42.204	42.204		10.947	10.646	14.663	14.559	-	40

COD_CONTO	Descrizione		Preconsuntivo al 31/12/2015	Preventivo al 31/12/2016	Variazione	Variazione %	Budget primo trimestre 2016	Budget secondo trimestre 2016	Budget terzo trimestre 2016	Budget quarto trimestre 2016		
4.20.05.10.010.010.00.000	Farmaceutico: Specialità Medicinali	€	0	15.330	15.330		3.832	3.832	3.832	3.834	0	0
4.20.05.10.010.010.01.000	Farmaceutico: Specialità Medicinali (File F contenuto ALT)	€	0	11.550	11.550		2.888	2.887	2.887	2.888	0	0
4.20.05.10.010.010.02.000	Farmaceutico: Specialità Medicinali (altro: farmaci ospedalieri)	€	0	3.780	3.780		944	945	945	946	0	0
4.20.05.10.010.020.00.000	Farmaceutico: Specialità Medicinali (Doppio Canale ex Nota CUF 37)	€	0	2.410	2.410		602	603	602	603	0	0
4.20.05.10.010.030.00.000	Farmaceutico: Specialità Medicinali (Primo Ciclo terapeutico D.G.R. 10246/02)	€	0	17	17		4	4	5	4	0	0
4.20.05.10.010.810.00.000	Farmaceutico: Specialità Medicinali da ATS/ASST/Fondazioni della Regione	€	0	0	0		0	0	0	0	0	0
4.20.05.10.010.820.00.000	Farmaceutico: Specialità Medicinali (Doppio Canale ex Nota CUF 37) da ATS/ASST/Fondazioni della Regione	€	0	0	0		0	0	0	0	0	0
4.20.05.10.020.010.00.000	Farmaceutico: Ossigeno	€	0	0	0		0	0	0	0	0	0
4.20.05.10.020.020.00.000	Farmaceutico: Ossigeno (Doppio Canale)	€	0	1.231	1.231		308	308	308	307	0	0
4.20.05.10.020.810.00.000	Farmaceutico: Ossigeno da ATS/ASST/Fondazioni della Regione	€	0	0	0		0	0	0	0	0	0
4.20.05.10.020.820.00.000	Farmaceutico: Ossigeno (Doppio Canale) da ATS/ASST/Fondazioni della Regione	€	0	0	0		0	0	0	0	0	0
4.20.05.10.025.010.00.000	Farmaceutico: Specialità Medicinali SENZA AIC	€	0	30	30		7	8	7	8	0	0
4.20.05.10.025.020.00.000	Farmaceutico: Galenici e altri medicinali SENZA AIC	€	0	0	0		0	0	0	0	0	0
4.20.05.10.025.030.00.000	Farmaceutico: Ossigeno e gas medicali SENZA AIC	€	0	235	235		58	59	59	59	0	0
4.20.05.10.030.010.00.000	Emoderivati	€	0	421	421		105	105	105	106	0	0
4.20.05.10.030.012.00.000	Emoderivati da Privati SOLAMENTE OVE GESTITI NELL'AMBITO DEL CONSORZIO INTERREGIONALE	€	0	0	0		0	0	0	0	0	0
4.20.05.10.030.020.00.000	Emoderivati (Doppio Canale ex Nota CUF 37)	€	0	3.793	3.793		948	948	948	948	0	0
4.20.05.10.030.810.00.000	Emoderivati da ATS/ASST/Fondazioni della Regione ESCLUSI EMODERIVATI GESTITI VIA CONSORZIO INTERREGIONALE	€	0	0	2		0	0	0	0	2	0
4.20.05.10.030.812.00.000	Emoderivati da ATS/ASST/Fondazioni della Regione SOLAMENTE OVE GESTITI NELL'AMBITO DEL CONSORZIO INTERREGIONALE	€	0	0	5		2	2	2	0	0	0
4.20.05.10.030.815.00.000	Emoderivati da Az. Pubbliche ExtraRegione SOLAMENTE OVE GESTITI NELL'AMBITO DEL CONSORZIO INTERREGIONALE	€	0	0	0		0	0	0	0	0	0
4.20.05.10.030.820.00.000	Emoderivati (Doppio Canale ex Nota CUF 37) da ATS/ASST/Fondazioni della Regione	€	0	0	0		0	0	0	0	0	0
4.20.05.10.040.010.00.000	Prodotti dietetici	€	0	52	52		13	12	13	14	0	0
4.20.05.10.050.010.00.000	Dispositivi medici: Cnd W - Materiali Diagnostici in vitro	€	0	4.259	4.259		1.063	1.063	1.062	1.062	0	0
4.20.05.10.050.020.00.000	Dispositivi medici: Cnd Z - Materiali diagnostici (materiale per apparecchiature sanitarie e relativi componenti)	€	0	411	411		107	105	106	103	0	0

4.20.05.10.050.020.30.000	Prodotti chimici: Materiali diagnostici (senza Cnd)	€	0	72	72	18	18	18	18	0	0
4.20.05.10.050.010.00.000	Dispositivi medici: Presidi chirurgici e materiali sanitari - Cnd: A, B, D, G, H, K, L, M, N, Q, R, S, T (escluso T04), U, V, Y	€	0								
4.20.05.10.050.011.05.000	Dispositivi Medici: Cnd A - Dispositivi da somministrazione, prelievo e raccolta	€	0	665	665	232	220	271	232	0	54
4.20.05.10.050.012.00.000	Dispositivi Medici: Cnd K, L - Strumentario chirurgico	€	0	582	582	148	148	146	148	0	0
4.20.05.10.050.013.00.000	Dispositivi Medici: Cnd H - Dispositivi di sutura	€	0	740	740	186	185	185	185	0	0
4.20.05.10.050.014.50.000	Dispositivi Medici: Cnd M - Dispositivi per medicazioni generali e specialistiche	€	0	526	526	131	132	131	132	0	0
4.20.05.10.050.015.00.000	Dispositivi Medici: Cnd T - Dispositivi di protezione e ausili per incontinenza (d.lgs. 46/97)	€	0	3.179	3.179	796	794	796	795	0	0
4.20.05.10.050.016.00.000	Dispositivi Medici: Cnd Y - Supporti o ausili tecnici per persone disabili	€	0	814	814	204	204	203	203	0	0
4.20.05.10.050.017.00.000	Dispositivi Medici: Cnd B, G, N, C, R, U - Presidi medico-chirurgici specialistici	€	0	1.300	1.300	325	325	325	325	0	0
4.20.05.10.050.018.00.000	Dispositivi Medici: Cnd: D, S, V - Disinfettanti, prodotti per sterilizzazione e dispositivi vari	€	0	544	544	136	136	136	136	0	0
4.20.05.10.060.020.00.000	Dispositivi medici: Cnd: C - Dispositivi per appar. Cardiocircolatorio	€	0	568	568	142	142	142	142	0	0
4.20.05.10.060.030.00.000	Dispositivi medici con repertorio e senza CND (tipo 2, kit)	€	0	116	116	29	29	29	29	0	0
4.20.05.10.060.040.00.000	Dispositivi medici non registrati in Italia (senza repertorio e con CND assegnata)	€	0	0	0	0	0	0	0	0	0
4.20.05.10.070.010.00.000	Materiale chirurgico e prodotti per uso veterinario	€	0	0	0	0	0	0	0	0	0
4.20.05.10.080.010.00.000	Materiale protesico (c.d. protesica "Maggiore") - Cnd: Y	€	0	0	0	0	0	0	0	0	0
4.20.05.10.080.020.00.000	Materiale protesico (c.d. protesica "Minore") - Cnd: T04	€	0	0	0	0	0	0	0	0	0
4.20.05.10.080.030.00.000	Dispositivi Medici: Cnd: J - Impiantabili attivi: Materiale protesico (endoprotesi)	€	0	770	770	192	192	193	193	0	0
4.20.05.10.080.040.00.000	Dispositivi medici: Cnd: P - Materiale protesico (endoprotesi non attive)	€	0	1.928	1.928	482	482	482	482	0	0
4.20.05.10.090.010.00.000	Dispositivi Medici: Cnd F - Materiali per emodialisi	€	0	1.080	1.080	270	270	270	270	0	0
4.20.05.10.100.010.00.000	Materiali per la profilassi igienico-sanitaria: sieri	€	0	0	0	0	0	0	0	0	0
4.20.05.10.100.020.00.000	Materiali per la profilassi igienico-sanitaria: vaccini	€	0	468	468	117	117	117	117	0	0
4.20.05.10.120.010.00.000	Prodotti farmaceutici per uso veterinario	€	0	0	0	0	0	0	0	0	0
4.20.05.10.130.010.00.000	Sangue ed emocomponenti	€	0	5	5	1	1	2	1	0	0
4.20.05.10.130.800.00.000	Sangue ed emocomponenti acquistati extraregione	€	0	0	0	0	0	0	0	0	0
4.20.05.10.130.810.00.000	Sangue ed emocomponenti da ATS/ASST/Fondazioni della Regione	€	0	19	19	4	5	5	5	0	0
4.20.05.10.800.010.00.000	Altri beni e prodotti sanitari (PRODOTTI SENZA REPERTORIO E/O CND)	€	0	425	425	105	106	108	106	0	0
4.20.05.10.800.810.00.000	Altri beni e prodotti sanitari (escluso Specialità medicinali, ossigeno, emoderivati e sangue) da ATS/ASST/Fondazioni della Regione	€	0	0	0	0	0	0	0	0	0

Gli acquisti vanno indicati al netto di sconti, resi e abbuoni.

4.20.05.20.800.000.00.000	B.1.B) Acquisti di beni non sanitari - Totale		-	1.036	1.036		258	258	258	258	-	-

COD_COGE_W	Descrizione		Preconsuntivo al 31/12/2015	Preventivo al 31/12/2016	Variazione	Variazione %	Budget primo trimestre 2016	Budget secondo trimestre 2016	Budget terzo trimestre 2016	Budget quarto trimestre 2016	[illegible]	[illegible]
4.20.05.20.010.010.00.000	Prodotti alimentari	€	0	0	0		0	0	0	0	0	0
4.20.05.20.020.010.00.000	Materiali di guardaroba, di pulizia e di convivenza in genere	€	0	120	120		30	30	30	30	0	0
4.20.05.20.030.010.00.000	Carburanti e lubrificanti	€	0	80	80		20	20	20	20	0	0
4.20.05.20.030.020.00.000	Combustibili	€	0	284	284		71	71	71	71	0	0
4.20.05.20.040.010.50.000	Cancelleria e stampati	€	0	298	298		74	75	74	75	0	0
4.20.05.20.050.010.00.000	Supporti informatici e materiale per EDP	€	0	71	71		18	17	18	18	0	0
4.20.05.20.060.010.00.000	Materiale per manutenzioni e riparazioni immobili e loro pertinenze	€	0	0	0		0	0	0	0	0	0
4.20.05.20.060.020.00.000	Materiale per manutenzioni e riparazioni mobili e macchine	€	0	0	0		0	0	0	0	0	0
4.20.05.20.060.030.00.000	Materiale per manutenzioni e riparazioni attrezzature tecnico scientifico sanitarie	€	0	0	0		0	0	0	0	0	0
4.20.05.20.060.040.00.000	Materiale per manutenzioni e riparazioni attrezzature tecnico economali	€	0	0	0		0	0	0	0	0	0
4.20.05.20.060.050.00.000	Materiale per manutenzioni e riparazioni automezzi (sanitari e non)	€	0	0	0		0	0	0	0	0	0
4.20.05.20.060.060.00.000	Materiale per manutenzioni e riparazioni - Altro	€	0	155	155		0	0	0	0	0	0
4.20.05.20.800.010.00.000	Altri beni non sanitari	€	0	28	28		38	39	38	38	0	0
4.20.05.20.800.810.00.000	Altri beni non sanitari da ATS/ASST/Fondazioni della Regione	€	0	0	0		7	7	7	7	0	0
4.20.05.20.800.900.00.000	REGIONE: Acquisti di beni non sanitari - Scorte dirette regionali	€	0	0	0		0	0	0	0	0	0

Gli acquisti vanno indicati al netto di sconti, resi e abbuoni

			Preconsuntivo al 31/12/2015	Preventivo al 31/12/2016	Variazione	Variazione %	Budget primo trimestre 2016	Budget secondo trimestre 2016	Budget terzo trimestre 2016	Budget quarto trimestre 2016	[illegible]	[illegible]
4.20.10.00.000.000.00.000	B.2) Acquisti di servizi - Totale	€	[illegible]	[illegible]	57.441		[illegible]	[illegible]	[illegible]	[illegible]	[illegible]	[illegible]

			Preconsuntivo al 31/12/2015	Preventivo al 31/12/2016	Variazione	Variazione %	Budget primo trimestre 2016	Budget secondo trimestre 2016	Budget terzo trimestre 2016	Budget quarto trimestre 2016	[illegible]	[illegible]
4.20.10.10.000.000.00.000	B.2.A) Acquisti di servizi sanitari - Totale	€	[illegible]	[illegible]	[illegible]		[illegible]	[illegible]	[illegible]	[illegible]	[illegible]	[illegible]
4.20.10.10.010.000.00.000	B.2.A.1) Acquisti di servizi sanitari per medicina di base - Totale	€	-	-	0	0,00%	-	-	-	-	-	-

COD_COGE_W	Descrizione		Preconsuntivo al 31/12/2015	Preventivo al 31/12/2016	Variazione	Variazione %	Budget primo trimestre 2016	Budget secondo trimestre 2016	Budget terzo trimestre 2016	Budget quarto trimestre 2016	[illegible]	[illegible]
4.20.10.10.010.010.00.000	Assistenza per medicina di base convenzionata: Medici Medicina Generale	€	0	0	0		0	0	0	0	0	0
4.20.10.10.010.020.00.000	Assistenza per medicina di base convenzionata: Pediatri Libera Scelta	€	0	0	0		0	0	0	0	0	0
4.20.10.10.010.030.00.000	Assistenza per medicina di base convenzionata: Medici Guardia medica Continuità assistenziale	€	0	0	0		0	0	0	0	0	0
4.20.10.10.010.040.00.000	Assistenza per medicina di base convenzionata: Medicina dei servizi	€	0	0	0		0	0	0	0	0	0
4.20.10.10.010.050.00.000	Assistenza per medicina di base convenzionata: Psicologi	€	0	0	0		0	0	0	0	0	0
4.20.10.10.010.060.00.000	Assistenza per medicina di base convenzionata: Medici 118	€	0	0	0		0	0	0	0	0	0
4.20.10.10.010.100.00.000	Altra assistenza per medicina di base	€	0	0	0		0	0	0	0	0	0
4.20.10.10.010.200.00.000	Assistenza per medicina di base convenzionata da pubblico (extra Regione)	€	0	0	0		0	0	0	0	0	0
4.20.10.10.010.900.00.000	REGIONE: Mobilità attiva MMG da contabilizzare a costo	€	0	0	0		0	0	0	0	0	0

4.20.10.10.020.000.00.000	B.2.A.2) Acquisti di servizi sanitari per farmaceutica - Totale	€	-	-	0		-	-	-	-	-	-

COD_COGE_W	Descrizione		Preconsuntivo al 31/12/2015	Preventivo al 31/12/2016	Variazione	Variazione %	Budget primo trimestre 2016	Budget secondo trimestre 2016	Budget terzo trimestre 2016	Budget quarto trimestre 2016	[illegible]	[illegible]
4.20.10.10.020.010.10.000	acquisto di prestazioni di farmaceutica da farmacie ubicate nel proprio territorio (Farmaceutica convenzionata ex art. 8, c. 2, D. Lgs. 502/92): Farmaci	€	0	0	0		0	0	0	0	0	0
4.20.10.10.020.010.20.000	acquisto di prestazioni di farmaceutica da farmacie ubicate in altre province lombarde (Farmaceutica convenzionata ex art. 8, c. 2, D. Lgs. 502/92): Farmaci	€	0	0	0		0	0	0	0	0	0
4.20.10.10.020.010.30.000	acquisto di prestazioni di farmaceutica da farmacie ubicate fuori regione (Farmaceutica convenzionata ex art. 8, c. 2, D. Lgs. 502/92): Farmaci (Mobilità passiva in compensazione)	€	0	0	0		0	0	0	0	0	0
4.20.10.10.020.020.10.000	acquisto di prestazioni di farmaceutica da farmacie ubicate nel proprio territorio (Farmaceutica convenzionata ex art. 8, c. 2, D. Lgs. 502/92): Galenici	€	0	0	0		0	0	0	0	0	0
4.20.10.10.020.020.20.000	acquisto di prestazioni di farmaceutica da farmacie ubicate in altre province lombarde (Farmaceutica convenzionata ex art. 8, c. 2, D. Lgs. 502/92): Galenici	€	0	0	0		0	0	0	0	0	0
4.20.10.10.020.030.10.000	acquisto di prestazioni di farmaceutica da farmacie ubicate nel proprio territorio (Farmaceutica convenzionata ex art. 8, c. 2, D. Lgs. 502/92): Ossigeno	€	0	0	0		0	0	0	0	0	0
4.20.10.10.020.030.20.000	acquisto di prestazioni di farmaceutica da farmacie ubicate in altre province lombarde (Farmaceutica convenzionata ex art. 8, c. 2, D. Lgs. 502/92): Ossigeno	€	0	0	0		0	0	0	0	0	0
4.20.10.10.020.040.10.000	acquisto di prestazioni di farmaceutica da farmacie rurali	€	0	0	0		0	0	0	0	0	0
4.20.10.10.020.040.20.000	Indennità farmacie rurali	€	0	0	0		0	0	0	0	0	0
4.20.10.10.020.050.10.000	contributi ENPAF per acquisto di prestazioni di farmaceutica (Farmaceutica convenzionata ex art. 8, c. 2, D. Lgs. 502/92)	€	0	0	0		0	0	0	0	0	0
4.20.10.10.020.060.10.000	altri contributi relativi alle prestazioni di farmaceutica Convenzionata	€	0	0	0		0	0	0	0	0	0
4.20.10.10.020.900.00.000	REGIONE: Mobilità attiva Farmaceutica da contabilizzare a costo	€	0	0	0		0	0	0	0	0	0

COD_COGE_A1	Descrizione		Preconsuntivo al 31/12/2015	Preventivo al 31/12/2016	Variazione	Variazione %	Budget primo trimestre 2016	Budget secondo trimestre 2016	Budget terzo trimestre 2016	Budget quarto trimestre 2016		
4.20.10.10.030.000.00.000	B.2.A.3) Acquisto di servizi sanitari per assistenza specialistica ambulatoriale - Totale	€	-	2.934	2.934		734	733	733	734	-	-
4.20.10.10.030.010.10.010	acquisto di prestazioni ambulatoriali da strutture pubbliche ubicate nel proprio territorio: ASST/ATS/Fondazioni pubbliche	€	0	0	0		0	0	0	0	0	0
4.20.10.10.030.010.10.020	acquisto di prestazioni ambulatoriali da strutture pubbliche ubicate nel proprio territorio: altri soggetti pubblici	€	0	0	0		0	0	0	0	0	0
4.20.10.10.030.010.10.030	acquisto di prestazioni ambulatoriali in strutture pubbliche ubicate in altre province della Lombardia: ASST/ATS/Fondazioni pubbliche	€	0	0	0		0	0	0	0	0	0
4.20.10.10.030.010.10.040	acquisto di prestazioni ambulatoriali in strutture pubbliche ubicate in altre province della Lombardia: altri soggetti pubblici	€	0	0	0		0	0	0	0	0	0
4.20.10.10.030.010.20.010	acquisto di prestazioni ambulatoriali da strutture private ubicate nel proprio territorio: IRCCS privati	€	0	0	0		0	0	0	0	0	0
4.20.10.10.030.010.20.020	acquisto di prestazioni ambulatoriali da strutture private ubicate nel proprio territorio: ospedali classificati	€	0	0	0		0	0	0	0	0	0
4.20.10.10.030.010.20.030	acquisto di prestazioni ambulatoriali da strutture private ubicate nel proprio territorio: case di cura private	€	0	0	0		0	0	0	0	0	0
4.20.10.10.030.010.20.040	acquisto di prestazioni ambulatoriali da strutture private ubicate nel proprio territorio: strutture accreditate	€	0	0	0		0	0	0	0	0	0
4.20.10.10.030.010.20.110	acquisto di prestazioni ambulatoriali in strutture private ubicate in altre province della Lombardia: IRCCS privati	€	0	0	0		0	0	0	0	0	0
4.20.10.10.030.010.20.120	acquisto di prestazioni ambulatoriali in strutture private ubicate in altre province della Lombardia: ospedali classificati	€	0	0	0		0	0	0	0	0	0
4.20.10.10.030.010.20.130	acquisto di prestazioni ambulatoriali in strutture private ubicate in altre province della Lombardia: case di cura private	€	0	0	0		0	0	0	0	0	0
4.20.10.10.030.010.20.140	acquisto di prestazioni ambulatoriali in strutture private ubicate in altre province della Lombardia: strutture accreditate	€	0	0	0		0	0	0	0	0	0
4.20.10.10.030.010.30.010	acquisto di prestazioni ambulatoriali in strutture ubicate fuori Regione (mobilità passiva in compensazione)	€	0	0	0		0	0	0	0	0	0
4.20.10.10.030.020.10.010	assistenza medico specialistica convenzionata interna (SUMAI)	€	0	2.934	2.934		734	733	733	734	0	0
4.20.10.10.030.030.10.010	Prestazioni di "screening" in strutture pubbliche ubicate nel proprio territorio: ASST/ATS/Fondazioni pubbliche	€	0	0	0		0	0	0	0	0	0
4.20.10.10.030.030.10.020	Prestazioni di "screening" in strutture pubbliche ubicate nel proprio territorio: altri soggetti pubblici	€	0	0	0		0	0	0	0	0	0
4.20.10.10.030.030.10.030	Prestazioni di "screening" in strutture pubbliche ubicate in altre province della Lombardia: ASST/ATS/Fondazioni pubbliche	€	0	0	0		0	0	0	0	0	0
4.20.10.10.030.030.20.010	Prestazioni di "screening" in strutture private ubicate nel proprio territorio: IRCCS privati	€	0	0	0		0	0	0	0	0	0
4.20.10.10.030.030.20.020	Prestazioni di "screening" in strutture private ubicate nel proprio territorio: ospedali classificati	€	0	0	0		0	0	0	0	0	0
4.20.10.10.030.030.20.030	Prestazioni di "screening" in strutture private ubicate nel proprio territorio: case di cura private	€	0	0	0		0	0	0	0	0	0
4.20.10.10.030.030.20.040	Prestazioni di "screening" in strutture private ubicate nel proprio territorio: strutture accreditate	€	0	0	0		0	0	0	0	0	0
4.20.10.10.030.030.20.110	Prestazioni di "screening" in strutture private ubicate in altre province della Lombardia: IRCCS privati	€	0	0	0		0	0	0	0	0	0
4.20.10.10.030.030.20.120	Prestazioni di "screening" in strutture private ubicate in altre province della Lombardia: ospedali classificati	€	0	0	0		0	0	0	0	0	0
4.20.10.10.030.030.20.130	Prestazioni di "screening" in strutture private ubicate in altre province della Lombardia: case di cura private	€	0	0	0		0	0	0	0	0	0
4.20.10.10.030.030.20.140	Prestazioni di "screening" in strutture private ubicate in altre province della Lombardia: strutture accreditate	€	0	0	0		0	0	0	0	0	0
4.20.10.10.030.030.30.010	acquisto di prestazioni di "screening" in strutture ubicate fuori Regione (mobilità passiva in compensazione)	€	0	0	0		0	0	0	0	0	0
4.20.10.10.030.040.10.010	acquisto di prestazioni di Neuro-psichiatria Infantile (Uonpia) in strutture pubbliche ubicate nel proprio territorio: ASST/ATS/Fondazioni pubbliche	€	0	0	0		0	0	0	0	0	0
4.20.10.10.030.040.10.020	acquisto di prestazioni di Neuro-psichiatria Infantile (Uonpia) in strutture pubbliche ubicate nel proprio territorio: altri soggetti pubblici	€	0	0	0		0	0	0	0	0	0
4.20.10.10.030.040.10.030	acquisto di prestazioni di Neuro-psichiatria Infantile (Uonpia) in strutture pubbliche ubicate in altre province della Lombardia: ASST/ATS/Fondazioni pubbliche	€	0	0	0		0	0	0	0	0	0
4.20.10.10.030.040.10.040	acquisto di prestazioni di Neuro-psichiatria Infantile (Uonpia) in strutture pubbliche ubicate in altre province della Lombardia: altri soggetti pubblici	€	0	0	0		0	0	0	0	0	0
4.20.10.10.030.040.20.010	acquisto di prestazioni di Neuro-psichiatria Infantile (Uonpia) in strutture private ubicate nel proprio territorio: IRCCS privati	€	0	0	0		0	0	0	0	0	0
4.20.10.10.030.040.20.030	acquisto di prestazioni di Neuro-psichiatria Infantile (Uonpia) in strutture private ubicate nel proprio territorio: case di cura private	€	0	0	0		0	0	0	0	0	0
4.20.10.10.030.040.20.040	acquisto di prestazioni di Neuro-psichiatria Infantile (Uonpia) in strutture private ubicate nel proprio territorio: strutture accreditate	€	0	0	0		0	0	0	0	0	0
4.20.10.10.030.040.20.110	acquisto di prestazioni di Neuro-psichiatria Infantile (Uonpia) in strutture private ubicate in altre province lombarde: IRCCS privati	€	0	0	0		0	0	0	0	0	0
4.20.10.10.030.040.20.120	acquisto di prestazioni di Neuro-psichiatria Infantile (Uonpia) in strutture private ubicate in altre province lombarde: ospedali classificati	€	0	0	0		0	0	0	0	0	0
4.20.10.10.030.040.20.130	acquisto di prestazioni di Neuro-psichiatria Infantile (Uonpia) in strutture private ubicate in altre province lombarde: case di cura private	€	0	0	0		0	0	0	0	0	0
4.20.10.10.030.040.20.140	acquisto di prestazioni di Neuro-psichiatria Infantile (Uonpia) in strutture private ubicate in altre province lombarde: strutture accreditate	€	0	0	0		0	0	0	0	0	0
4.20.10.10.030.040.30.010	acquisto di prestazioni di Neuro-psichiatria Infantile (Uonpia) in strutture private ubicate fuori regione (mobilità passiva non in compensazione)	€	0	0	0		0	0	0	0	0	0

COD_COGE_A1	Descrizione		Preconsuntivo al 31/12/2015	Preventivo al 31/12/2016	Variazione	Variazione %	Budget primo trimestre 2016	Budget secondo trimestre 2016	Budget terzo trimestre 2016	Budget quarto trimestre 2016		
4.20.10.10.040.000.00.000	B.2.A.4) Acquisti di servizi sanitari per assistenza riabilitativa - Totale	€	-	-	0		-	-	-	-	-	-
4.20.10.10.040.010.10.010	acquisto di prestazioni socio sanitarie integrate da strutture ubicate nel proprio territorio ex I.D.R. extraosp. Art. 26 L. 833/78 e da ospedali di riabilitazione riclassificate ex Dgr n. 19883/2004 pubblici	€	0	0	0		0	0	0	0	0	0

4.20.10.10.040.010.20.000	acquisto di prestazioni socio sanitarie integrate da strutture ubicate in altre province della Regione da I.D.R. extracap. Art. 26 L.833/78 e da strutture di riabilitazione (reclassificate ex Dgr n. 19883/2004) pubblico	€.	0	0	0		0	0	0	0	0	0
4.20.10.10.040.010.30.000	acquisto di prestazioni socio sanitarie integrate da strutture ubicate fuori Regione da I.D.R. extracap. Art.26 L.833/78 pubblico (non soggetti a compensazione)	€.	0	0	0		0	0	0	0	0	0
4.20.10.10.040.020.10.000	acquisto di prestazioni socio sanitarie integrate da strutture ubicate nel proprio territorio da I.D.R. extracap. Art. 26 L.833/78 e da strutture di riabilitazione (reclassificate ex Dgr n. 19883/2004 privati)	€.	0	0	0		0	0	0	0	0	0
4.20.10.10.040.020.20.000	acquisto di prestazioni socio sanitarie integrate da strutture ubicate in altre province della Regione da I.D.R. extracap. Art. 26 L.833/78 e da strutture di riabilitazione (reclassificate ex Dgr n. 19883/2004 privati)	€.	0	0	0		0	0	0	0	0	0
4.20.10.10.040.020.30.000	acquisto di prestazioni socio sanitarie integrate da strutture ubicate fuori Regione da I.D.R. extracap. Art.26 L.833/78 privati	€.	0	0	0		0	0	0	0	0	0

4.20.10.10.060.000.00.000	B.2.A.11) Acquisto prestazioni per assistenza integrativa e protesica - Totale	€.	-	4.628	4.628		1.156	1.159	1.157	1.156	-	-

COD_COGE_AI	Descrizione		Preconsuntivo al 31/12/2015	Preventivo al 31/12/2016	Variazione	Variazione %	Budget primo trimestre 2016	Budget secondo trimestre 2016	Budget terzo trimestre 2016	Budget quarto trimestre 2016	[illegible]	[illegible]
4.20.10.10.050.010.00.000	acquisto di prestazioni di farmaceutica da farmacie ubicate nel proprio territorio (Farmaceutica convenzionata ex art. 8 c. 2 D. Lgs. 502/92) - Protesica	€.	0	0	0		0	0	0	0	0	0
4.20.10.10.050.020.00.000	acquisto di prestazioni di farmaceutica da farmacie ubicate in altre province lombarde (Farmaceutica convenzionata ex art. 8 c. 2 D. Lgs. 502/92) - Protesica	€.	0	0	0		0	0	0	0	0	0
4.20.10.10.050.030.00.000	acquisto di prestazioni di farmaceutica da farmacie ubicate fuori regione (Farmaceutica convenzionata ex art. 8 c. 2 D. Lgs. 502/92) Protesica	€.	0	0	0		0	0	0	0	0	0
4.20.10.10.050.110.00.000	acquisto di prestazioni di farmaceutica da farmacie ubicate nel proprio territorio (Farmaceutica convenzionata ex art. 8 c. 2 D. Lgs. 502/92) Dietetica	€.	0	0	0		0	0	0	0	0	0
4.20.10.10.050.120.00.000	acquisto di prestazioni di farmaceutica da farmacie ubicate in altre province lombarde (Farmaceutica convenzionata ex art. 8 c. 2 D. Lgs. 502/92) - Dietetica	€.	0	0	0		0	0	0	0	0	0
4.20.10.10.050.130.00.000	acquisto di prestazioni di farmaceutica da farmacie ubicate fuori regione (Farmaceutica convenzionata ex art. 8 c. 2 D. Lgs. 502/92) Dietetica	€.	0	0	0		0	0	0	0	0	0

CDG_CODE_M	Descrizione		Preconsuntivo al 31/12/2015	Preventivo al 31/12/2016	Variazione	Variazione %	Budget primo trimestre 2016	Budget secondo trimestre 2016	Budget terzo trimestre 2016	Budget quarto trimestre 2016	[illegible]	[illegible]
4.20.10.10.050.150.20.000	acquisto di prestazioni di farmaceutica da farmacie ubicate nel proprio territorio (Farmaceutica convenzionata ex art. 8 c. 2. D. Lgs. 502/92) Diabetica	€	0	0	0		0	0	0	0	0	0
4.20.10.10.050.152.00.000	acquisto di prestazioni di farmaceutica da farmacie ubicate in altre province lombarde (Farmaceutica convenzionata ex art. 8, c. 2, D. Lgs. 502/92): Diabetica	€	0	0	0		0	0	0	0	0	0
4.20.10.10.050.154.00.000	acquisto di prestazioni di farmaceutica da farmacie ubicate fuori regione (Farmaceutica convenzionata ex art. 8, c. 2. D. Lgs. 502/92): Diabetica	€	0	0	0		0	0	0	0	0	0
4.20.10.10.050.210.00.000	Assistenza Integrativa (Dietetica) non erogata tramite Farmaceutica Convenzionata - tramite WebCare (ex art. 8, c. 2. D.Lgs. 502/92)	€	0	0	0		0	0	0	0	0	0
4.20.10.10.050.215.00.000	Assistenza Integrativa (Dietetica) non erogata tramite Farmaceutica Convenzionata - WEBCARE (ex art. 8, c. 2. D.Lgs. 502/92)	€	0	0	0		0	0	0	0	0	0
4.20.10.10.050.220.00.000	Assistenza Integrativa (Ausili per Diabetici) non erogata tramite Farmaceutica Convenzionata (ex art. 8, c. 2. D.Lgs. 502/92)	€	0	0	0		0	0	0	0	0	0
4.20.10.10.050.310.00.000	Assistenza Protesica non erogata tramite Farmaceutica Convenzionata (ex art. 8, c. 2. D.Lgs. 502/92) e d. protesica "Maggiore"	€	0	2.599	2.599		650	649	650	650	0	0
4.20.10.10.050.320.00.000	Assistenza Protesica non erogata tramite Farmaceutica Convenzionata (ex art. 8, c. 2. D.Lgs. 502/92) e d. protesica "Minore"	€	0	0	0		0	0	0	0	0	0
4.20.10.10.050.330.00.000	Assistenza Protesica non erogata tramite Farmaceutica Convenzionata (ex art. 8, c. 2. D.Lgs. 502/92) - Costo di gestione magazzino	€	0	242	242		61	60	61	60	0	0
4.20.10.10.050.332.00.000	Acquisto di prestazioni relative all'Assistenza Integrativa - Nutrizione Artificiale Enterale	€	0	1.722	1.722		431	430	432	429	0	0
4.20.10.10.050.334.00.000	Acquisto di prestazioni relative all'Assistenza Integrativa (SOLO Servizio Distributivo da privato)	€	0	0	0		0	0	0	0	0	0
4.20.10.10.050.336.00.000	Acquisto di prestazioni relative all'Assistenza Protesica (SOLO Servizio Distributivo da privato)	€	0	0	0		0	0	0	0	0	0
4.20.10.10.050.400.00.000	Acquisto di prestazioni relative all'Assistenza Protesica Extraregione	€	0	0	0		0	0	0	0	0	0
4.20.10.10.050.450.00.000	Acquisto di prestazioni relative all'Assistenza Integrativa Extraregione	€	0	58	58		14	16	14	14	0	0

4.20.10.10.050.000.00.000	B.1.A.6) Acquisto servizi sanitari per assistenza integrativa e protesica - Totale	€	-	-	0		-	-	-	-	-	-

CDG_CODE_M	Descrizione		Preconsuntivo al 31/12/2015	Preventivo al 31/12/2016	Variazione	Variazione %	Budget primo trimestre 2016	Budget secondo trimestre 2016	Budget terzo trimestre 2016	Budget quarto trimestre 2016	[illegible]	[illegible]
4.20.10.10.060.010.10.000	acquisto di Drg da strutture pubbliche ubicate nel proprio territorio: ASST/Fondazioni pubbliche	€	0	0	0		0	0	0	0	0	0
4.20.10.10.060.010.30.000	acquisto di Drg da strutture pubbliche ubicate in altre province della Lombardia: ATS/ASST/Fondazioni pubbliche	€	0	0	0		0	0	0	0	0	0
4.20.10.10.060.010.40.000	acquisto di Drg da strutture pubbliche ubicate in altre province della Lombardia: altri soggetti pubblici	€	0	0	0		0	0	0	0	0	0
4.20.10.10.060.010.80.000	acquisto di Drg da strutture pubbliche ubicate fuori Regione (mobilità passiva in compensazione)	€	0	0	0		0	0	0	0	0	0
4.20.10.10.060.020.10.000	acquisto di Drg da erogatori privati ubicati nel proprio territorio: IRCCS privati	€	0	0	0		0	0	0	0	0	0
4.20.10.10.060.020.20.000	acquisto di Drg da erogatori privati ubicati nel proprio territorio: ospedali classificati	€	0	0	0		0	0	0	0	0	0
4.20.10.10.060.020.30.000	acquisto di Drg da erogatori privati ubicati nel proprio territorio: case di cura private	€	0	0	0		0	0	0	0	0	0
4.20.10.10.060.020.40.000	acquisto di Drg da erogatori privati ubicati in altre province della Lombardia: IRCCS privati	€	0	0	0		0	0	0	0	0	0
4.20.10.10.060.020.50.000	acquisto di Drg da erogatori privati ubicati in altre province della Lombardia: ospedali classificati	€	0	0	0		0	0	0	0	0	0
4.20.10.10.060.020.60.000	acquisto di Drg da erogatori privati ubicati in altre province della Lombardia: case di cura private	€	0	0	0		0	0	0	0	0	0
4.20.10.10.060.900.10.000	REGIONE: Mobilità attiva Ricoveri privato ex contabilizzata a costo	€	0	0	0		0	0	0	0	0	0
4.20.10.10.060.900.20.000	REGIONE: Funzioni non tariffate IRCCS privati + Altro	€	0	0	0		0	0	0	0	0	0
4.20.10.10.060.900.30.000	REGIONE: Funzioni non tariffate ospedali classificati + Altro	€	0	0	0		0	0	0	0	0	0
4.20.10.10.060.900.40.000	REGIONE: Funzioni non tariffate case di cura private + Altro	€	0	0	0		0	0	0	0	0	0

4.20.10.10.070.000.00.000	B.1.A.7) Acquisto prestazioni di psichiatria residenziale e semiresidenziale - Totale	€	-	-	0		-	-	-	-	-	-

CDG_CODE_M	Descrizione		Preconsuntivo al 31/12/2015	Preventivo al 31/12/2016	Variazione	Variazione %	Budget primo trimestre 2016	Budget secondo trimestre 2016	Budget terzo trimestre 2016	Budget quarto trimestre 2016	[illegible]	[illegible]
4.20.10.10.070.010.10.000	acquisto di prestazioni di psichiatria in strutture pubbliche ubicate nel proprio territorio: ASST/Fondazioni pubbliche	€	0	0	0		0	0	0	0	0	0
4.20.10.10.070.010.30.000	acquisto di prestazioni di psichiatria in strutture pubbliche ubicate in altre province lombarde: ATS/ASST/Fondazioni pubbliche	€	0	0	0		0	0	0	0	0	0
4.20.10.10.070.010.40.000	acquisto di prestazioni di psichiatria in strutture pubbliche ubicate in altre province lombarde, altri soggetti pubblici	€	0	0	0		0	0	0	0	0	0
4.20.10.10.070.020.10.000	acquisto di prestazioni di psichiatria in strutture private accreditate a contratto ubicate nel proprio territorio	€	0	0	0		0	0	0	0	0	0
4.20.10.10.070.020.20.000	acquisto di prestazioni di psichiatria in strutture private accreditate a contratto ubicate in altre province lombarde	€	0	0	0		0	0	0	0	0	0
4.20.10.10.070.020.30.000	acquisto di prestazioni di psichiatria in strutture private accreditate NON a contratto ubicate nel proprio territorio	€	0	0	0		0	0	0	0	0	0
4.20.10.10.070.020.40.000	acquisto di prestazioni di psichiatria in strutture private accreditate NON a contratto ubicate in altre province lombarde	€	0	0	0		0	0	0	0	0	0
4.20.10.10.070.020.50.000	acquisto di prestazioni di psichiatria in strutture private ubicate fuori regione (Mobilità passiva non soggetta a compensazione)	€	0	0	0		0	0	0	0	0	0

4.20.10.10.080.000.00.000	B.1.A.8) Acquisto prestazioni di distribuzione farmaci File F - Totale	€	-	-	0		-	-	-	-	-	-

CDG_CODE_M	Descrizione		Preconsuntivo al 31/12/2015	Preventivo al 31/12/2016	Variazione	Variazione %	Budget primo trimestre 2016	Budget secondo trimestre 2016	Budget terzo trimestre 2016	Budget quarto trimestre 2016	[illegible]	[illegible]
4.20.10.10.080.010.10.000	acquisto farmaci file F da strutture pubbliche ubicate nel proprio territorio: ASST/Fondazioni pubbliche	€	0	0	0		0	0	0	0	0	0

4.20.10.10.080.010.30.000	acquisto farmaci fascia F da strutture pubbliche ubicate in altre province della Regione: ATS/ASST/Fondazioni pubbliche	€	0	0	0		0	0	0	0	0	0	0
4.20.10.10.080.010.40.000	acquisto farmaci fascia F da strutture pubbliche ubicate in altre province della Regione: altri Enti pubblici	€	0	0	0		0	0	0	0	0	0	0
4.20.10.10.080.010.50.000	acquisto farmaci fascia F da istituti penitenziari (anche per il tramite di ASST/Fondazioni pubbliche)	€	0	0	0		0	0	0	0	0	0	0
4.20.10.10.080.010.60.000	acquisto farmaci fascia F fuori Regione (Mobilità passiva in compensazione)	€	0	0	0		0	0	0	0	0	0	0
4.20.10.10.080.020.10.000	Acquisto farmaci fascia F da erogatori privati ubicati nel proprio territorio: IRCCS privati	€	0	0	0		0	0	0	0	0	0	0
4.20.10.10.080.020.20.000	Acquisto farmaci fascia F da erogatori privati ubicati nel proprio territorio: ospedali classificati	€	0	0	0		0	0	0	0	0	0	0
4.20.10.10.080.020.30.000	Acquisto farmaci fascia F da erogatori privati ubicati nel proprio territorio: case di cura private	€	0	0	0		0	0	0	0	0	0	0
4.20.10.10.080.020.40.000	Acquisto farmaci fascia F da erogatori privati ubicati in altre province della Regione: IRCCS privati	€	0	0	0		0	0	0	0	0	0	0
4.20.10.10.080.020.50.000	Acquisto farmaci fascia F da erogatori privati ubicati in altre province della Regione: ospedali classificati	€	0	0	0		0	0	0	0	0	0	0
4.20.10.10.080.020.60.000	Acquisto farmaci fascia F da erogatori privati ubicati in altre province della Regione: case di cura private	€	0	0	0		0	0	0	0	0	0	0
4.20.10.10.080.030.10.000	acquisto farmaci "Doppio canale" (ex Nota CUF 37 più assegnati da strutture pubbliche ubicate nel proprio territorio (rimborso farmaco più servizio): ASST/Fondazioni pubbliche	€	0	0	0		0	0	0	0	0	0	0
4.20.10.10.080.030.30.000	acquisto farmaci "Doppio canale" (ex Nota CUF 37 più assegnati) da strutture pubbliche ubicate in altre province (rimborso farmaco più servizio): ATS/ASST/Fondazioni pubbliche	€	0	0	0		0	0	0	0	0	0	0
4.20.10.10.080.030.40.000	acquisto farmaci "Doppio canale" (ex Nota CUF 37 più assegnati) da strutture pubbliche ubicate in altre province (rimborso farmaco più servizio): altri Enti pubblici	€	0	0	0		0	0	0	0	0	0	0
4.20.10.10.080.040.10.000	Prestazioni di acquisto più servizio distributivo di "Doppio canale" da soggetti privati ubicati nel proprio territorio	€	0	0	0		0	0	0	0	0	0	0
4.20.10.10.080.040.20.000	Prestazioni di acquisto più servizio distributivo di "Doppio canale" da soggetti privati ubicati in altre province	€	0	0	0		0	0	0	0	0	0	0
4.20.10.10.080.040.30.000	Acquisti di prestazioni derivanti dall'attività di "Doppio Canale" (SOLO Servizio Distributivo da privato)	€	0	0	0		0	0	0	0	0	0	0

COD_COGE_M	Descrizione		Preconsuntivo al 31/12/2015	Preventivo al 31/12/2016	Variazione	Variazione %	Budget primo trimestre 2016	Budget secondo trimestre 2016	Budget terzo trimestre 2016	Budget quarto trimestre 2016		
4.20.10.10.080.050.10.000	acquisto farmaci "Primo Ciclo" da strutture pubbliche ubicate nel proprio territorio ASST/Fondazioni pubbliche	€	0	0	0		0	0	0	0	0	0
4.20.10.10.080.050.30.000	acquisto farmaci "Primo Ciclo" da strutture pubbliche ubicate in altre province della Regione ASST/Fondazioni pubbliche	€	0	0	0		0	0	0	0	0	0
4.20.10.10.080.050.40.000	acquisto farmaci "Primo Ciclo" da strutture pubbliche ubicate in altre province della Regione altri Enti pubblici	€	0	0	0		0	0	0	0	0	0
4.20.10.10.080.050.60.000	acquisto farmaci "Primo Ciclo" da strutture ubicate fuori Regione (Mobilità passiva in compensazione)	€	0	0	0		0	0	0	0	0	0
4.20.10.10.080.060.10.000	acquisto farmaci "Primo Ciclo" da strutture private ubicate nel proprio territorio	€	0	0	0		0	0	0	0	0	0
4.20.10.10.080.060.20.000	acquisto farmaci "Primo Ciclo" da strutture private ubicate in altre province della Regione	€	0	0	0		0	0	0	0	0	0
4.20.10.10.080.900.30.000	REGIONE: Mobilità attiva File F, Doppio Canale, Primo Ciclo privato da contabilizzare a costo	€	0	0	0		0	0	0	0	0	0
4.20.10.10.090.000.00.000	B.2.A.9) Acquisto prestazioni termali in convenzione - Totale	€	-	-	0		-	-	-	-		

COD_COGE_M	Descrizione		Preconsuntivo al 31/12/2015	Preventivo al 31/12/2016	Variazione	Variazione %	Budget primo trimestre 2016	Budget secondo trimestre 2016	Budget terzo trimestre 2016	Budget quarto trimestre 2016		
4.20.10.10.090.010.00.000	assistenza termale in convenzione ubicata nel proprio territorio	€	0	0	0		0	0	0	0	0	0
4.20.10.10.090.020.00.000	assistenza termale in convenzione ubicata in altre province della Regione	€	0	0	0		0	0	0	0	0	0
4.20.10.10.090.030.30.000	assistenza termale in convenzione fuori Regione (Mobilità passiva in compensazione)	€	0	0	0		0	0	0	0	0	0
4.20.10.10.090.900.00.000	REGIONE: Mobilità attiva prestazioni Termali private da contabilizzare a costo	€	0	0	0		0	0	0	0	0	0
4.20.10.10.100.000.00.000	B.2.A.10) Acquisto prestazioni trasporto sanitari - Totale	€	-	2.206	2.206		551	552	552	551	-	-

COD_COGE_M	Descrizione		Preconsuntivo al 31/12/2015	Preventivo al 31/12/2016	Variazione	Variazione %	Budget primo trimestre 2016	Budget secondo trimestre 2016	Budget terzo trimestre 2016	Budget quarto trimestre 2016		
4.20.10.10.100.010.10.000	Trasporti sanitari per emergenza da pubblico (118)	€	0	0	0		0	0	0	0	0	0
4.20.10.10.100.010.20.000	Altri Trasporti sanitari da pubblico	€	0	0	0		0	0	0	0	0	0
4.20.10.10.100.010.60.000	Trasporti fuori regione (mobilità passiva in compensazione)	€	0	0	0		0	0	0	0	0	0
4.20.10.10.100.020.10.000	Trasporti sanitari per emergenza da privato (118)	€	0	0	0		0	0	0	0	0	0
4.20.10.10.100.020.20.000	Altri Trasporti sanitari da privato	€	0	2.206	2.206		551	552	552	551	0	0
4.20.10.10.100.900.90.000	REGIONE: Mobilità attiva prestazioni di Trasporto privato da contabilizzare a costo	€	0	0	0		0	0	0	0	0	0
4.20.10.10.110.000.00.000	B.2.A.11) Acquisto prestazioni Socio-Sanitarie a rilevanza sanitaria - Totale	€	-	-	0	0,00%	-	-	-	-	-	-

COD_COGE_M	Descrizione		Preconsuntivo al 31/12/2015	Preventivo al 31/12/2016	Variazione	Variazione %	Budget primo trimestre 2016	Budget secondo trimestre 2016	Budget terzo trimestre 2016	Budget quarto trimestre 2016		
4.20.10.10.110.010.10.010	acquisto di prestazioni socio sanitarie integrate da strutture ubicate nel proprio territorio: di cui da RSA pubbliche	€	0	0	0		0	0	0	0	0	0
4.20.10.10.110.010.10.050	acquisto di prestazioni socio sanitarie integrate da strutture ubicate nel proprio territorio: di cui da C.D.I. pubblici	€	0	0	0		0	0	0	0	0	0
4.20.10.10.110.010.10.060	acquisto di prestazioni socio sanitarie integrate da strutture ubicate nel proprio territorio: di cui da R.S.D. pubbliche	€	0	0	0		0	0	0	0	0	0
4.20.10.10.110.010.10.080	acquisto di prestazioni socio sanitarie integrate da strutture ubicate nel proprio territorio: di cui da Centri Diurni per persone Disabili (C.D.D.) pubblici	€	0	0	0		0	0	0	0	0	0
4.20.10.10.110.010.10.090	acquisto di prestazioni socio sanitarie integrate da strutture ubicate nel proprio territorio: di cui da Comunità alloggio Socio Sanitarie per persone con disabilità (C.S.S.) pubbliche	€	0	0	0		0	0	0	0	0	0
4.20.10.10.110.010.10.100	acquisto di prestazioni socio sanitarie integrate da strutture ubicate nel proprio territorio: di cui per Hospice pubblici	€	0	0	0		0	0	0	0	0	0
4.20.10.10.110.010.10.110	acquisto di prestazioni socio sanitarie integrate da strutture ubicate nel proprio territorio: di cui per cure intermedie pubbliche	€	0	0	0		0	0	0	0	0	0
4.20.10.10.110.010.20.010	acquisto di prestazioni socio sanitarie integrate da strutture ubicate in altre province della Regione: di cui da RSA pubbliche	€	0	0	0		0	0	0	0	0	0
4.20.10.10.110.010.20.050	acquisto di prestazioni socio sanitarie integrate da strutture ubicate in altre province della Regione: di cui da C.D.I. pubblici	€	0	0	0		0	0	0	0	0	0
4.20.10.10.110.010.20.060	acquisto di prestazioni socio sanitarie integrate da strutture ubicate in altre province della Regione: di cui da R.S.D. pubbliche	€	0	0	0		0	0	0	0	0	0
4.20.10.10.110.010.20.070	acquisto di prestazioni socio sanitarie integrate da strutture pubbliche ubicate in altre province della Regione: di cui per pazienti da O.P. di tipo B (ex tetto) delle unità di accreditamento	€	0	0	0		0	0	0	0	0	0
4.20.10.10.110.010.20.080	acquisto di prestazioni socio sanitarie integrate da strutture ubicate in altre province della Regione: di cui da Centri Diurni per persone Disabili (C.D.D.) pubblici	€	0	0	0		0	0	0	0	0	0
4.20.10.10.110.010.20.090	acquisto di prestazioni socio sanitarie integrate da strutture ubicate in altre province della Regione: di cui da Comunità alloggio Socio Sanitarie per persone con disabilità (C.S.S.) pubbliche	€	0	0	0		0	0	0	0	0	0
4.20.10.10.110.010.20.100	acquisto di prestazioni socio sanitarie integrate da strutture ubicate in altre province della Regione: di cui per Hospice pubblici	€	0	0	0		0	0	0	0	0	0
4.20.10.10.110.010.20.110	acquisto di prestazioni socio sanitarie integrate da strutture ubicate in altre province della Regione: di cui per cure intermedie pubbliche	€	0	0	0		0	0	0	0	0	0
4.20.10.10.110.010.30.010	acquisto di prestazioni socio sanitarie integrate da strutture ubicate fuori Regione: di cui da RSA pubbliche	€	0	0	0		0	0	0	0	0	0
4.20.10.10.110.010.40.010	acquisto di prestazioni socio sanitarie integrate da strutture ubicate fuori Regione: di cui per Hospice pubblici	€	0	0	0		0	0	0	0	0	0
4.20.10.10.110.010.40.020	acquisto di servizi di assistenza domiciliare integrata (ADI) da pubblico	€	0	0	0		0	0	0	0	0	0
4.20.10.10.110.010.40.030	acquisto di prestazioni di assistenza domiciliare integrata (ADI) - voucher sociosanitari da pubblico	€	0	0	0		0	0	0	0	0	0
4.20.10.10.110.010.40.040	Acquisto servizi socio assistenziali da pubblico	€	0	0	0		0	0	0	0	0	0
4.20.10.10.110.010.40.050	Acquisto di voucher sociosanitari da ATS/ASST/Fondazioni della Regione	€	0	0	0		0	0	0	0	0	0

4.20.10.10.110.010.80.010	altri acquisti di prestazioni di lavoro socio sanitari da ATS/ASST/Fondazioni della Regione	€	0	0	0		0	0	0	0	0	0
4.20.10.10.110.010.80.020	Altri costi per prestazioni di lavoro socio sanitari da pubblico	€	0	0	0		0	0	0	0	0	0
4.20.10.10.110.010.85.110	altri acquisti di prestazioni di servizi socio assistenziali da ATS/ASST/Fondazioni della Regione	€	0	0	0		0	0	0	0	0	0
4.20.10.10.110.010.85.120	Altri costi per prestazioni di servizi socio assistenziali da pubblico	€	0	0	0		0	0	0	0	0	0
4.20.10.10.110.020.10.010	acquisto di prestazioni socio sanitarie integrate da strutture ubicate nel proprio territorio di cui da RSA private	€	0	0	0		0	0	0	0	0	0
4.20.10.10.110.020.10.050	acquisto di prestazioni socio sanitarie integrate da strutture ubicate nel proprio territorio di cui da C.D.I. privati	€	0	0	0		0	0	0	0	0	0
4.20.10.10.110.020.10.060	acquisto di prestazioni socio sanitarie integrate da strutture ubicate nel proprio territorio di cui da R.S.D. private	€	0	0	0		0	0	0	0	0	0
4.20.10.10.110.020.10.075	acquisto di prestazioni socio sanitarie integrate da strutture private ubicate nel proprio territorio di cui per pazienti in D.P. di fascia B (al netto delle tariffe di accreditamento)	€	0	0	0		0	0	0	0	0	0
4.20.10.10.110.020.10.080	acquisto di prestazioni socio sanitarie integrate da strutture ubicate nel proprio territorio di cui da Centri Diurni per persone Disabili (C.D.D.) privati	€	0	0	0		0	0	0	0	0	0
4.20.10.10.110.020.10.090	acquisto di prestazioni socio sanitarie integrate da strutture ubicate nel proprio territorio di cui da Comunità alloggio Socio Sanitarie per persone con disabilità (C.S.S.) private	€	0	0	0		0	0	0	0	0	0
4.20.10.10.110.020.10.100	acquisto di prestazioni socio sanitarie integrate da strutture ubicate nel proprio territorio di cui da Hospice privati	€	0	0	0		0	0	0	0	0	0
4.20.10.10.110.020.10.110	acquisto di prestazioni socio sanitarie integrate da strutture ubicate nel proprio territorio di cui per cure intermedie private	€	0	0	0		0	0	0	0	0	0
4.20.10.10.110.020.20.010	acquisto di prestazioni socio sanitarie integrate da strutture ubicate in altre province della Regione di cui da RSA private	€	0	0	0		0	0	0	0	0	0
4.20.10.10.110.020.20.050	acquisto di prestazioni socio sanitarie integrate da strutture ubicate in altre province della Regione di cui da C.D.I. privati	€	0	0	0		0	0	0	0	0	0
4.20.10.10.110.020.20.060	acquisto di prestazioni socio sanitarie integrate da strutture ubicate in altre province della Regione di cui da R.S.D. private	€	0	0	0		0	0	0	0	0	0
4.20.10.10.110.020.20.070	acquisto di prestazioni socio sanitarie integrate da strutture private ubicate in altre province della Regione di cui per pazienti in D.P. di fascia B (al netto delle tariffe di accreditamento)	€	0	0	0		0	0	0	0	0	0

4.20.10.10.110.020.20.080	acquisto di prestazioni socio sanitarie integrate da strutture ubicate in altre province della Regione: di cui da Centri Diurni per persone Disabili (C.D.D.) privati	€	0	0	0		0	0	0	0	0	0
4.20.10.10.110.020.20.090	acquisto di prestazioni socio sanitarie integrate da strutture ubicate in altre province della Regione: di cui da Comunità alloggio Socio Sanitarie per persone con disabilità (C.S.S.) private	€	0	0	0		0	0	0	0	0	0
4.20.10.10.110.020.20.100	acquisto di prestazioni socio sanitarie integrate da strutture ubicate in altre province della Regione: di cui da Hospice privati	€	0	0	0		0	0	0	0	0	0
4.20.10.10.110.020.20.110	acquisto di prestazioni socio sanitarie integrate da strutture ubicate in altre province della Regione: di cui per cure intermedie private	€	0	0	0		0	0	0	0	0	0
4.20.10.10.110.020.30.010	acquisto di prestazioni socio sanitarie integrate da strutture ubicate fuori Regione: di cui da RSA private	€	0	0	0		0	0	0	0	0	0
4.20.10.10.110.020.30.030	acquisto di prestazioni socio sanitarie integrate da strutture ubicate fuori Regione: di cui da strutture per disabili private	€	0	0	0		0	0	0	0	0	0
4.20.10.10.110.020.30.090	acquisto di prestazioni socio sanitarie integrate da strutture ubicate fuori Regione: di cui da Hospice privati	€	0	0	0		0	0	0	0	0	0
4.20.10.10.110.020.40.010	acquisto di servizi di assistenza domiciliare integrata (ADI) da privato	€	0	0	0		0	0	0	0	0	0
4.20.10.10.110.020.40.020	acquisto di prestazioni di assistenza domiciliare integrata (ADI) - voucher sociosanitario da privato	€	0	0	0		0	0	0	0	0	0
4.20.10.10.110.020.50.010	acquisto di prestazioni per tossicodipendenti comunità terapeutiche private ubicate sul proprio territorio	€	0	0	0		0	0	0	0	0	0
4.20.10.10.110.020.50.020	acquisto di prestazioni per tossicodipendenti da comunità terapeutiche private ubicate in altre province della Regione	€	0	0	0		0	0	0	0	0	0
4.20.10.10.110.020.50.030	acquisto di prestazioni per tossicodipendenti da comunità terapeutiche private ubicate fuori Regione	€	0	0	0		0	0	0	0	0	0
4.20.10.10.110.020.60.010	acquisto di prestazioni da servizi multidisciplinari integrati (dipendenze) privati ubicati sul proprio territorio	€	0	0	0		0	0	0	0	0	0
4.20.10.10.110.020.60.020	acquisto di prestazioni da servizi multidisciplinari integrati (dipendenze) privati ubicati in altre province della Regione	€	0	0	0		0	0	0	0	0	0
4.20.10.10.110.020.65.010	acquisto di prestazioni socio sanitarie integrate da consultori familiari privati ubicati sul proprio territorio (prestazioni tariffate)	€	0	0	0		0	0	0	0	0	0
4.20.10.10.110.020.65.015	Finanziamento funzioni ai consultori familiari privati ubicati sul proprio territorio	€	0	0	0		0	0	0	0	0	0
4.20.10.10.110.020.65.020	acquisto di prestazioni socio sanitarie integrate da consultori familiari privati ubicati in altre province della Regione	€	0	0	0		0	0	0	0	0	0

4.20.10.10.120.000.00.000	B.2.A.12) Compartecipazione al personale per att. Libero-prof. (intramoenia) - Totale	€	-	4.177	4.177		1.045	1.044	1.044	1.044	-	-

COD_COGE_M	Descrizione		Preconsuntivo al 31/12/2015	Preventivo al 31/12/2016	Variazione	Variazione %	Budget primo trimestre 2016	Budget secondo trimestre 2016	Budget terzo trimestre 2016	Budget quarto trimestre 2016	[illegible]	[illegible]
4.20.10.10.120.010.00.000	Compart. al personale att. libera professione ex art. 55 c.1 lett. a) - b) CCNL - Area Ospedaliera	€	0	0	0		0	0	0	0	0	0
4.20.10.10.120.012.00.000	Compart. al personale att. libera professione ex art. 55 c.1 lett. a) - b) CCNL - Area Specialistica	€	0	2.425	2.425		607	606	606	606	0	0
4.20.10.10.120.015.00.000	Compart. al personale att. libera professione ex art. 55 c.1 lett. a) - b) CCNL - Area sanità pubblica	€	0	0	0		0	0	0	0	0	0
4.20.10.10.120.020.00.000	Servizi di consulenza sanitaria in area pagamento (art. 55 c.1 lett. c) d) ed ex art. 57-58 CCNL)	€	0	180	180		45	45	45	45	0	0
4.20.10.10.120.025.00.000	Servizi di consulenza sanitaria in area pagamento (art. 55 c.1 lett. c) d) ed ex art. 57-58 CCNL) - altri da ATS/ASST/Fondazioni della Regione	€	0	0	0		0	0	0	0	0	0
4.20.10.10.120.030.00.000	Servizi di consulenza sanitaria in area pagamento (art. 55 c.2 CCNL)	€	0	1.572	1.572		393	393	393	393	0	0
4.20.10.10.120.035.00.000	Servizi di consulenza sanitaria in area pagamento (art. 55 c.2 CCNL) da ATS/ASST-Fondazioni della Regione	€	0	0	0		0	0	0	0	0	0

4.20.10.10.130.000.00.000	B.2.A.13) Rimborsi, assegni e contributi sanitari - Totale	€	-	-	-		-	-	-	-	-	-

COD_COGE_M	Descrizione		Preconsuntivo al 31/12/2015	Preventivo al 31/12/2016	Variazione	Variazione %	Budget primo trimestre 2016	Budget secondo trimestre 2016	Budget terzo trimestre 2016	Budget quarto trimestre 2016	[illegible]	[illegible]
4.20.10.10.130.010.10.000	Contributi ad associazioni di volontariato	€	0	0	0		0	0	0	0	0	0
4.20.10.10.130.010.15.000	Contributi/Rimborsi per cure all'estero	€	0	0	0		0	0	0	0	0	0
4.20.10.10.130.010.20.000	Contributi/Rimborsi per assistenza indiretta	€	0	0	0		0	0	0	0	0	0
4.20.10.10.130.010.25.000	Contributi obbligatori Legge 210/92	€	0	0	0		0	0	0	0	0	0
4.20.10.10.130.010.30.000	Altre Contribuzioni Passive e sussidi	€	0	0	0		0	0	0	0	0	0
4.20.10.10.130.010.35.000	Altre Contribuzioni Passive e sussidi verso altre ATS/ASST/Fondazioni della Regione	€	0	0	0		0	0	0	0	0	0
4.20.10.10.130.010.45.000	Fondo nazionale per le politiche sociali - risorse per ambiti distrettuali	€	0	0	0		0	0	0	0	0	0
4.20.10.10.130.010.50.000	Fondo sociale regionale parte corrente - risorse per ambiti distrettuali	€	0	0	0		0	0	0	0	0	0
4.20.10.10.130.010.55.000	Fondo nazionale per le non autosufficienze - risorse per ambiti distrettuali	€	0	0	0		0	0	0	0	0	0
4.20.10.10.130.010.60.000	Fondo nazionale per la famiglia - risorse per ambiti distrettuali	€	0	0	0		0	0	0	0	0	0
4.20.10.10.130.900.10.000	REGIONE: Contributi per ARPA	€	0	0	0		0	0	0	0	0	0
4.20.10.10.130.900.20.000	REGIONE: Contributi per Agenzie Regionali	€	0	0	0		0	0	0	0	0	0
4.20.10.10.130.900.30.000	REGIONE: Spese dirette regionali - Rimborsi, assegni e contributi sanitari	€	0	0	0		0	0	0	0	0	0

4.20.10.10.140.000.00.000	B.2.A.14) Consulenze, Collaborazioni, Interinale e altre prestazioni di lavoro sanitarie e sociosanitarie - Totale	€	-	8.556	8.556		2.140	2.138	2.137	2.141	-	-

COD_COGE_M	Descrizione		Preconsuntivo al 31/12/2015	Preventivo al 31/12/2016	Variazione	Variazione %	Budget primo trimestre 2016	Budget secondo trimestre 2016	Budget terzo trimestre 2016	Budget quarto trimestre 2016	[illegible]	[illegible]
4.20.10.10.140.010.10.000	Consulenze sanitarie da ATS/ASST/Fondazioni della Regione	€	0	323	323		81	81	80	81	0	0
4.20.10.10.140.010.15.000	Consulenze socio-sanitarie da ATS/ASST/Fondazioni della Regione	€	0	0	0		0	0	0	0	0	0
4.20.10.10.140.010.20.000	Consulenze scientifiche da ATS/ASST/Fondazioni della Regione	€	0	0	0		0	0	0	0	0	0
4.20.10.10.140.010.25.000	Consulenze sanitarie da altri enti pubblici	€	0	0	0		0	0	0	0	0	0
4.20.10.10.140.010.30.000	Consulenze socio-sanitarie da altri enti pubblici	€	0	0	0		0	0	0	0	0	0
4.20.10.10.140.010.35.000	Consulenze scientifiche da altri soggetti pubblici	€	0	0	0		0	0	0	0	0	0
4.20.10.10.140.010.40.000	Consulenze sanitarie da terzi	€	0	2.766	2.766		692	691	692	691	0	0

4.20.10.10.140.010.42.000	Consulenze sanitarie da terzi (Asst)	€	0	0	0		0	0	0	0	0	0	0
4.20.10.10.140.010.45.000	Consulenze socio-sanitarie da terzi	€	0	0	0		0	0	0	0	0	0	0
4.20.10.10.140.010.50.000	Consulenze scientifiche da terzi	€	0	0	0		0	0	0	0	0	0	0
4.20.10.10.140.020.10.000	Collaborazioni coordinate e continuative - area sanitaria	€	0	0	0		2	2	2	2	0	0	0
4.20.10.10.140.020.15.000	Collaborazioni coordinate e continuative - area tecnica	€	0	0	0		0	0	0	0	0	0	0
4.20.10.10.140.020.20.000	Collaborazioni coordinate e continuative - area amministrativa	€	0	0	0		0	0	0	0	0	0	0
4.20.10.10.140.020.25.000	Collaborazioni coordinate e continuative - area sociale	€	0	0	0		0	0	0	0	0	0	0
4.20.10.10.140.020.30.000	Indennità a personale universitario - area sanitaria	€	0	0	0		0	0	0	0	0	0	0
4.20.10.10.140.020.35.000	Prestazioni lavoro interinale (sanitario) - da terzi	€	0	4.899	4.899		1.224	1.224	1.224	1.224	0	0	0
4.20.10.10.140.020.40.000	Prestazioni lavoro interinale (tecnici) - da terzi	€	0	0	0		0	0	0	0	0	0	0
4.20.10.10.140.020.45.000	Prestazioni lavoro interinale (sociale) - da terzi	€	0	0	0		0	0	0	0	0	0	0
4.20.10.10.140.020.50.000	Prestazioni occasionali e altre prestazioni di lavoro sanitarie da terzi	€	0	538	538		135	134	134	135	0	0	0
4.20.10.10.140.020.60.000	Prestazioni occasionali e altre prestazioni di lavoro socio-sanitarie da terzi	€	0	0	0		0	0	0	0	0	0	0
4.20.10.10.140.020.65.000	Prestazioni occasionali e altre prestazioni di lavoro sociali da terzi	€	0	0	0		0	0	0	0	0	0	0
4.20.10.10.140.020.70.000	Prestazioni occasionali e altre prestazioni di lavoro scientifiche da terzi	€	0	0	0		0	0	0	0	0	0	0
4.20.10.10.140.030.15.000	Rimborsi degli oneri stipendiali del personale sanitario che presta servizio in aziende in posizione di comando in ATS/ASST/Fondazioni della Regione	€	0	62	62		15	15	15	15	0	0	0
4.20.10.10.140.030.20.000	Rimborsi degli oneri stipendiali del personale sanitario che presta servizio in aziende in posizione di comando in altri Enti pubblici e Università	€	0	0	0		0	0	0	0	0	0	0
4.20.10.10.140.030.30.000	Rimborsi degli oneri stipendiali del personale sanitario che presta servizio in aziende in posizione di comando dalla Regione Lombardia	€	0	0	0		0	0	0	0	0	0	0
4.20.10.10.140.030.40.000	Rimborsi degli oneri stipendiali del personale sanitario che presta servizio in Aziende in posizione di comando da Aziende di altre Regioni	€	0	0	0		0	0	0	0	0	0	0
4.20.10.10.140.900.10.000	REGIONE Spese delle regioni Consulenze, collaborazioni, altro sanitario	€	0	0	0		0	0	0	0	0	0	0

4.20.10.10.150.000.00.000	B.2.A.15) Altri servizi sanitari e sociosanitari a rilevanza sanitaria - Totale	€.	-	5.789	5.789		1.449	1.447	1.445	1.448	-	-

COD_CODE_W	Descrizione		Preconsuntivo al 31/12/2015	Preventivo al 31/12/2016	Variazione	Variazione %	Budget primo trimestre 2016	Budget secondo trimestre 2016	Budget terzo trimestre 2016	Budget quarto trimestre 2016	[illegible]	[illegible]
4.20.10.10.150.010.15.000	Altre prestazioni per servizi sanitari da ATS/ASST/Fondazioni della Regione	€	0	331	331		83	83	82	83	0	0
4.20.10.10.150.010.15.000	Altre prestazioni per servizi socio sanitari da ATS/ASST/Fondazioni della Regione	€.	0	0	0		0	0	0	0	0	0
4.20.10.10.150.010.17.000	Altre prestazioni per servizi socio sanitari da altri (Asst)	€.	0	0	0		0	0	0	0	0	0
4.20.10.10.150.010.20.000	Altre prestazioni per servizi sanitari da pubblico	€	0	18	18		3	5	4	4	0	0
4.20.10.10.150.010.25.000	Altre prestazioni per servizi socio sanitari da pubblico	€.	0	0	0		0	0	0	0	0	0
4.20.10.10.150.010.30.000	Servizi sanitari appaltati o in "service" da pubblico	€	0	0	0		0	0	0	0	0	0
4.20.10.10.150.010.35.000	Altre prestazioni per servizi sanitari da Extraregione	€.	0	3	3		1	1	1	0	0	0
4.20.10.10.150.020.10.000	Altre prestazioni per servizi sanitari da terzi	€	0	1.969	1.969		495	491	492	493	0	0
4.20.10.10.150.020.15.000	Altre prestazioni per servizi socio sanitari da terzi	€	0	43	43		11	11	10	11	0	0
4.20.10.10.150.020.20.000	Altre prestazioni per servizi della ricerca da terzi	€.	0	0	0		0	0	0	0	0	0
4.20.10.10.150.020.25.000	Altre prestazioni per servizi socio assistenziali da terzi	€	0	0	0		0	0	0	0	0	0
4.20.10.10.150.020.30.000	Servizi sanitari appaltati o in "service" da terzi	€.	0	3.425	3.425		856	858	856	857	0	0
4.20.10.10.150.020.35.000	Assegni di studio psicologi interni	€.	0	0	0		0	0	0	0	0	0
4.20.10.10.150.900.10.000	Costi per servizi sanitari - Mobilità internazionale passiva	€.	0	0	0		0	0	0	0	0	0
4.20.10.10.150.900.20.000	REGIONE: Spese dirette regionali - Altri servizi sanitari e sociosanitari	€.	0	0	0		0	0	0	0	0	0

			Preconsuntivo al 31/12/2015	Preventivo al 31/12/2016	Variazione	Variazione %	Budget primo trimestre 2016	Budget secondo trimestre 2016	Budget terzo trimestre 2016	Budget quarto trimestre 2016	[illegible]	[illegible]
4.20.10.20.000.000.00.000	**B.2.b) Acquisti di servizi non sanitari - Totale**	€.	0	28.636	28.636		[illegible]	[illegible]	7.217	7.212	0	5
4.20.10.20.015.000.00.000	B.2.B.1) Servizi non sanitari - Totale	€.	-	23.749	23.749		5.938	5.943	5.944	5.936	-	7

COD_CODE_W	Descrizione		Preconsuntivo al 31/12/2015	Preventivo al 31/12/2016	Variazione	Variazione %	Budget primo trimestre 2016	Budget secondo trimestre 2016	Budget terzo trimestre 2016	Budget quarto trimestre 2016	[illegible]	[illegible]
4.20.10.20.010.010.10.000	Lavanderia	€	0	1.961	1.961		495	495	491	490	0	0
4.20.10.20.010.010.15.000	Pulizia	€	0	5.048	5.048		1.262	1.262	1.262	1.262	0	2
4.20.10.20.010.010.20.000	Mensa	€.	0	4.074	4.074		1.018	1.018	1.018	1.018	0	0
4.20.10.20.010.010.25.000	Riscaldamento	€.	0	880	880		219	221	221	219	0	2
4.20.10.20.010.010.30.000	Servizi di elaborazione dati	€.	0	717	717		178	179	180	179	0	0
4.20.10.20.010.015.35.000	Trasporti non sanitari (se non addebitati in fattura dal fornitore di materie e merce)	€.	0	49	49		12	12	13	12	0	0
4.20.10.20.010.010.40.000	Smaltimento rifiuti	€.	0	750	750		187	188	187	188	0	0
4.20.10.20.010.020.10.000	Utenze telefoniche	€.	0	911	911		227	228	228	228	0	0
4.20.10.20.010.020.20.000	Utenze elettricità	€	0	3.398	3.398		849	849	851	849	0	2
4.20.10.20.010.020.30.000	Acqua, gas, combustibile	€	0	1.547	1.547		386	387	387	387	0	0
4.20.10.20.010.020.45.000	Servizi esterni di vigilanza	€	0	195	195		49	49	49	48	0	0
4.20.10.20.010.020.90.000	Altre Utenze	€.	0	110	110		27	28	28	27	0	0
4.20.10.20.010.030.10.000	Assicurazioni: Premi per R.C. Professionale	€	0	2.344	2.344		586	586	586	586	0	0
4.20.10.20.010.030.20.000	Assicurazioni: Altri premi	€.	0	262	262		65	65	66	66	0	0
4.20.10.20.010.040.10.000	Acquisto di altri servizi non sanitari da ATS/ASST/Fondazioni della Regione	€.	0	354	354		88	89	89	88	0	0
4.20.10.20.010.040.20.000	Acquisto di altri servizi non sanitari da pubblico	€.	0	0	0		0	0	0	0	0	0
4.20.10.20.010.050.10.000	Servizi postali e valori	€.	0	52	52		13	13	13	13	0	0
4.20.10.20.010.050.15.000	Pubblicità e promozione	€	0	29	29		8	7	7	7	0	0
4.20.10.20.010.050.20.000	Rimborso spese di viaggio e soggiorno	€	0	2	2		0	1	1	0	0	0
4.20.10.20.010.050.25.000	Altri servizi non sanitari appaltati in "Service"	€	0	1	1		0	1	0	0	0	0
4.20.10.20.010.900.80.000	Altri servizi non sanitari	€.	0	1.105	1.105		276	276	277	276	0	0
4.20.10.20.010.900.90.000	REGIONE: Spese dirette regionali - Servizi non sanitari	€	0	0	0		0	0	0	0	0	0

4.20.10.20.020.000.00.000	B.2.B.2) Consulenze, Collaborazioni, Interinale e altre prestazioni di lavoro non sanitarie - Totale	€.	-	4.887	4.887		1.224	1.221	1.219	1.222	-	-

COD_CODE_W	Descrizione		Preconsuntivo al 31/12/2015	Preventivo al 31/12/2016	Variazione	Variazione %	Budget primo trimestre 2016	Budget secondo trimestre 2016	Budget terzo trimestre 2016	Budget quarto trimestre 2016	[illegible]	[illegible]
4.20.10.20.020.010.10.010	Consulenze non sanitarie da ATS/ASST/Fondazioni della Regione	€	0	0	0		0	0	0	0	0	0
4.20.10.20.020.010.10.020	Consulenze non sanitarie da altri enti pubblici	€.	0	0	0		0	0	0	0	0	0
4.20.10.20.020.010.20.010	Servizi per consulenze Amministrative - da privato	€	0	0	0		0	0	0	0	0	0
4.20.10.20.020.010.20.020	Servizi per consulenze Tecniche - da privato	€.	0	0	0		0	0	0	0	0	0
4.20.10.20.020.010.20.030	Servizi per consulenze Legali - da privato	€	0	296	296		74	74	74	74	0	0
4.20.10.20.020.010.20.040	Servizi per consulenze Religiose - da privato	€.	0	0	0		0	0	0	0	0	0
4.20.10.20.020.020.10.000	Spese per collaborazioni coordinate e continuative Amministrative - da privato	€.	0	0	0		0	0	0	0	0	0
4.20.10.20.020.020.20.000	Spese per collaborazioni coordinate e continuative Tecniche - da privato	€	0	0	0		0	0	0	0	0	0
4.20.10.20.020.020.30.000	Prestazioni lavoro interinale Amministrativo (non sanitario) - da privato	€	0	230	230		57	58	57	58	0	0
4.20.10.20.020.020.40.000	Prestazioni lavoro interinale Tecnico (non sanitario) - da privato	€	0	1.000	1.000		250	250	250	250	0	0
4.20.10.20.020.020.50.000	Prestazioni occasionali e altre prestazioni di lavoro non sanitarie - da privato	€.	0	3.181	3.181		795	795	795	796	0	0
4.20.10.20.020.020.60.000	Personale religioso	€.	0	65	65		16	16	16	17	0	0
4.20.10.20.020.030.10.000	Rimborso degli oneri stipendiali del personale non sanitario che presta servizio in azienda in posizione di comando in ATS/ASST/Fondazioni della Regione	€.	0	110	110		27	28	27	28	0	0

COD_COGE_M	Descrizione		Preconsuntivo al 31/12/2015	Preventivo al 31/12/2016	Variazione	Variazione %	Budget primo trimestre 2016	Budget secondo trimestre 2016	Budget terzo trimestre 2016	Budget quarto trimestre 2016	[illegible]	[illegible]
4.20.10.20.020.030.20.000	Rimborso degli oneri stipendiali del personale non sanitario che presta servizio in Azienda in posizione di comando in altri Enti pubblici e Università	€	0	0	0		0	0	0	0	0	0
4.20.10.20.020.030.30.000	Rimborso degli oneri stipendiali del personale non sanitario che presta servizio in Azienda in posizione di comando dalla Regione Lombardia	€	0	0	0		0	0	0	0	0	0
4.20.10.20.020.030.40.000	Rimborso degli oneri stipendiali del personale non sanitario che presta servizio in Aziende di altre Regioni	€	0	0	0		0	0	0	0	0	0
4.20.10.20.020.900.10.000	REGIONE Spese dirette regionali - Consulenze, collaborazioni, altro non sanitarie	€	0	0	0		0	0	0	0	0	0
4.20.10.20.030.000.00.000	B.2.B.3) Formazione (esternalizzata e non) - Totale	€	-	216	216		54	56	58	53	-	-

COD_COGE_M	Descrizione		Preconsuntivo al 31/12/2015	Preventivo al 31/12/2016	Variazione	Variazione %	Budget primo trimestre 2016	Budget secondo trimestre 2016	Budget terzo trimestre 2016	Budget quarto trimestre 2016	[illegible]	[illegible]
4.20.10.20.030.010.50.000	Formazione esternalizzata da pubblico (escl. Università)	€	0	0	0		0	0	0	0	0	0
4.20.10.20.030.020.00.000	Formazione esternalizzata da ATS/ASST/Fondazioni della Regione	€	0	1	1		1	0	0	0	0	0
4.20.10.20.030.110.00.000	Formazione esternalizzata da privato	€	0	204	204		50	51	51	52	0	0
4.20.10.20.030.120.00.000	Formazione non esternalizzata da privato	€	0	13	13		3	4	3	3	0	0
4.20.10.20.030.900.00.000	REGIONE Spese dirette regionali - Formazione	€	0	0	0		0	0	0	0	0	0
[illegible]	B.3) Manutenzione e riparazione (ordinaria esternalizzata) - Totale	€	[illegible]	7.[illegible]	7.[illegible]		[illegible]	[illegible]	[illegible]	[illegible]		

COD_COGE_M	Descrizione		Preconsuntivo al 31/12/2015	Preventivo al 31/12/2016	Variazione	Variazione %	Budget primo trimestre 2016	Budget secondo trimestre 2016	Budget terzo trimestre 2016	Budget quarto trimestre 2016	[illegible]	[illegible]
4.20.15.10.000.000.00.000	Manutenzione e riparazione ordinaria esternalizzata per immobili e loro pertinenze	€	0	2.988	2.988		747	747	747	747	0	0
4.20.15.15.000.000.00.000	Manutenzione e riparazione ordinaria esternalizzata per impianti e macchinari	€	0	0	0		0	0	0	0	0	0
4.20.15.20.000.000.00.000	Manutenzione e riparazione ordinaria esternalizzata per mobili e macchine	€	0	0	0		0	0	0	0	0	0
4.20.15.30.000.000.00.000	Manutenzione e riparazione ordinaria esternalizzata per attrezzature tecnico-scientifiche sanitarie	€	0	2.798	2.798		699	699	700	700	0	0
4.20.15.40.000.000.00.000	Manutenzione e riparazione ordinaria esternalizzata per automezzi sanitari	€	0	0	0		0	0	0	0	0	0
4.20.15.50.000.000.00.000	Manutenzione e riparazione ordinaria esternalizzata per automezzi non sanitari	€	0	8	8		2	2	2	2	0	0
4.20.15.60.000.000.00.000	Altre manutenzioni e riparazioni	€	0	1.608	1.608		402	402	402	402	0	0
4.20.15.90.000.000.00.000	Manutenzioni e riparazioni da ATS/ASST/Fondazioni della Regione	€	0	0	0		0	0	0	0	0	0

COD_COGE_M	Descrizione		Preconsuntivo al 31/12/2015	Preventivo al 31/12/2016	Variazione	Variazione %	Budget primo trimestre 2016	Budget secondo trimestre 2016	Budget terzo trimestre 2016	Budget quarto trimestre 2016	[illegible]	[illegible]
4.20.20.00.000.000.00.000	3.0 Godimento di beni di terzi - Totale	€.	-	[illegible]	[illegible]		[illegible]	[illegible]	[illegible]	[illegible]	-	-
4.20.20.10.010.020.00.000	Affitti passivi	€.	0	463	463		116	118	118	115	0	0
4.20.20.10.020.000.00.000	Spese condominiali	€.	0	394	394		98	98	98	99	0	0
4.20.20.20.010.000.00.000	Canoni di Noleggio sanitari (esclusa procedura)	€.	0	3.575	3.575		896	893	905	880	0	0
4.20.20.20.015.000.00.000	Canoni di Noleggio sanitari relativi a procedure	€.	0	2.566	2.566		842	842	842	842	0	0
4.20.20.20.020.000.00.000	Canoni di Noleggio non sanitari	€.	0	600	600		150	149	161	150	0	0
4.20.20.30.010.000.00.000	Canoni di leasing sanitari	€.	0	0	0		0	0	0	0	0	0
4.20.20.30.020.000.00.000	Canoni di leasing non sanitari	€.	0	0	0		0	0	0	0	0	0
4.20.20.60.010.000.00.000	Locazioni e noleggi da ATS/ASST/Fondazioni della Regione	€.	0	0	0		0	0	0	0	0	0

			Preconsuntivo al 31/12/2015	Preventivo al 31/12/2016	Variazione	Variazione %	Budget primo trimestre 2016	Budget secondo trimestre 2016	Budget terzo trimestre 2016	Budget quarto trimestre 2016	[illegible]	[illegible]
4.20.25.00.000.000.00.000	Costo del Personale (Totale)	€.	0	143.395	143.395		33.358	33.353	33.348	41.342	0	1.996

COD_COGE_M	Descrizione		Preconsuntivo al 31/12/2015	Preventivo al 31/12/2016	Variazione	Variazione %	Budget primo trimestre 2016	Budget secondo trimestre 2016	Budget terzo trimestre 2016	Budget quarto trimestre 2016	[illegible]	[illegible]
4.20.25.10.000.000.00.000	3.1 Personale del ruolo sanitario - Totale	€.	-	[illegible]	[illegible]		[illegible]	[illegible]	[illegible]	[illegible]	-	[illegible]
4.20.25.10.010.010.00.000	Ruolo Sanitario - T.INDETERMINATO - - Personale dirigente medico / veterinario - Competenze fisse	€.	0	18.422	18.422		4.806	4.805	4.805	4.804	0	419
4.20.25.10.010.020.00.000	Ruolo Sanitario - T.INDETERMINATO - - Personale dirigente medico / veterinario - Straordinario	€.	0	551	551		138	137	138	138	0	0
4.20.25.10.010.025.00.000	Ruolo Sanitario - T.INDETERMINATO - - Personale dirigente medico / veterinario - Ret. Posizione	€.	0	589	589		142	142	142	142	0	0
4.20.25.10.010.030.00.000	Ruolo Sanitario - T.INDETERMINATO - - Personale dirigente medico / veterinario - Indennità varie	€.	0	12.440	12.440		3.110	3.110	3.110	3.110	0	0
4.20.25.10.010.040.00.000	Ruolo Sanitario - T.INDETERMINATO - - Personale dirigente medico / veterinario - Competenze personale comandato	€.	0	0	0		0	0	0	0	0	0
4.20.25.10.010.050.00.000	Ruolo Sanitario - T.INDETERMINATO - - Personale dirigente medico / veterinario - Incentivazione (retribuzione di risultato)	€.	0	861	861		216	216	215	215	0	0
4.20.25.10.010.060.00.000	Ruolo Sanitario - T.INDETERMINATO - - Personale dirigente medico / veterinario - Risorse aggiuntive regionali	€.	0	484	484		120	122	121	121	0	441
4.20.25.10.010.070.00.000	Ruolo Sanitario - T.INDETERMINATO - - Personale dirigente medico / veterinario - Accantonamento per ferie maturate e non godute	€.	0	0	0		0	0	0	0	0	0
4.20.25.10.010.110.00.000	Ruolo Sanitario - T.INDETERMINATO - - Personale dirigente medico / veterinario - Oneri sociali	€.	0	6.996	6.996		2.239	2.239	2.239	2.239	0	58
4.20.25.10.010.210.00.000	Ruolo Sanitario - T.INDETERMINATO - - Personale dirigente medico / veterinario - Accantonamento a TFR	€.	0	0	0		0	0	0	0	0	0
4.20.25.10.010.220.00.000	Ruolo Sanitario - T.INDETERMINATO - - Personale dirigente medico / veterinario - Accantonamento rinnovi contrattuali e arretrati	€.	0	0	0		0	0	0	0	0	0
4.20.25.15.010.800.00.000	Ruolo Sanitario - T.INDETERMINATO - - Personale dirigente medico / veterinario - Altri costi del personale	€.	0	0	0		0	0	0	0	0	0
4.20.25.10.012.010.00.000	Ruolo Sanitario - T.DETERMINATO - - Personale dirigente medico / veterinario - Competenze fisse	€.	0	2.491	2.491		623	623	622	623	0	0
4.20.25.10.012.020.00.000	Ruolo Sanitario - T.DETERMINATO - - Personale dirigente medico / veterinario - Straordinario	€.	0	76	76		9	9	9	9	0	0
4.20.25.10.012.025.00.000	Ruolo Sanitario - T.DETERMINATO - - Personale dirigente medico / veterinario - Ret. Posizione	€.	0	0	0		0	0	0	0	0	0
4.20.25.10.012.030.00.000	Ruolo Sanitario - T.DETERMINATO - - Personale dirigente medico / veterinario - Indennità varie	€.	0	203	203		50	51	51	51	0	0
4.20.25.10.012.040.00.000	Ruolo Sanitario - T.DETERMINATO - - Personale dirigente medico / veterinario - Competenze personale comandato	€.	0	0	0		0	0	0	0	0	0
4.20.25.10.012.050.00.000	Ruolo Sanitario - T.DETERMINATO - - Personale dirigente medico / veterinario - Incentivazione (retribuzione di risultato)	€.	0	293	293		73	74	73	73	0	0
4.20.25.10.012.060.00.000	Ruolo Sanitario - T.DETERMINATO - - Personale dirigente medico / veterinario - Risorse aggiuntive regionali	€.	0	58	58		22	22	22	22	0	68
4.20.25.10.012.070.00.000	Ruolo Sanitario - T.DETERMINATO - - Personale dirigente medico / veterinario - Accantonamento per ferie maturate e non godute	€.	0	0	0		0	0	0	0	0	0
4.20.25.10.012.110.00.000	Ruolo Sanitario - T.DETERMINATO - - Personale dirigente medico / veterinario - Oneri sociali	€.	0	1.131	1.131		283	282	283	283	0	0
4.20.25.10.012.210.00.000	Ruolo Sanitario - T.DETERMINATO - - Personale dirigente medico / veterinario - Accantonamento a TFR	€.	0	0	0		0	0	0	0	0	0
4.20.25.10.012.220.00.000	Ruolo Sanitario - T.DETERMINATO - - Personale dirigente medico / veterinario - Accantonamento rinnovi contrattuali e arretrati	€.	0	0	0		0	0	0	0	0	0
4.20.25.10.012.800.00.000	Ruolo Sanitario - T.DETERMINATO - - Personale dirigente medico / veterinario - Altri costi del personale	€.	0	1.026	1.026		255	257	257	256	0	14
4.20.25.10.020.010.00.000	Ruolo Sanitario - T.INDETERMINATO - - Personale dirigente non medico - Competenze fisse	€.	0	2.323	2.323		581	581	581	580	0	0
4.20.25.10.020.020.00.000	Ruolo Sanitario - T.INDETERMINATO - - Personale dirigente non medico - Straordinario	€.	0	57	57		13	13	13	13	0	0
4.20.25.10.020.025.00.000	Ruolo Sanitario - T.INDETERMINATO - - Personale dirigente non medico - Ret. Posizione	€.	0	154	154		38	38	38	38	0	0
4.20.25.10.020.030.00.000	Ruolo Sanitario - T.INDETERMINATO - - Personale dirigente non medico - Indennità varie	€.	0	598	598		150	149	150	149	0	0
4.20.25.10.020.040.00.000	Ruolo Sanitario - T.INDETERMINATO - - Personale dirigente non medico - Competenze personale comandato	€.	0	0	0		0	0	0	0	0	0
4.20.25.10.020.050.00.000	Ruolo Sanitario - T.INDETERMINATO - - Personale dirigente non medico - Incentivazione (retribuzione di risultato)	€.	0	200	200		50	51	49	50	0	0
4.20.25.10.020.060.00.000	Ruolo Sanitario - T.INDETERMINATO - - Personale dirigente non medico - Risorse aggiuntive regionali	€.	0	87	87		17	17	17	18	0	32
4.20.25.10.020.070.00.000	Ruolo Sanitario - T.INDETERMINATO - - Personale dirigente non medico - Accantonamento per ferie maturate e non godute	€.	0	0	0		0	0	0	0	0	0

4.20.25.10.020.110.00.000	Ruolo Sanitario - T.INDETERMINATO - - Personale dirigente non medico - Oneri sociali*	€	0	898	898		217	218	217	218		0	0
4.20.25.10.020.210.00.000	Ruolo Sanitario - T.INDETERMINATO - - Personale dirigente non medico - Accantonamento a TFR	€	0	0	0		0	0	0	0		0	0
4.20.25.10.020.220.00.000	Ruolo Sanitario - T.INDETERMINATO - - Personale dirigente non medico - Accantonamento trattamento quiescenza e simili	€	0	0	0		0	0	0	0		0	0
4.20.25.10.020.600.00.000	Ruolo Sanitario - T.INDETERMINATO - - Personale dirigente non medico - Altri costi del personale	€	0	0	0		0	0	0	0		0	0
4.20.25.10.022.010.00.000	Ruolo Sanitario - T.DETERMINATO - - Personale dirigente non medico - Competenze fisse	€	0	154	154		38	38	38	38		0	0
4.20.25.10.022.020.00.000	Ruolo Sanitario - T.DETERMINATO - - Personale dirigente non medico - Straordinario	€	0	3	3		1	0	1	1		0	0
4.20.25.10.022.025.00.000	Ruolo Sanitario - T.DETERMINATO - - Personale dirigente non medico - Rep. Pronta	€	0	0	0		0	0	0	0		0	0
4.20.25.10.022.030.00.000	Ruolo Sanitario - T.DETERMINATO - - Personale dirigente non medico - Indennità varie	€	0	7	7		2	3	2	0		0	0
4.20.25.10.022.040.00.000	Ruolo Sanitario - T.DETERMINATO - - Personale dirigente non medico - Competenze personale comandato	€	0	0	0		0	0	0	0		0	0
4.20.25.10.022.050.00.000	Ruolo Sanitario - T.DETERMINATO - - Personale dirigente non medico - Indennità di risultato	€	0	4	9		2	2	2	2		0	0
4.20.25.10.022.060.00.000	Ruolo Sanitario - T.DETERMINATO - - Personale dirigente non medico - Ritenute aggiuntive regionali	€	0	4	4		1	1	1	1		0	0
4.20.25.10.022.070.00.000	Ruolo Sanitario - T.DETERMINATO - - Personale dirigente non medico - Accantonamento per ferie maturate e non godute	€	0	0	2		0	0	0	0		0	4
4.20.25.10.022.110.00.000	Ruolo Sanitario - T.DETERMINATO - - Personale dirigente non medico - Oneri sociali*	€	0	34	35		10	10	10	0		0	0
4.20.25.10.022.210.00.000	Ruolo Sanitario - T.DETERMINATO - - Personale dirigente non medico - Accantonamento a TFR	€	0	0	0		0	0	0	0		0	0
4.20.25.10.022.220.00.000	Ruolo Sanitario - T.DETERMINATO - - Personale dirigente non medico - Accantonamento trattamento quiescenza e simili	€	0	0	0		0	0	0	0		0	0

4.20.25.10.022.900.00.000	Ruolo Sanitario - T.DETERMINATO - Personale dirigente non medico - Altri costi del personale	€	0	13	13		3	3	4	3	0	0
4.20.25.10.110.010.00.000	Ruolo Sanitario - T.INDETERMINATO - Personale comparto - Competenze fisse	€	0	37.519	37.519		9.379	9.380	9.379	9.381	0	61
4.20.25.10.110.020.00.000	Ruolo Sanitario - T.INDETERMINATO - Personale comparto - Straordinario	€	0	1.055	1.055		264	263	264	264	0	0
4.20.25.10.110.030.00.000	Ruolo Sanitario - T.INDETERMINATO - Personale comparto - Indennità varie	€	0	2.227	2.227		555	556	555	558	0	0
4.20.25.10.110.035.00.000	Ruolo Sanitario - T.INDETERMINATO - Personale comparto - Incentivazione alla produttività collettiva	€	0	1.506	1.506		376	376	376	376	0	0
4.20.25.10.110.040.00.000	Ruolo Sanitario - T.INDETERMINATO - Personale comparto - Compensi personale comandato	€	0	0	0		0	0	0	0	0	0
4.20.25.10.110.050.00.000	Ruolo Sanitario - T.INDETERMINATO - Personale comparto - Risorse aggiuntive regionali	€	0	1.146	1.146		286	287	287	286	0	230
4.20.25.10.110.060.00.000	Ruolo Sanitario - T.INDETERMINATO - Personale comparto - Accantonamento per ferie maturate e non godute	€	0	0	0		0	0	0	0	0	0
4.20.25.10.110.110.00.000	Ruolo Sanitario - T.INDETERMINATO - Personale comparto - Oneri sociali*	€	0	12.011	12.011		3.004	3.004	3.005	3.003	0	58
4.20.25.10.110.210.00.000	Ruolo Sanitario - T.INDETERMINATO - Personale comparto - Accantonamento a TFR	€	0	0	0		0	0	0	0	0	0
4.20.25.10.110.220.00.000	Ruolo Sanitario - T.INDETERMINATO - Personale comparto - Accantonamento trattamento quiescenza e simili	€	0	0	0		0	0	0	0	0	0
4.20.25.10.110.800.00.000	Ruolo Sanitario - T.INDETERMINATO - Personale comparto - Altri costi del personale	€	0	357	357		89	90	89	89	0	147
4.20.25.10.112.010.00.000	Ruolo Sanitario - T.DETERMINATO - Personale comparto - Competenze fisse	€	0	444	444		111	111	111	111	0	0
4.20.25.10.112.020.00.000	Ruolo Sanitario - T.DETERMINATO - Personale comparto - Straordinario	€	0	26	26		7	6	7	6	0	0
4.20.25.10.112.030.00.000	Ruolo Sanitario - T.DETERMINATO - Personale comparto - Indennità varie	€	0	1	1		1	0	0	0	0	0
4.20.25.10.112.035.00.000	Ruolo Sanitario - T.DETERMINATO - Personale comparto - Incentivazione alla produttività collettiva	€	0	24	24		6	6	6	6	0	0
4.20.25.10.112.040.00.000	Ruolo Sanitario - T.DETERMINATO - Personale comparto - Compensi personale comandato	€	0	0	0		0	0	0	0	0	0
4.20.25.10.112.050.00.000	Ruolo Sanitario - T.DETERMINATO - Personale comparto - Risorse aggiuntive regionali	€	0	14	14		3	4	3	4	0	14
4.20.25.10.112.060.00.000	Ruolo Sanitario - T.DETERMINATO - Personale comparto - Accantonamento per ferie maturate e non godute	€	0	0	0		0	0	0	0	0	0
4.20.25.10.112.110.00.000	Ruolo Sanitario - T.DETERMINATO - Personale comparto - Oneri sociali*	€	0	149	149		37	38	37	37	0	0
4.20.25.10.112.210.00.000	Ruolo Sanitario - T.DETERMINATO - Personale comparto - Accantonamento a TFR	€	0	0	0		0	0	0	0	0	0
4.20.25.10.112.220.00.000	Ruolo Sanitario - T.DETERMINATO - Personale comparto - Accantonamento trattamento quiescenza e simili	€	0	0	0		0	0	0	0	0	0
4.20.25.10.112.800.00.000	Ruolo Sanitario - T.DETERMINATO - Personale comparto - Altri costi del personale	€	0	48	48		12	11	11	12	0	0

* Escluse IRAP e comprensivi di INAIL

COD_CODE_Art	Descrizione		Preconsuntivo al 31/12/2015	Preventivo al 31/12/2016	Variazione	Variazione %	Budget primo trimestre 2016	Budget secondo trimestre 2016	Budget terzo trimestre 2016	Budget quarto trimestre 2016		
4.20.25.20.020.010.00.000	Ruolo professionale - T.INDETERMINATO - Personale dirigente - Competenze fisse	€	0	42	42		10	11	11	10	0	0
4.20.25.20.020.020.00.000	Ruolo professionale - T.INDETERMINATO - Personale dirigente - Straordinario	€	0	0	0		0	0	0	0	0	0
4.20.25.20.020.025.00.000	Ruolo professionale - T.INDETERMINATO - Personale dirigente - Ferr Posizione	€	0	0	0		0	0	0	0	0	0
4.20.25.20.020.030.00.000	Ruolo professionale - T.INDETERMINATO - Personale dirigente - Indennità varie	€	0	18	18		4	5	5	4	0	0
4.20.25.20.020.040.00.000	Ruolo professionale - T.INDETERMINATO - Personale dirigente - Competenze											
4.20.25.20.020.050.00.000	Ruolo professionale - T.INDETERMINATO - Personale comandato	€	0	0	0		0	0	0	0	0	0
4.20.25.20.020.060.00.000	Ruolo professionale - T.INDETERMINATO - Personale dirigente - Incentivazione produzione di risultati	€	0	0	0		0	0	0	0	0	0
4.20.25.20.020.070.00.000	Ruolo professionale - T.INDETERMINATO - Personale dirigente - Risorse aggiuntive regionali	€	0	1	1		1	0	0	0	0	0
4.20.25.20.020.080.00.000	Ruolo professionale - T.INDETERMINATO - Personale dirigente - Accantonamento per ferie maturate e non godute	€	0	0	0		0	0	0	0	0	0
4.20.25.20.020.110.00.000	Ruolo professionale - T.INDETERMINATO - Personale dirigente - Oneri sociali	€	0	16	16		4	4	4	4	0	0
4.20.25.20.020.210.00.000	Ruolo professionale - T.INDETERMINATO - Personale dirigente - Accantonamento a TFR	€	0	0	0		0	0	0	0	0	0
4.20.25.20.020.220.00.000	Ruolo professionale - T.INDETERMINATO - Personale dirigente - Accantonamento trattamento quiescenza e simili	€	0	0	0		0	0	0	0	0	0
4.20.25.20.020.800.00.000	Ruolo professionale - T.INDETERMINATO - Personale dirigente - Altri costi del Ruolo professionale	€	0	0	0		0	0	0	0	0	0
4.20.25.20.022.010.00.000	Ruolo professionale - T.DETERMINATO - Personale dirigente - Competenze fisse	€	0	41	41		11	10	10	10	0	0
4.20.25.20.022.020.00.000	Ruolo professionale - T.DETERMINATO - Personale dirigente - Straordinario	€	0	0	0		0	0	0	0	0	0
4.20.25.20.022.025.00.000	Ruolo professionale - T.DETERMINATO - Personale dirigente - Ret. Posizione	€	0	0	0		0	0	0	0	0	0
4.20.25.20.022.030.00.000	Ruolo professionale - T.DETERMINATO - Personale dirigente - Indennità varie	€	0	0	0		0	0	0	0	0	0
4.20.25.20.022.040.00.000	Ruolo professionale - T.DETERMINATO - Personale dirigente - Competenze											
4.20.25.20.022.050.00.000	Ruolo professionale - T.DETERMINATO - Personale comandato	€	0	0	0		0	0	0	0	0	0
4.20.25.20.022.060.00.000	Ruolo professionale - T.DETERMINATO - Personale dirigente - Incentivazione produzione di risultati	€	0	10	10		2	3	2	2	0	0
4.20.25.20.022.070.00.000	Ruolo professionale - T.DETERMINATO - Personale dirigente - Risorse aggiuntive regionali	€	0	2	2		0	1	0	1	0	2
4.20.25.20.022.080.00.000	Ruolo professionale - T.DETERMINATO - Personale dirigente - Accantonamento per ferie maturate e non godute	€	0	0	0		0	0	0	0	0	0
4.20.25.20.022.110.00.000	Ruolo professionale - T.DETERMINATO - Personale dirigente - Oneri sociali	€	0	28	28		7	7	7	7	0	0
4.20.25.20.022.210.00.000	Ruolo professionale - T.DETERMINATO - Personale dirigente - Accantonamento a TFR	€	0	0	0		0	0	0	0	0	0
4.20.25.20.022.220.00.000	Ruolo professionale - T.DETERMINATO - Personale dirigente - Accantonamento trattamento quiescenza e simili	€	0	0	0		0	0	0	0	0	0
4.20.25.20.022.800.00.000	Ruolo professionale - T.DETERMINATO - Personale dirigente - Altri costi del Ruolo professionale	€	0	35	35		9	8	9	9	0	0
4.20.25.20.110.010.00.000	Ruolo professionale - T.INDETERMINATO - Personale comparto - Competenze fisse	€	0	0	0		0	0	0	0	0	0
4.20.25.20.110.020.00.000	Ruolo professionale - T.INDETERMINATO - Personale comparto - Straordinario	€	0	0	0		0	0	0	0	0	0
4.20.25.20.110.030.00.000	Ruolo professionale - T.INDETERMINATO - Personale comparto - Indennità varie	€	0	0	0		0	0	0	0	0	0
4.20.25.20.110.035.00.000	Ruolo professionale - T.INDETERMINATO - Personale comparto - Incentivazione alla produttività collettiva	€	0	1	1		1	0	0	0	0	0
4.20.25.20.110.040.00.000	Ruolo professionale - T.INDETERMINATO - Personale comparto - Competenze											
4.20.25.20.110.050.00.000	Ruolo professionale - Personale comandato	€	0	0	0		0	0	0	0	0	0
4.20.25.20.110.060.00.000	Ruolo professionale - T.INDETERMINATO - Personale comparto - Risorse aggiuntive regionali	€	0	0	0		0	0	0	0	0	0
4.20.25.20.110.080.00.000	Ruolo professionale - T.INDETERMINATO - Personale comparto - Accantonamento per ferie maturate e non godute	€	0	0	0		0	0	0	0	0	0
4.20.25.20.110.110.00.000	Ruolo professionale - T.INDETERMINATO - Personale comparto - Oneri sociali	€	0	0	0		0	0	0	0	0	0
4.20.25.20.110.210.00.000	Ruolo professionale - T.INDETERMINATO - Personale comparto - Accantonamento a TFR	€	0	0	0		0	0	0	0	0	0
4.20.25.20.110.220.00.000	Ruolo professionale - T.INDETERMINATO - Personale comparto - Accantonamento trattamento quiescenza e simili	€	0	0	0		0	0	0	0	0	0
4.20.25.20.110.800.00.000	Ruolo professionale - T.INDETERMINATO - Personale comparto - Altri costi del personale	€	0	0	0		0	0	0	0	0	0
4.20.25.20.112.010.00.000	Ruolo professionale - T.DETERMINATO - Personale comparto - Competenze fisse	€	0	0	0		0	0	0	0	0	0
4.20.25.20.112.020.00.000	Ruolo professionale - T.DETERMINATO - Personale comparto - Straordinario	€	0	0	0		0	0	0	0	0	0
4.20.25.20.112.030.00.000	Ruolo professionale - T.DETERMINATO - Personale comparto - Indennità varie	€	0	0	0		0	0	0	0	0	0
4.20.25.20.112.035.00.000	Ruolo professionale - T.DETERMINATO - Personale comparto - Incentivazione alla produttività collettiva	€	0	0	0		0	0	0	0	0	0
4.20.25.20.112.040.00.000	Ruolo professionale - T.DETERMINATO - Personale comparto - Competenze											
4.20.25.20.112.050.00.000	Ruolo professionale - Personale comandato	€	0	0	0		0	0	0	0	0	0
4.20.25.20.112.060.00.000	Ruolo professionale - T.DETERMINATO - Personale comparto - Risorse aggiuntive regionali	€	0	0	0		0	0	0	0	0	0
4.20.25.20.112.080.00.000	Ruolo professionale - T.DETERMINATO - Personale comparto - Accantonamento per ferie maturate e non godute	€	0	0	0		0	0	0	0	0	0
4.20.25.20.112.110.00.000	Ruolo professionale - T.DETERMINATO - Personale comparto - Oneri sociali	€	0	0	0		0	0	0	0	0	0
4.20.25.20.112.210.00.000	Ruolo professionale - T.DETERMINATO - Personale comparto - Accantonamento a TFR	€	0	0	0		0	0	0	0	0	0
4.20.25.20.112.220.00.000	Ruolo professionale - T.DETERMINATO - Personale comparto - Accantonamento trattamento quiescenza e simili	€	0	0	0		0	0	0	0	0	0

A 20 25 20 112 800 00.000	Ruolo professionale - I DETERMINATO - Personale comparto - altri costi del personale	€	0	0	0		0	0	0	0	0	0

* Esclusa IRAP e compreso INAIL

COD_CODE_AI	Descrizione		Preventivo al 31/12/2015	Preventivo al 31/12/2016	Variazione	Variazione %	Budget primo trimestre 2016	Budget secondo trimestre 2016	Budget terzo trimestre 2016	Budget quarto trimestre 2016		
4.20.25.30.020.010.00.000	Ruolo tecnico - T.INDETERMINATO - Personale dirigente - Competenze fisse	€	0	93	93		23	23	24	23	0	0
4.20.25.30.020.020.00.000	Ruolo tecnico - T.INDETERMINATO - - Personale dirigente - Straordinario	€	0	0	0		0	0	0	0	0	0
4.20.25.30.020.025.00.000	Ruolo tecnico - T.INDETERMINATO - - Personale dirigente - Ritt. Posizione	€	0	0	0		0	0	0	0	0	0
4.20.25.30.020.030.00.000	Ruolo tecnico - T.INDETERMINATO - Personale dirigente - Indennità varie	€	0	63	63		16	16	16	16	0	0
4.20.25.30.020.040.00.000	Ruolo tecnico - T.INDETERMINATO - Personale dirigente - Competenze Ruolo tecnico - Personale comparto	€	0	0	0		0	0	0	0	0	0
4.20.25.30.020.050.00.000	Ruolo tecnico - T.INDETERMINATO - Personale dirigente - Incentivazione (retribuzione di risultato)	€	0	0	0		0	0	0	0	0	0
4.20.25.30.020.080.00.000	Ruolo tecnico - T.INDETERMINATO - - Personale dirigente - Risorse aggiuntive regionali	€	0	3	3		1	1	1	0	0	3
4.20.25.30.020.070.00.000	Ruolo tecnico - T.INDETERMINATO - - Personale dirigente - Accantonamento per ferie maturate e non godute	€	0	0	0		0	0	0	0	0	0
4.20.25.30.020.110.00.000	Ruolo tecnico - T.INDETERMINATO - - Personale dirigente - Oneri sociali	€	0	43	43		10	11	11	11	0	0
4.20.25.30.020.210.00.000	Ruolo tecnico - T.INDETERMINATO - - Personale dirigente - Accantonamento a TFR	€	0	0	0		0	0	0	0	0	0
4.20.25.30.020.220.00.000	Ruolo tecnico - T.INDETERMINATO - Personale dirigente - Accantonamento trattamento quiescenza e simili	€	0	0	0		0	0	0	0	0	0
4.20.25.30.020.800.00.000	Ruolo tecnico - T.INDETERMINATO - Personale dirigente - Altri costi del Ruolo tecnico	€	0	0	0		0	0	0	0	0	0
4.20.25.30.022.010.00.000	Ruolo tecnico - T.DETERMINATO - Personale dirigente - Competenze fisse	€	0	42	42		11	10	11	10	0	0
4.20.25.30.022.020.00.000	Ruolo tecnico - T.DETERMINATO - - Personale dirigente - Straordinario	€	0	0	0		0	0	0	0	0	0
4.20.25.30.022.025.00.000	Ruolo tecnico - T.DETERMINATO - - Personale dirigente - Ritt. Posizione	€	0	0	0		0	0	0	0	0	0
4.20.25.30.022.030.00.000	Ruolo tecnico - T.DETERMINATO - - Personale dirigente - Indennità varie	€	0	0	0		0	0	0	0	0	0
4.20.25.30.022.040.00.000	Ruolo tecnico - T.DETERMINATO - - Personale dirigente - Competenze Ruolo tecnico - Personale comparto	€	0	0	0		0	0	0	0	0	0
4.20.25.30.022.050.00.000	Ruolo tecnico - T.DETERMINATO - - Personale dirigente - Incentivazione (retribuzione di risultato)	€	0	10	10		3	3	2	2	0	0
4.20.25.30.022.080.00.000	Ruolo tecnico - T.DETERMINATO - - Personale dirigente - Risorse aggiuntive regionali	€	0	2	2		1	1	0	0	0	2
4.20.25.30.022.070.00.000	Ruolo tecnico - T.DETERMINATO - Personale dirigente - Accantonamento per ferie maturate e non godute	€	0	0	0		0	0	0	0	0	0
4.20.25.30.022.110.00.000	Ruolo tecnico - T.DETERMINATO - - Personale dirigente - Oneri sociali	€	0	23	23		6	6	5	6	0	0
4.20.25.30.022.210.00.000	Ruolo tecnico - T.DETERMINATO - - Personale dirigente - Accantonamento a TFR	€	0	0	0		0	0	0	0	0	0
4.20.25.30.022.220.00.000	Ruolo tecnico - T.DETERMINATO - - Personale dirigente - Accantonamento trattamento quiescenza e simili	€	0	0	0		0	0	0	0	0	0
4.20.25.30.022.800.00.000	Ruolo tecnico - T.DETERMINATO - - Personale dirigente - Altri costi del Ruolo tecnico	€	0	18	18		5	5	4	4	0	0
4.20.25.30.110.010.00.000	Ruolo tecnico - T.INDETERMINATO - - Personale comparto - Competenze fisse	€	0	8.692	8.692		2.174	2.173	2.173	2.172	0	0
4.20.25.30.110.020.00.000	Ruolo tecnico - T.INDETERMINATO - - Personale comparto - Straordinario	€	0	194	194		49	49	49	48	0	0
4.20.25.30.110.030.00.000	Ruolo tecnico - T.INDETERMINATO - Personale comparto - Indennità varie	€	0	470	470		118	118	117	117	0	0
4.20.25.30.110.035.00.000	Ruolo tecnico - T.INDETERMINATO - Personale comparto - Incentivazione alla produttività collettiva	€	0	394	394		98	98	98	100	0	0
4.20.25.30.110.040.00.000	Ruolo tecnico - T.INDETERMINATO - - Personale comparto - Competenze Ruolo tecnico - Personale comparto	€	0	0	0		0	0	0	0	0	0
4.20.25.30.110.050.00.000	Ruolo tecnico - T.INDETERMINATO - - Personale comparto - Risorse aggiuntive regionali	€	0	249	249		62	62	62	63	0	229
4.20.25.30.110.080.00.000	Ruolo tecnico - T.INDETERMINATO - Personale comparto - Accantonamento per ferie maturate e non godute	€	0	0	0		0	0	0	0	0	0
4.20.25.30.110.110.00.000	Ruolo tecnico - T.INDETERMINATO - Personale comparto - Oneri sociali	€	0	2.713	2.713		678	678	678	678	0	0
4.20.25.30.110.210.00.000	Ruolo tecnico - T.INDETERMINATO - Personale comparto - Accantonamento a TFR	€	0	0	0		0	0	0	0	0	0
4.20.25.30.110.220.00.000	Ruolo tecnico - T.INDETERMINATO - - Personale comparto - Accantonamento trattamento quiescenza e simili	€	0	0	0		0	0	0	0	0	0
4.20.25.30.110.800.00.000	Ruolo tecnico - T.INDETERMINATO - Personale comparto - Altri costi del personale	€	0	0	0		0	0	0	0	0	0
4.20.25.30.112.010.00.000	Ruolo tecnico - T.DETERMINATO - Personale comparto - Competenze fisse	€	0	151	151		38	37	38	38	0	0
4.20.25.30.112.020.00.000	Ruolo tecnico - T.DETERMINATO - - Personale comparto - Straordinario	€	0	0	0		0	0	0	0	0	0
4.20.25.30.112.030.00.000	Ruolo tecnico - T.DETERMINATO - Personale comparto - Indennità varie	€	0	3	3		1	0	1	1	0	0
4.20.25.30.112.035.00.000	Ruolo tecnico - T.DETERMINATO - - Personale comparto - Incentivazione alla produttività collettiva	€	0	8	8		2	2	2	2	0	0
4.20.25.30.112.040.00.000	Ruolo tecnico - T.DETERMINATO - Personale comparto - Competenze Ruolo tecnico - Personale comparto	€	0	0	0		0	0	0	0	0	0
4.20.25.30.112.050.00.000	Ruolo tecnico - T.DETERMINATO - - Personale comparto - Risorse aggiuntive regionali	€	0	6	6		1	2	1	2	0	6
4.20.25.30.112.080.00.000	Ruolo tecnico - T.DETERMINATO - - Personale comparto - Accantonamento per ferie maturate e non godute	€	0	0	0		0	0	0	0	0	0
4.20.25.30.112.110.00.000	Ruolo tecnico - T.DETERMINATO - - Personale comparto - Oneri sociali	€	0	46	46		11	12	12	11	0	0
4.20.25.30.112.210.00.000	Ruolo tecnico - T.DETERMINATO - - Personale comparto - Accantonamento a TFR	€	0	0	0		0	0	0	0	0	0
4.20.25.30.112.220.00.000	Ruolo tecnico - T.DETERMINATO - - Personale comparto - Accantonamento trattamento quiescenza e simili	€	0	0	0		0	0	0	0	0	0
4.20.25.30.112.800.00.000	Ruolo tecnico - T.DETERMINATO - - Personale comparto - Altri costi del personale	€	0	0	0		0	0	0	0	0	0
4.20.25.30.114.010.00.000	Ruolo tecnico - ALTRO - - Personale comparto - Competenze fisse	€	0	0	0		0	0	0	0	0	0
4.20.25.30.114.035.00.000	Ruolo tecnico - ALTRO - Personale comparto - Incentivazione alla produttività collettiva	€	0	0	0		0	0	0	0	0	0
4.20.25.30.114.050.00.000	Ruolo tecnico - ALTRO - - Personale comparto - Risorse aggiuntive regionali	€	0	0	0		0	0	0	0	0	0
4.20.25.30.114.110.00.000	Ruolo tecnico - ALTRO - - Personale comparto - Oneri sociali	€	0	0	0		0	0	0	0	0	0

4.20.25.30	1.e.800.00.000	Nuovo Incarico - ALTRO - - Personale comparto	Altri costi del personale*	€	0	0	0		0	0	0	0	0	0

* Esclusa IRAP e comprensivo di INAIL.

[illegible] 4.1 Personale del ruolo amministrativo - Totale [illegible]

COD_COGE_NU	Descrizione		Preconsuntivo al 31/12/2015	Preventivo al 31/12/2016	Variazione	Variazione %	Budget primo trimestre 2016	Budget secondo trimestre 2016	Budget terzo trimestre 2016	Budget quarto trimestre 2016	[illegible]	[illegible]
4.20.25.40.020.010.00.000	Ruolo amministrativo - T.INDETERMINATO - Personale dirigente - Competenze fisse	€	0	184	184		46	46	46	46	0	0
4.20.25.40.020.020.00.000	Ruolo amministrativo - T.INDETERMINATO - Personale dirigente - Straordinario	€	0	0	0		0	0	0	0	0	0
4.20.25.40.020.025.00.000	Ruolo amministrativo - T.INDETERMINATO - Personale dirigente - Ret. Posizione	€	0	0	0		0	0	0	0	0	0
4.20.25.40.020.030.00.000	Ruolo amministrativo - T.INDETERMINATO - Personale dirigente - Indennità varie	€	0	150	150		37	38	37	38	0	0
4.20.25.40.020.040.00.000	Ruolo amministrativo - T.INDETERMINATO - Personale dirigente - Competenze Ruolo amministrativo - T.INDETERMINATO - Personale comandato	€	0	0	0		0	0	0	0	0	0
4.20.25.40.020.050.00.000	Ruolo amministrativo - T.INDETERMINATO - Personale dirigente - Incentivazione (retribuzione di risultato)	€	0	0	0		0	0	0	0	0	0
4.20.25.40.020.060.00.000	Ruolo amministrativo - T.INDETERMINATO - Personale dirigente - Risorse aggiuntive regionali	€	0	4	4		1	1	1	1	0	4
4.20.25.40.020.070.00.000	Ruolo amministrativo - T.INDETERMINATO - Personale dirigente - Accantonamento per ferie maturate e non godute	€	0	0	0		0	0	0	0	0	0
4.20.25.40.020.110.00.000	Ruolo amministrativo - T.INDETERMINATO - Personale dirigente - Oneri sociali	€	0	147	147		37	38	37	37	0	0
4.20.25.40.020.210.00.000	Ruolo amministrativo - T.INDETERMINATO - Personale dirigente - Accantonamento a TFR	€	0	0	0		0	0	0	0	0	0
4.20.25.40.020.220.00.000	Ruolo amministrativo - T.INDETERMINATO - Personale dirigente - Accantonamento rinnovo quiescenza e simili	€	0	0	0		0	0	0	0	0	0
4.20.25.40.020.800.00.000	Ruolo amministrativo - T.INDETERMINATO - Personale dirigente - Altri costi del Ruolo amministrativo	€	0	0	0		0	0	4	0	0	0
4.20.25.40.022.010.00.000	Ruolo amministrativo - T.DETERMINATO - Personale dirigente - Competenze fisse	€	0	42	42		11	10	11	10	0	0
4.20.25.40.022.020.00.000	Ruolo amministrativo - T.DETERMINATO - Personale dirigente - Straordinario	€	0	0	0		0	0	0	0	0	0
4.20.25.40.022.025.00.000	Ruolo amministrativo - T.DETERMINATO - Personale dirigente - Ret. Posizione	€	0	0	0		0	0	0	0	0	0
4.20.25.40.022.030.00.000	Ruolo amministrativo - T.DETERMINATO - Personale dirigente - Indennità varie	€	0	0	0		0	0	0	0	0	0
4.20.25.40.022.040.00.000	Ruolo amministrativo - T.DETERMINATO - Personale dirigente - Competenze Ruolo amministrativo - T.DETERMINATO - Personale comandato	€	0	0	0		0	0	0	0	0	0
4.20.25.40.022.050.00.000	Ruolo amministrativo - T.DETERMINATO - Personale dirigente - Incentivazione (retribuzione di risultato)	€	0	10	10		3	2	3	2	0	0
4.20.25.40.022.060.00.000	Ruolo amministrativo - T.DETERMINATO - Personale dirigente - Risorse aggiuntive regionali	€	0	1	1		1	0	0	0	0	1
4.20.25.40.022.070.00.000	Ruolo amministrativo - T.DETERMINATO - Personale dirigente - Accantonamento per ferie maturate e non godute	€	0	0	0		0	0	0	0	0	0
4.20.25.40.022.110.00.000	Ruolo amministrativo - T.DETERMINATO - Personale dirigente - Oneri sociali	€	0	14	14		3	4	3	4	0	0
4.20.25.40.022.210.00.000	Ruolo amministrativo - T.DETERMINATO - Personale dirigente - Accantonamento a TFR	€	0	0	0		0	0	0	0	0	0
4.20.25.40.022.220.00.000	Ruolo amministrativo - T.DETERMINATO - Personale dirigente - Accantonamento rinnovo quiescenza e simili	€	0	0	0		0	0	0	0	0	0
4.20.25.40.022.800.00.000	Ruolo amministrativo - T.DETERMINATO - Personale dirigente - Altri costi del Ruolo amministrativo	€	0	3	3		0	1	1	1	0	0
4.20.25.40.110.010.00.000	Ruolo amministrativo - T.INDETERMINATO - Personale comparto - Competenze fisse	€	0	7.571	7.571		1.893	1.893	1.893	1.892	0	0
4.20.25.40.110.020.00.000	Ruolo amministrativo - T.INDETERMINATO - Personale comparto - Straordinario	€	0	55	55		15	13	14	13	0	0
4.20.25.40.110.030.00.000	Ruolo amministrativo - T.INDETERMINATO - Personale comparto - Indennità varie	€	0	412	412		103	103	103	103	0	0
4.20.25.40.110.035.00.000	Ruolo amministrativo - T.INDETERMINATO - Personale comparto - Incentivazione alla produttività collettiva	€	0	314	314		78	78	79	79	0	0
4.20.25.40.110.040.00.000	Ruolo amministrativo - T.INDETERMINATO - Personale comparto - Competenze Ruolo amministrativo - Personale comandato	€	0	0	0		0	0	0	0	0	0
4.20.25.40.110.050.00.000	Ruolo amministrativo - T.INDETERMINATO - Personale comparto - Risorse aggiuntive regionali	€	0	295	295		60	53	51	62	0	163
4.20.25.40.110.060.00.000	Ruolo amministrativo - T.INDETERMINATO - Personale comparto - Accantonamento per ferie maturate e non godute	€	0	0	0		0	0	0	0	0	0
4.20.25.40.110.110.00.000	Ruolo amministrativo - T.INDETERMINATO - Personale comparto - Oneri sociali	€	0	2.248	2.248		362	362	351	362	0	0
4.20.25.40.110.210.00.000	Ruolo amministrativo - T.INDETERMINATO - Personale comparto - Accantonamento a TFR	€	0	0	0		0	0	0	0	0	0
4.20.25.40.110.220.00.000	Ruolo amministrativo - T.INDETERMINATO - Personale comparto - Accantonamento trattamento quiescenza e simili	€	0	0	0		0	0	0	0	0	0
4.20.25.40.110.800.00.000	Ruolo amministrativo - T.INDETERMINATO - Personale comparto - Altri costi del personale	€	0	0	0		0	0	0	0	0	0
4.20.25.40.112.010.00.000	Ruolo amministrativo - T.DETERMINATO - Personale comparto - Competenze fisse	€	0	43	43		10	11	11	13	0	0
4.20.25.40.112.020.00.000	Ruolo amministrativo - T.DETERMINATO - Personale comparto - Straordinario	€	0	0	0		0	0	0	0	0	0
4.20.25.40.112.030.00.000	Ruolo amministrativo - T.DETERMINATO - Personale comparto - Indennità varie	€	0	1	1		1	0	0	0	0	0
4.20.25.40.112.035.00.000	Ruolo amministrativo - T.DETERMINATO - Personale comparto - Incentivazione alla produttività collettiva	€	0	1	1		0	1	0	0	0	0
4.20.25.40.112.040.00.000	Ruolo amministrativo - T.DETERMINATO - Personale comparto - Competenze Ruolo amministrativo - Personale comandato	€	0	0	0		0	0	0	0	0	0
4.20.25.40.112.050.00.000	Ruolo amministrativo - T.DETERMINATO - Personale comparto - Risorse aggiuntive regionali	€	0	1	1		0	0	1	0	0	1
4.20.25.40.112.060.00.000	Ruolo amministrativo - T.DETERMINATO - Personale comparto - Accantonamento per ferie maturate e non godute	€	0	0	0		0	0	0	0	0	0
4.20.25.40.112.110.00.000	Ruolo amministrativo - T.DETERMINATO - Personale comparto - Oneri sociali	€	0	12	12		3	3	3	3	0	0
4.20.25.40.112.210.00.000	Ruolo amministrativo - T.DETERMINATO - Personale comparto - Accantonamento a TFR	€	0	0	0		0	0	0	0	0	0

4.20.25.40.112.220.00.200	Ruolo amministrativo - T.DETERMINATO - Personale comparto Accantonamento trattamento quiescenza e simili	€	0	0	0		0	0	0	0	0	0
4.20.25.40.112.800.00.000	Ruolo amministrativo - T.DETERMINATO - Personale comparto - Altri costi del personale	€	0	0	0		0	0	0	0	0	0

* Escluso IRAP e contributo INAIL

[illegible] B.9) Oneri diversi di gestione - Totale		€	[illegible]	[illegible]	[illegible]	[illegible]	[illegible]	[illegible]	[illegible]	[illegible]	[illegible]	[illegible]
COD_COGE_M	**Descrizione**		**Preconsuntivo al 31/12/2015**	**Preventivo al 31/12/2016**	**Variazione**	**Variazione %**	**Budget primo trimestre 2016**	**Budget secondo trimestre 2016**	**Budget terzo trimestre 2016**	**Budget quarto trimestre 2016**	[illegible]	[illegible]
4.20.30.15.010.000.00.000	Imposte e tasse (escluse Irap e Ires)	€	0	495	495		125	125	123	124	0	0
4.20.30.25.010.000.00.000	Perdite su crediti	€	0	0	0		0	0	0	0	0	0
4.20.30.30.010.000.00.000	Rimborso spese organi sociali	€	0	0	0		0	0	0	0	0	0
4.20.30.40.010.050.00.000	Indennità, rimborso spese e oneri sociali per il direttore generale, direttore sanitario, direttore amministrativo e componenti del collegio sindacale	€	0	770	770		193	193	192	192	0	0
4.20.30.40.012.050.00.000	Indennità, rimborso spese e oneri sociali per il direttore generale, direttore sanitario, direttore amministrativo e componenti del collegio sindacale - ATS-ASST-Fondazioni di Regione	€	0	38	38		8	10	10	10	0	0
4.20.30.40.020.000.00.000	Indennità, rimborso spese e oneri sociali per il direttore scientifico a carico del Bilancio ricerca	€	0	0	0		0	0	0	0	0	0
4.20.30.40.022.000.00.000	Indennità, rimborso spese e oneri sociali per il direttore scientifico a carico del Bilancio ricerca - ATS-ASST-Fondazioni di Regione	€	0	0	0		0	0	0	0	0	0
4.20.30.40.030.000.00.000	Indennità, rimborso spese e oneri sociali per il direttore sociale a carico del Bilancio sociale	€	0	0	0		0	0	0	0	0	0
4.20.30.40.032.000.00.000	Indennità, rimborso spese e oneri sociali per il direttore sociale a carico del Bilancio sociale - ATS-ASST-Fondazioni di Regione	€	0	0	0		0	0	0	0	0	0
4.20.30.50.010.000.00.000	Multe, ammende, penalità, arbitraggi, risarcimenti	€	0	0	0		0	0	0	0	0	0
4.20.30.50.020.000.00.000	Sanzioni verso ATS della Regione	€	0	48	48		12	12	12	12	0	0
4.20.30.50.030.000.00.000	Commissioni e spese bancarie	€	0	0	0		0	0	0	0	0	0
4.20.30.50.040.000.00.000	Abbonamenti, acquisti di libri, riviste e giornali	€	0	0	0		0	0	0	0	0	0
4.20.30.52.000.000.00.000	Oneri per sperimentazioni gestionali (art. 9 bis, D.Lgs. 502/92)	€	0	9	9		2	2	2	3	0	0
4.20.30.56.000.000.00.000	Altri Oneri diversi di gestione	€	0	0	0		0	0	0	0	0	0
4.20.30.58.000.000.00.000	Altri Oneri diversi di gestione servizi sociosanitari (ASSI)	€	0	250	250		63	63	62	62	0	0
4.20.30.90.090.000.00.000	REGIONE: Spese dirette regionali - Oneri diversi di gestione	€	0	0	0		0	0	0	0	0	0

			Preconsuntivo al 31/12/2015	Preventivo al 31/12/2016	Variazione	Variazione %	Budget primo trimestre 2016	Budget secondo trimestre 2016	Budget terzo trimestre 2016	Budget quarto trimestre 2016	[illegible]	[illegible]
4.20.40.00.000.000.00.000	B.10-13) Totale Ammortamenti e svalutazioni	€	0	6.371	6.371		1.593	1.594	1.591	1.593	0	0

			Preconsuntivo al 31/12/2015	Preventivo al 31/12/2016	Variazione	Variazione %	Budget primo trimestre 2016	Budget secondo trimestre 2016	Budget terzo trimestre 2016	Budget quarto trimestre 2016	[illegible]	[illegible]
4.20.40.10.000.000.00.000	**B.10) Ammortamenti delle immobilizzazioni immateriali - Totale**	€	0	317	317		79	80	79	80	0	0
4.20.40.10.010.000.00.000	B.10 (1) Ammortamenti immobilizzazioni immateriali - Totale	€	-	317	317		79	80	79	80	-	-
COD_COGE_M	**Descrizione**											
4.20.40.10.010.010.00.000	Ammortamenti immobilizzazioni immateriali	€	0	317	317		79	80	79	80	0	0

			Preconsuntivo al 31/12/2015	Preventivo al 31/12/2016	Variazione	Variazione %	Budget primo trimestre 2016	Budget secondo trimestre 2016	Budget terzo trimestre 2016	Budget quarto trimestre 2016	[illegible]	[illegible]
4.20.40.20.000.000.00.000	**B.11) Ammortamento dei fabbricati - Totale**	€	0	3.203	3.203		800	801	801	801	0	0
4.20.40.20.010.000.00.000	B.11 (1) Ammortamenti dei fabbricati - Totale	€	-	3.203	3.203		800	801	801	801	-	-
COD_COGE_M	**Descrizione**											
4.20.40.20.010.010.00.000	Ammortamento dei fabbricati disponibili	€	0	0	0		0	0	0	0	0	0
4.20.40.20.010.020.00.000	Ammortamento dei fabbricati indisponibili	€	0	3.203	3.203		800	801	801	801	0	0
4.20.40.20.020.000.00.000	B.11 (2) Svalutazione dei fabbricati - Totale	€	-	-	0		-	-	-	-	-	-
COD_COGE_M	**Descrizione**											
4.20.40.20.020.020.00.000	Svalutazione dei Terreni e Fabbricati indisponibili	€	0	0	0		0	0	0	0	0	0

			Preconsuntivo al 31/12/2015	Preventivo al 31/12/2016	Variazione	Variazione %	Budget primo trimestre 2016	Budget secondo trimestre 2016	Budget terzo trimestre 2016	Budget quarto trimestre 2016	[illegible]	[illegible]
4.20.40.30.000.000.00.000	**B.12) Ammortamenti delle altre immobilizzazioni materiali - Totale**	€	0	2.851	2.851		714	713	712	712	0	0
4.20.40.30.010.000.00.000	B.12 (1) Ammortamenti delle altre immobilizzazioni materiali - Totale	€	-	2.851	2.851		714	713	712	712	-	-
COD_COGE_M	**Descrizione**											
4.20.40.30.010.010.00.000	Ammortamenti delle altre immobilizzazioni materiali	€	0	1.779	1.779		446	445	444	444	0	0

4.20.40.30.015.015.20.000	Ammortamenti delle immobilizzazioni materiali - attrezzature [illegible]	€	0	1.072	1.072		268	268	268	268	0	0
4.20.40.30.020.000.00.000	**B.12) (B) Svalutazione delle altre immobilizzazioni materiali - Totale**	**€**	**-**	**-**	**-**		**-**	**-**	**-**	**-**	**-**	**-**
COD_CONTO_AV	Descrizione		Preconsuntivo al 31/12/2015	Preventivo al 31/12/2015	Variazione	Variazione %	Budget primo trimestre 2015	Budget secondo trimestre 2016	Budget terzo trimestre 2016	Budget quarto trimestre 2016	[illegible]	[illegible]
4.20.40.30.020.015.00.000	Svalutazioni delle immobilizzazioni materiali - attrezzature [illegible]	€	0	0	0		0	0	0	0	0	0
4.20.40.40.000.000.00.000	**B.13) Svalutazione dei crediti - Totale**	**€**	**-**	**-**	**0**		**-**	**-**	**-**	**-**	**-**	**-**
COD_CONTO	Descrizione		Preconsuntivo al 31/12/2015	Preventivo al 31/12/2015	Variazione	Variazione %	Budget primo trimestre 2015	Budget secondo trimestre 2016	Budget terzo trimestre 2016	Budget quarto trimestre 2016	[illegible]	[illegible]
4.20.40.40.010.000.00.000	Svalutazione dei crediti	€	0	0	0		0	0	0	0	0	0

			Preconsuntivo al 31/12/2015	Preventivo al 31/12/2016	Variazione	Variazione %	Budget primo trimestre 2016	Budget secondo trimestre 2016	Budget terzo trimestre 2016	Budget quarto trimestre 2016	[illegible]	[illegible]
[illegible]	B.14) Variazione delle rimanenze - Totale	€	-	-	-		-	-	-	-	-	-
4.20.50.10.000.000.00.000	B.14.A Variazione rimanenze sanitarie - Totale	€	-	-	0		-	-	-	-	-	-

COD_COGE_IV	Descrizione		Preconsuntivo al 31/12/2015	Preventivo al 31/12/2016	Variazione	Variazione %	Budget primo trimestre 2016	Budget secondo trimestre 2016	Budget terzo trimestre 2016	Budget quarto trimestre 2016	[illegible]	[illegible]
4.20.50.10.005.010.00.000	Farmaceutici: Specialità Medicinali	€	0	0	0		0	0	0	0	0	0
4.20.50.10.005.010.01.000	Farmaceutici: Specialità Medicinali (File F compreso HCV)	€	0	0	0		0	0	0	0	0	0
4.20.50.10.005.010.02.000	Farmaceutici: Specialità Medicinali (altro: farmaci ospedalieri)	€	0	0	0		0	0	0	0	0	0
4.20.50.10.005.020.00.000	Farmaceutici: Specialità Medicinali (Doppio Canale ex Nota CUF 37)	€	0	0	0		0	0	0	0	0	0
4.20.50.10.005.030.00.000	Farmaceutici: Specialità Medicinali (Primo Ciclo terapeutico D.G.R. 10246/02)	€	0	0	0		0	0	0	0	0	0
4.20.50.10.010.010.00.000	Farmaceutici: Ossigeno	€	0	0	0		0	0	0	0	0	0
4.20.50.10.012.010.00.000	Farmaceutici: Specialità Medicinali SENZA AIC	€	0	0	0		0	0	0	0	0	0
4.20.50.10.012.020.00.000	Farmaceutici: Galenici e altri medicinali SENZA AIC	€	0	0	0		0	0	0	0	0	0
4.20.50.10.012.030.00.000	Farmaceutici: Ossigeno e gas medicali SENZA AIC	€	0	0	0		0	0	0	0	0	0
4.20.50.10.015.010.00.000	Emoderivati: ESCLUSI EMODERIVATI GESTITI VIA CONSORZIO INTERREGIONALE)	€	0	0	0		0	0	0	0	0	0
4.20.50.10.015.012.00.000	Emoderivati SOLAMENTE OVE GESTITI NELL'AMBITO DEL CONSORZIO INTERREGIONALE)	€	0	0	0		0	0	0	0	0	0
4.20.50.10.015.020.00.000	Emoderivati (Doppio Canale ex Nota CUF 37)	€	0	0	0		0	0	0	0	0	0
4.20.50.10.015.030.00.000	Emoderivati di produzione regionale	€	0	0	0		0	0	0	0	0	0
4.20.50.10.020.010.00.000	Prodotti dietetici	€	0	0	0		0	0	0	0	0	0
4.20.50.10.025.010.00.000	Dispositivi Medici: Cnd W - Materiali Diagnostici in vitro	€	0	0	0		0	0	0	0	0	0
4.20.50.10.030.010.00.000	Dispositivi Medici: Cnd Z - Materiali diagnostici (materiale per apparecchiature sanitarie e relativi componenti)	€	0	0	0		0	0	0	0	0	0
4.20.50.10.030.020.00.000	Prodotti chimici: Materiali diagnostici (senza Cnd)	€	0	0	0		0	0	0	0	0	0
4.20.50.10.035.016.00.000	Dispositivi medici: Presidi chirurgici e materiali sanitari - Cnd: A, B, D, G, H, K, L, M, N, Q, R, S, T (escluso T04), U, V, Y	€	0	[redacted]			[redacted]	[redacted]	[redacted]	[redacted]	0	0
4.20.50.10.035.011.00.000	Dispositivi Medici: Cnd A - Dispositivi da somministrazione, prelievo e raccolta	€	0	0	0		0	0	0	0	0	0
4.20.50.10.035.012.00.000	Dispositivi Medici: Cnd K, L - Strumentario chirurgico	€	0	0	0		0	0	0	0	0	0
4.20.50.10.035.013.00.000	Dispositivi Medici: Cnd H - Dispositivi di sutura	€	0	0	0		0	0	0	0	0	0
4.20.50.10.035.014.00.000	Dispositivi Medici: Cnd M - Dispositivi per medicazioni generali e specialistiche	€	0	0	0		0	0	0	0	0	0
4.20.50.10.035.015.00.000	Dispositivi Medici: Cnd T - Dispositivi di protezione e ausili per incontinenza (d.lgs. 46/97)	€	0	0	0		0	0	0	0	0	0
4.20.50.10.035.016.00.000	Dispositivi Medici: Cnd Y - Supporti o ausili tecnici per persone disabili	€	0	0	0		0	0	0	0	0	0
4.20.50.10.035.017.00.000	Dispositivi Medici: Cnd B, G, N, Q, R, U - Presidi medico-chirurgici specialistici	€	0	0	0		0	0	0	0	0	0
4.20.50.10.035.018.00.000	Dispositivi Medici: Cnd D, S, V - Disinfettanti, prodotti per sterilizzazione e dispositivi vari	€	0	0	0		0	0	0	0	0	0
4.20.50.10.035.020.00.000	Dispositivi medici: Cnd C - Dispositivi per appar. Cardiocircolatorio	€	0	0	0		0	0	0	0	0	0
4.20.50.10.035.030.00.000	Dispositivi medici non repertoriati e senza CND (tipo 2, kit)	€	0	0	0		0	0	0	0	0	0
4.20.50.10.035.040.00.000	Dispositivi medici non registrati in Italia (senza repertorio e con CND assimilabile)	€	0	0	0		0	0	0	0	0	0
4.20.50.10.040.010.00.000	Materiale chirurgico per uso veterinario	€	0	0	0		0	0	0	0	0	0
4.20.50.10.045.035.00.000	Dispositivi Medici: Cnd J - impiantabili attivi: Materiali protesici (endoprotesi)	€	0	0	0		0	0	0	0	0	0
4.20.50.10.045.055.00.000	Dispositivi medici: Cnd P - Materiali protesici (endoprotesi non attive)	€	0	0	0		0	0	0	0	0	0
4.20.50.10.050.010.00.000	Dispositivi Medici: Cnd F - Materiali per emodialisi	€	0	0	0		0	0	0	0	0	0
4.20.50.10.055.010.00.000	Materiali per la profilassi igienico-sanitaria: sieri	€	0	0	0		0	0	0	0	0	0
4.20.50.10.055.020.00.000	Materiali per la profilassi igienico-sanitaria: vaccini	€	0	0	0		0	0	0	0	0	0
4.20.50.10.060.010.00.000	Prodotti farmaceutici per uso veterinario	€	0	0	0		0	0	0	0	0	0
4.20.50.10.065.010.00.000	Sangue ed emocomponenti	€	0	0	0		0	0	0	0	0	0
4.20.50.10.065.020.00.000	Sangue ed emocomponenti acquisiti: Extraregione	€	0	0	0		0	0	0	0	0	0
4.20.50.10.080.015.00.000	Altri beni e prodotti sanitari (PRODOTTI SENZA REPERTORIO E/O CND)	€	0	0	0		0	0	0	0	0	0

4.20.50.20.000.000.00.000	B.14.B Variazione rimanenze non sanitarie - Totale	€	-	-	0		-	-	-	-	-	-

COD_COGE_IV	Descrizione		Preconsuntivo al 31/12/2015	Preventivo al 31/12/2016	Variazione	Variazione %	Budget primo trimestre 2016	Budget secondo trimestre 2016	Budget terzo trimestre 2016	Budget quarto trimestre 2016	[illegible]	[illegible]
4.20.50.20.005.010.00.000	Prodotti alimentari	€	0	0	0		0	0	0	0	0	0
4.20.50.20.010.010.00.000	Materiale di guardaroba, di pulizia e di convivenza in genere	€	0	0	0		0	0	0	0	0	0
4.20.50.20.015.010.00.000	Carburante	€	0	0	0		0	0	0	0	0	0
4.20.50.20.015.020.00.000	Combustibili	€	0	0	0		0	0	0	0	0	0
4.20.50.20.020.010.00.000	Cancelleria e stampati	€	0	0	0		0	0	0	0	0	0
4.20.50.20.025.010.00.000	Materiale per EDP	€	0	0	0		0	0	0	0	0	0
4.20.50.20.030.010.00.000	Materiale per manutenzioni e riparazioni immobili	€	0	0	0		0	0	0	0	0	0
4.20.50.20.030.020.00.000	Materiale per manutenzioni e riparazioni mobili e macchine	€	0	0	0		0	0	0	0	0	0
4.20.50.20.030.030.00.000	Materiale per manutenzioni e riparazioni attrezz. Tecnico economiche	€	0	0	0		0	0	0	0	0	0
4.20.50.20.030.040.00.000	Materiale per manutenzioni e riparazioni automezzi (parti)	€	0	0	0		0	0	0	0	0	0
4.20.50.20.030.060.00.000	Altro materiale per manutenzioni e riparazioni	€	0	0	0		0	0	0	0	0	0
4.20.50.20.060.010.00.000	Altri beni non sanitari	€	0	0	0		0	0	0	0	0	0

[illegible]	B.15) Accantonamenti tipici dell'esercizio - Totale	€	-	2.718	2.718		[illegible]	[illegible]	[illegible]	[illegible]	-	[illegible]

COD_COGE_N	Descrizione		Preconsuntivo al 31/12/2015	Preventivo al 31/12/2016	Variazione	Variazione %	Budget primo trimestre 2016	Budget secondo trimestre 2016	Budget terzo trimestre 2016	Budget quarto trimestre 2016	[illegible]	[illegible]
4.20.80.10.010.000.00.000	Accantonamenti per cause civili ed oneri processuali	€	0	0	0		0	0	0	0	0	0
4.20.80.10.020.000.00.000	Accantonamenti per contenzioso personale dipendente	€	0	0	0		0	0	0	0	0	0
4.20.80.10.030.000.00.000	Accantonamenti per rischi connessi all'acquisto di prestazioni sanitarie da privato	€	0	0	0		0	0	0	0	0	0
4.20.80.10.045.000.00.000	Accantonamento per copertura diretta dei rischi (autoassicurazione)	€	0	2.227	2.227		557	556	557	557	0	2.227
4.20.80.10.050.000.00.000	Altri accantonamenti per rischi	€	0	0	0		0	0	0	0	0	0
4.20.80.20.010.000.00.000	Accantonamento al fondo premio per operosità medici SUMAI	€	0	200	200		50	50	50	50	0	0
4.20.80.40.010.000.00.000	Acc. Rinnovi convenzioni MMG/PLS/MCA ed altri	€	0	0	0		0	0	0	0	0	0
4.20.80.40.020.000.00.000	Acc. Rinnovi contratti - dirigenza medica	€	0	0	0		0	0	0	0	0	0
4.20.80.40.030.000.00.000	Acc. Rinnovi contratti - dirigenza non medica	€	0	0	0		0	0	0	0	0	0
4.20.80.40.040.000.00.000	Acc. Rinnovi contratti - comparto	€	0	0	0		0	0	0	0	0	0
4.20.80.40.050.000.00.000	Acc. Rinnovi contratti - medici SUMAI	€	0	0	0		0	0	0	0	0	0
4.20.80.50.010.000.00.000	Accantonamenti per quote inutilizzate contributi vincolati dell'esercizio da Regione per quota FSR Vincolato	€	0	0	0		0	0	0	0	0	0
4.20.80.50.012.000.00.000	Accantonamenti per quote inutilizzate contributi dell'esercizio da Regione per quota FSR Indistinto	€	0	0	0		0	0	0	0	0	0
4.20.80.50.014.000.00.000	Accantonamenti per quote inutilizzate per finanziamento di parte corrente per servizi sociosanitari (ASSI) da contributi dell'esercizio da Regione - quota FSR indistinto	€	0	0	0		0	0	0	0	0	0
4.20.80.50.020.000.00.000	Accantonamenti per quote inutilizzate contributi vincolati dell'esercizio da ATS/ASST/Fondazioni per quota FSR Vincolato	€	0	0	0		0	0	0	0	0	0
4.20.80.50.022.000.00.000	Accantonamenti per quote inutilizzate contributi dell'esercizio da ATS/ASST/Fondazioni per quota FSR Indistinto	€	0	0	0		0	0	0	0	0	0
4.20.80.50.030.000.00.000	Accantonamenti per quote inutilizzate contributi vincolati dell'esercizio da soggetti pubblici (extra fondo) Vincolati	€	0	0	0		0	0	0	0	0	0
4.20.80.50.040.000.00.000	Accantonamenti per quote inutilizzate contributi vincolati dell'esercizio per ricerca da Ministero	€	0	0	0		0	0	0	0	0	0
4.20.80.50.050.000.00.000	Accantonamenti per quote inutilizzate contributi vincolati dell'esercizio per ricerca da Regione	€	0	0	0		0	0	0	0	0	0
4.20.80.50.060.000.00.000	Accantonamenti per quote inutilizzate contributi vincolati dell'esercizio per ricerca da ATS/ASST/Fondazioni	€	0	0	0		0	0	0	0	0	0
4.20.80.50.070.000.00.000	Accantonamenti per quote inutilizzate contributi vincolati dell'esercizio per ricerca da altri Enti Pubblici	€	0	0	0		0	0	0	0	0	0
4.20.80.50.080.000.00.000	Accantonamenti per quote inutilizzate contributi vincolati dell'esercizio da privati (altro)	€	0	0	0		0	0	0	0	0	0
4.20.80.50.085.000.00.000	Accantonamenti per quote inutilizzate contributi vincolati dell'esercizio per ricerca da privati	€	0	0	0		0	0	0	0	0	0
4.20.80.80.010.000.00.000	Altri accantonamenti	€	5	288	288		72	72	72	72	0	0
4.20.80.80.015.000.00.000	Altri accantonamenti (ASSI)	€	0	0	0		0	0	0	0	0	0

Si ricorda che l'accantonamento al TFR va indicato nelle rispettive tabelle del personale,
che l'accantonamento al Fondo rinnovo di beni materiali va indicato nella voce "costi per prestazioni di servizi"
accesso alle collaborazioni coordinate e continuative

			Preconsuntivo al 31/12/2015	Preventivo al 31/12/2016	Variazione	Variazione %	Budget primo trimestre 2016	Budget secondo trimestre 2016	Budget terzo trimestre 2016	Budget quarto trimestre 2016
5.00.00.00.000.000.00.000	C) PROVENTI ED ONERI FINANZIARI	€.	0	0	0		0	0	0	0

			Preconsuntivo al 31/12/2016	Preventivo al 31/12/2016	Variazione	Variazione %	Budget primo trimestre 2016	Budget secondo trimestre 2016	Budget terzo trimestre 2016	Budget quarto trimestre 2016
5.10.00.00.000.000.00.000	C) PROVENTI FINANZIARI (Parziale)	€.	0	0	0		0	0	0	0
5.10.10.00.000.000.00.000	C.1 Interessi attivi - Totale	€.	0	0	0		0	0	0	0

COD_COGE_M	Descrizione		Preconsuntivo al 31/12/2015	Preventivo al 31/12/2016	Variazione	Variazione %	Budget primo trimestre 2016	Budget secondo trimestre 2016	Budget terzo trimestre 2016	Budget quarto trimestre 2016
5.10.10.10.010.000.00.000	Interessi attivi su c/tesoreria	€.	0	0	0		0	0	0	0
5.10.10.20.010.000.00.000	Interessi attivi su c/c bancari	€.	0	0	0		0	0	0	0
5.10.10.20.020.000.00.000	Interessi attivi su c/c postali	€.	0	0	0		0	0	0	0
5.10.10.30.010.000.00.000	Interessi attivi su titoli	€.	0	0	0		0	0	0	0
5.10.10.30.020.000.00.000	Interessi attivi su crediti commerciali	€.	0	0	0		0	0	0	0
5.10.10.30.030.000.00.000	Altri interessi attivi	€.	0	0	0		0	0	0	0
5.10.10.30.080.000.00.000	Interessi attivi verso ATS-ASST-Fondazioni della Regione	€.	0	0	0		0	0	0	0

Gli interessi attivi sono indicati al netto di eventuali ritenute erariali se sono relativi a conti utilizzati nell'attività istituzionale.
Nel caso siano relativi a conti utilizzati nell'attività commerciale gli interessi attivi sono stati rilevati al lordo della ritenuta d'acconto

			Preconsuntivo al 31/12/2016	Preventivo al 31/12/2016	Variazione	Variazione %	Budget primo trimestre 2016	Budget secondo trimestre 2016	Budget terzo trimestre 2016	Budget quarto trimestre 2016
5.10.20.00.000.000.00.000	C.2 Altri proventi finanziari - Totale	€.	0	0	0		0	0	0	0

COD_COGE_M	Descrizione		Preconsuntivo al 31/12/2016	Preventivo al 31/12/2016	Variazione	Variazione %	Budget primo trimestre 2016	Budget secondo trimestre 2016	Budget terzo trimestre 2016	Budget quarto trimestre 2016
5.10.20.10.000.000.00.000	Proventi da partecipazioni	€.	0	0	0		0	0	0	0
5.10.20.30.000.000.00.000	Proventi finanziari da titoli iscritti nelle immobilizzazioni	€.	0	0	0		0	0	0	0
5.10.20.40.000.000.00.000	Altri proventi finanziari diversi dai precedenti	€.	0	0	0		0	0	0	0

I dividendi sono stati rilevati al netto della eventuale ritenuta d'acconto

			Preconsuntivo al 31/12/2015	Preventivo al 31/12/2016	Variazione	Variazione %	Budget primo trimestre 2016	Budget secondo trimestre 2016	Budget terzo trimestre 2016	Budget quarto trimestre 2016	[illegible]	[illegible]
5.20.00.00.000.000.00.000	C) ONERI FINANZIARI (Parziale)	€.	0	0	0		0	0	0	0	0	0
5.20.10.00.000.000.00.000	C.3 Interessi passivi - Totale	€.	0	0	0		0	0	0	0	0	0

COD_COGE_M	Descrizione		Preconsuntivo al 31/12/2015	Preventivo al 31/12/2016	Variazione	Variazione %	Budget primo trimestre 2016	Budget secondo trimestre 2016	Budget terzo trimestre 2016	Budget quarto trimestre 2016	[illegible]	[illegible]
5.20.10.10.010.000.00.000	Interessi passivi su c/c tesoreria	€.	0	0	0		0	0	0	0	0	0
5.20.10.20.010.000.00.000	Interessi passivi su mutui	€.	0	0	0		0	0	0	0	0	0
5.20.10.20.020.000.00.000	Commissioni su fidejussioni	€.	0	0	0		0	0	0	0	0	0
5.20.10.30.010.000.00.000	Interessi passivi verso fornitori	€.	0	0	0		0	0	0	0	0	0
5.20.10.30.020.000.00.000	Interessi passivi di mora	€.	0	0	0		0	0	0	0	0	0
5.20.10.30.030.000.00.000	Interessi passivi canoni di leasing	€.	0	0	0		0	0	0	0	0	0
5.20.10.30.070.000.00.000	Altri interessi passivi	€.	0	0	0		0	0	0	0	0	0
5.20.10.30.080.000.00.000	Interessi passivi verso ATS-ASST-Fondazioni della Regione	€.	0	0	0		0	0	0	0	0	0
5.20.20.00.000.000.00.000	C.4 Altri oneri finanziari - Totale	€.	0	0	0		0	0	0	0	0	0

COD_COGE_M	Descrizione		Preconsuntivo al 31/12/2015	Preventivo al 31/12/2016	Variazione	Variazione %	Budget primo trimestre 2016	Budget secondo trimestre 2016	Budget terzo trimestre 2016	Budget quarto trimestre 2016	[illegible]	[illegible]
5.20.20.10.000.000.00.000	Altri oneri finanziari	€.	0	0	0		0	0	0	0	0	0
5.20.20.20.000.000.00.000	Perdite su cambi	€.	0	0	0		0	0	0	0	0	0

			Preconsuntivo al 31/12/2015	Preventivo al 31/12/2016	Variazione	Variazione %	Budget primo trimestre 2016	Budget secondo trimestre 2016	Budget terzo trimestre 2016	Budget quarto trimestre 2016
6.00.00.00.000.000.00.000	D) RETTIFICHE DI VALORE DI ATTIVITA' FINANZIARIE	€.	0	0	0		0	0	0	0
6.10.00.00.000.000.00.000	D.1 Rivalutazioni - Totale	€.	0	0	0		0	0	0	0

COD_COGE_M	Descrizione		Preconsuntivo al 31/12/2016	Preventivo al 31/12/2016	Variazione	Variazione %	Budget primo trimestre 2016	Budget secondo trimestre 2016	Budget terzo trimestre 2016	Budget quarto trimestre 2016
6.10.30.00.000.000.00.000	Altro	€.	0	0	0		0	0	0	0

6.20.00.00.000.000.00.000	D.2 Svalutazioni - Totale	€.	-	-	-		-	-	-	-	-	-

COD_COGE_M	Descrizione		Preconsuntivo al 31/12/2015	Preventivo al 31/12/2016	Variazione	Variazione %	Budget primo trimestre 2016	Budget secondo trimestre 2016	Budget terzo trimestre 2016	Budget quarto trimestre 2016	[illegible]	[illegible]
6.20.10.00.000.000.00.000	Di partecipazioni	€.	0	0	0		0	0	0	0	0	0

			Preconsuntivo al 31/12/2015	Preventivo al 31/12/2016	Variazione	Variazione %	Budget primo trimestre 2016	Budget secondo trimestre 2016	Budget terzo trimestre 2016	Budget quarto trimestre 2016
7.00.00.00.000.000.00.000	E) PROVENTI E ONERI Straordinari	€	0	0	0		0	0	0	0
7.10.00.00.000.000.00.000	E.1) Proventi Straordinari - Totale	€	-	-	0		-	-	-	-

COD_CONTO	Descrizione		Preconsuntivo al 31/12/2015	Preventivo al 31/12/2016	Variazione	Variazione %	Budget primo trimestre 2016	Budget secondo trimestre 2016	Budget terzo trimestre 2016	Budget quarto trimestre 2016
7.10.10.10.000.000.00.000	Plusvalenze da cessione di beni	€	0	0	0		0	0	0	0
7.10.10.20.000.000.00.000	Plusvalenze da ATS-ASST-Fondazioni della Regione	€	0	0	0		0	0	0	0
7.10.10.30.000.000.00.000	Altre plusvalenze	€	0	0	0		0	0	0	0
7.10.20.10.000.000.00.000	Proventi da donazioni e liberalità diverse	€	0	0	0		0	0	0	0
7.10.30.10.000.000.00.000	Sopravvenienze e insussistenze attive verso ATS/ASST/Fondazioni della Regione	€	0	0	0		0	0	0	0
7.10.30.20.000.000.00.000	Sopravvenienze e insussistenze attive verso terzi relative alle rimanenze patrimoniali	€	0	0	0		0	0	0	0
7.10.30.30.000.000.00.000	Sopravvenienze e insussistenze attive verso terzi relative al personale	€	0	0	0		0	0	0	0
7.10.30.40.000.000.00.000	Sopravvenienze e insussistenze attive verso terzi relative alle convenzioni con medici di base	€	0	0	0		0	0	0	0
7.10.30.50.000.000.00.000	Sopravvenienze e insussistenze attive verso terzi relative alle convenzioni per la specialistica	€	0	0	0		0	0	0	0
7.10.30.60.000.000.00.000	Sopravvenienze e insussistenze attive verso terzi relative all'acquisto prestaz. Sanitarie da operatori esterni SSN	€	0	0	0		0	0	0	0
7.10.30.70.000.000.00.000	Sopravvenienze e insussistenze attive verso terzi relative all'acquisto di beni e servizi	€	0	0	0		0	0	0	0
7.10.30.80.000.000.00.000	Altre sopravvenienze e insussistenze attive verso terzi	€	0	0	0		0	0	0	0
7.10.30.10.000.000.00.000	Altri proventi straordinari	€	0	0	0		0	0	0	0

COD_COGE_M	Descrizione		Preconsuntivo al 31/12/2015	Preventivo al 31/12/2016	Variazione	Variazione %	Budget primo trimestre 2016	Budget secondo trimestre 2016	Budget terzo trimestre 2016	Budget quarto trimestre 2016	[illegible]	[illegible]
7.20.10.10.000.000.00.000	Minusvalenze	€	0	0	0		0	0	0	0	0	0
7.20.20.10.000.000.00.000	Oneri tributari da esercizi precedenti	€	0	0	0		0	0	0	0	0	0
7.20.30.10.000.000.00.000	Oneri da cause civili	€	0	0	0		0	0	0	0	0	0
7.20.40.10.000.000.00.000	Sopravvenienze e insussistenze passive verso ATS/ASST/Fondazioni della Regione relative alla mobilità intraregionale	€	0	0	0		0	0	0	0	0	0
7.20.40.15.000.000.00.000	Altre sopravvenienze e insussistenze passive verso ATS/ASST/Fondazioni della Regione	€	0	0	0		0	0	0	0	0	0
7.20.40.20.000.000.00.000	Sopravvenienze e insussistenze passive v/terzi relative alla mobilità extraregionale	€	0	0	0		0	0	0	0	0	0
7.20.40.25.000.000.00.000	Sopravvenienze e insussistenze passive v/terzi relative al personale - dirigenza medica	€	0	0	0		0	0	0	0	0	0
7.20.40.30.000.000.00.000	Sopravvenienze e insussistenze passive v/terzi relative al personale - dirigenza non medica	€	0	0	0		0	0	0	0	0	0
7.20.40.35.000.000.00.000	Sopravvenienze e insussistenze passive v/terzi relative al personale - comparto	€	0	0	0		0	0	0	0	0	0
7.20.40.40.000.000.00.000	Sopravvenienze e insussistenze passive v/terzi relative alle convenzioni con medici di base	€	0	0	0		0	0	0	0	0	0
7.20.40.45.000.000.00.000	Sopravvenienze e insussistenze passive v/terzi relative alle convenzioni per la specialistica	€	0	0	0		0	0	0	0	0	0
7.20.40.50.000.000.00.000	Sopravvenienze e insussistenze passive v/terzi relative all'acquisto prestaz. sanitarie da operatori accreditati	€	0	0	0		0	0	0	0	0	0
7.20.40.60.000.000.00.000	Sopravvenienze e insussistenze passive v/terzi relative all'acquisto di beni e servizi	€	0	0	0		0	0	0	0	0	0
7.20.40.90.000.000.00.000	Altre sopravvenienze e insussistenze passive v/terzi	€	0	0	0		0	0	0	0	0	0
7.20.80.10.000.000.00.000	Altri oneri Straordinari	€	0	0	0		0	0	0	0	0	0

			Preconsuntivo al 31/12/2015	Preventivo al 31/12/2016	Variazione	Variazione %	Budget primo trimestre 2016	Budget secondo trimestre 2016	Budget terzo trimestre 2016	Budget quarto trimestre 2016	[illegible]	[illegible]
8.20.00.00.000.000.00.000	Y. IMPOSTE E TASSE	€	0	8.879	8.879		2.422	2.420	2.420	2.417	0	66

COD_COGE_M	Descrizione		Preconsuntivo al 31/12/2015	Preventivo al 31/12/2016	Variazione	Variazione %	Budget primo trimestre 2016	Budget secondo trimestre 2016	Budget terzo trimestre 2016	Budget quarto trimestre 2016	[illegible]	[illegible]
8.20.10.10.000.000.00.000	IRAP relativa a personale dipendente	€	0	8.889	8.889		2.223	2.223	2.222	2.221	0	35
8.20.10.20.000.000.00.000	IRAP relativa a collaboratori e personale assimilato a lavoro dipendente	€	0	346	346		87	86	87	86	0	0
8.20.10.30.000.000.00.000	IRAP relativa ad attività di libera professione (intramoenia)	€	0	280	280		70	70	70	70	0	0
8.20.10.40.000.000.00.000	IRAP relativa ad attività commerciale	€	0	0	0		0	0	0	0	0	0
8.20.20.10.000.000.00.000	IRES su attività istituzionale	€	0	65	65		17	16	16	16	0	0
8.20.20.20.000.000.00.000	IRES su attività commerciale	€	0	99	99		25	25	25	24	0	0
8.20.30.10.000.000.00.000	Accantonamento a f.do imposte (Accertamenti, condoni, ecc.)	€	0	0	0		0	0	0	0	0	0

			Preconsuntivo al 31/12/2015	Preventivo al 31/12/2016	Variazione	Variazione %	Budget primo trimestre 2016	Budget secondo trimestre 2016	Budget terzo trimestre 2016	Budget quarto trimestre 2016		
	TOTALE RICAVI	€		269.162	269.162		67.290	67.293	67.291	67.288		
	- Costi capitalizzati	€	-	3.155	3.155		790	789	789	787		
	TOTALE RICAVI (al netto dei Costi capitalizzati)	€	-	266.007	266.007		66.500	66.504	66.502	66.501		
	TOTALE COSTI	€		269.162	269.162		67.290	67.293	67.291	67.288	-	4.325
	- Costi capitalizzati	€		3.155	3.155		790	789	789	787		
	TOTALE COSTI (al netto dei Costi capitalizzati)	€	-	266.007	266.007		66.500	66.504	66.502	66.501		
9.99.99.99.999.999.99.999	RISULTATO ECONOMICO	€	-	-	0		-	-	-	-		

Codice Conto	PRESTAZIONI SANITARIE EROGATE IN REGIME DI INTRAMOENIA - TOTALI	Preconsuntivo al 31/12/2015	Preventivo al 31/12/2016	Variazione	Budget primo trimestre 2016	Budget secondo trimestre 2016
410201050001000000	Ricavi per prestazioni sanitarie intramoenia - Area ospedaliera	0	3.580	3.580	895	895
410201050002000000	Ricavi per prestazioni sanitarie intramoenia - Area specialistica	0	0	0	0	0
410201050003000000	Ricavi per prestazioni sanitarie intramoenia - Area sanità pubblica	0	22	22	6	6
410201050011000000	Ricavi per prestazioni sanitarie intramoenia - Consulenze (ex art. 55 c.1 lett. c) d) ed ex art. 57-58)	0	184	184	46	46
410201050012000000	Ricavi per prestazioni sanitarie intramoenia - Consulenze (ex art. 55 c.1 lett. c), d) ed ex art. 57-58) (Aziende sanitarie pubbliche della Regione)	0	68	68	17	17
410201050021000000	Ricavi per prestazioni sanitarie intramoenia - Altro	0	0	0	0	0
410201050022000000	Ricavi per prestazioni sanitarie intramoenia - Altro (Aziende sanitarie pubbliche della Regione)	0	0	0	0	0
420101012001000000	Compartecipazione al personale per att. libero professionale intramoenia - Area ospedaliera	0	0	0	0	0
420101012001200000	Compartecipazione al personale per att. libero professionale intramoenia- Area specialistica	0	2.425	2.425	607	606
420101012001500000	Compartecipazione al personale per att. libero professionale intramoenia - Area sanità pubblica	0	0	0	0	0
420101012002000000	Servizi di consulenza sanitaria in area pagamento (art. 55 c.1 lett. c) d) ed ex art. 57-58 CCNL)	0	180	180	45	45
420101012002500000	Servizi di consulenza sanitaria in area pagamento (art. 55 c.1 lett. c) d) ed ex art. 57-58 CCNL) - attività v/ATS-ASST-Fondazioni della Regione	0	0	0	0	0
	TOTALE QUOTE RETROCESSE AL PERSONALE (ESCLUSO IRAP) - TOTALI	**0**	**2.605**	**2.605**	**652**	**651**
	IRAP relativa ad attività di libera professione (intramoenia)	0	280	280	70	70
	Accantonamento L. Balduzzi	0	144	144	36	36
	Accantonamento al Fondo di perequazione	0	144	144	36	36
	TOTALE COSTI INTRAMOENIA - TOTALI	**0**	**3.173**	**3.173**	**794**	**793**
	Indennità di esclusività medica per attività di libera professione	0	0	0	0	0
	Costi diretti aziendali	0	0	0	0	0
	Costi generali aziendali	0	0	0	0	0
	TOTALE ALTRI COSTI INTRAMOENIA - TOTALI	0	0	0	0	0

Tabella allegata nota integrativa di ASST MELEGNANO E DELLA MARTESANA - Preventivo 2016

ATTIVITA' SANITARIA

CONTO ECONOMICO - Dati in [illegible]

Codice	Descrizione		Preconsuntivo al 31/12/2015	Preventivo al 31/12/2016	Variazione	Budget primo trimestre 2016	Budget secondo trimestre 2016	Budget terzo trimestre 2016	Budget quarto trimestre 2016
[illegible]	A) VALORE DELLA PRODUZIONE	[illegible]	-	[illegible]	[illegible]	[illegible]	[illegible]	[illegible]	[illegible]

Codice	Descrizione		Preconsuntivo al 31/12/2015	Preventivo al 31/12/2016	Variazione	Budget primo trimestre 2016	Budget secondo trimestre 2016	Budget terzo trimestre 2016	Budget quarto trimestre 2016
[illegible]	A.1) Contributi in c/esercizio - Totale	[illegible]	[illegible]	[illegible]	[illegible]	[illegible]	[illegible]	[illegible]	[illegible]
[illegible]	A.1.A) Contributi da Regione per quota F.S. regionale - Totale	€	-	[illegible]	[illegible]	[illegible]	[illegible]	[illegible]	[illegible]

COD_CODE_M	Descrizione		Preconsuntivo al 31/12/2015	Preventivo al 31/12/2016	Variazione	Budget primo trimestre 2016	Budget secondo trimestre 2016	Budget terzo trimestre 2016	Budget quarto trimestre 2016
[illegible]	[illegible]	€	[illegible]						
[illegible]	[illegible]	€	[illegible]	0	0				
[illegible]	[illegible]	€	[illegible]	0	0				
[illegible]	[illegible]	€	[illegible]	[illegible]	[illegible]	[illegible]	[illegible]	[illegible]	[illegible]
[illegible]	[illegible]	€	[illegible]	[illegible]	[illegible]				
[illegible]	[illegible]	€	[illegible]	[illegible]	[illegible]	[illegible]	[illegible]	[illegible]	[illegible]
[illegible]	[illegible]	€	[illegible]	0	0				
[illegible]	Altri contributi da Regione [illegible]	€	[illegible]	[illegible]	[illegible]	[illegible]	[illegible]	[illegible]	[illegible]
[illegible]	[illegible]	€	[illegible]	[illegible]	[illegible]				
[illegible]	[illegible]	€	[illegible]	[illegible]	[illegible]				

Codice	Descrizione		Preconsuntivo al 31/12/2015	Preventivo al 31/12/2016	Variazione	Budget primo trimestre 2016	Budget secondo trimestre 2016	Budget terzo trimestre 2016	Budget quarto trimestre 2016
[illegible]	A.1.B) Contributi c/esercizio da enti pubblici (extra fondo) - Totale	€	-	-	[illegible]	[illegible]	[illegible]	[illegible]	[illegible]

COD_CODE_M	Descrizione		Preconsuntivo al 31/12/2015	Preventivo al 31/12/2016	Variazione	Budget primo trimestre 2016	Budget secondo trimestre 2016	Budget terzo trimestre 2016	Budget quarto trimestre 2016
[illegible]	[illegible]	€	[illegible]	0	0				
[illegible]	[illegible]	€	[illegible]	0	0				
[illegible]	[illegible]	€	[illegible]	0	[illegible]				
[illegible]	[illegible]	€	[illegible]	[illegible]	[illegible]				
[illegible]	[illegible]	€	[illegible]	[illegible]	[illegible]				
[illegible]	[illegible]	€	[illegible]	[illegible]	[illegible]				
[illegible]	[illegible]	€	[illegible]	[illegible]	0				
[illegible]	[illegible]	€	[illegible]	0	0				
[illegible]	[illegible]	€	[illegible]	0	0				
[illegible]	[illegible]	€	[illegible]	[illegible]	[illegible]				
[illegible]	[illegible]	€	[illegible]	[illegible]	[illegible]				
[illegible]	[illegible]	€	[illegible]	[illegible]	[illegible]				

Codice	Descrizione		Preconsuntivo al 31/12/2015	Preventivo al 31/12/2016	Variazione	Budget primo trimestre 2016	Budget secondo trimestre 2016	Budget terzo trimestre 2016	Budget quarto trimestre 2016
[illegible]	A.1.C) Contributi c/esercizio da enti privati - Totale	€	-	-	[illegible]	[illegible]	[illegible]	[illegible]	[illegible]

COD_CODE_M	Descrizione		Preconsuntivo al 31/12/2015	Preventivo al 31/12/2016	Variazione	Budget primo trimestre 2016	Budget secondo trimestre 2016	Budget terzo trimestre 2016	Budget quarto trimestre 2016
[illegible]	[illegible]	€	[illegible]	0	0				
[illegible]	[illegible]	€	[illegible]	[illegible]	[illegible]				
[illegible]	[illegible]	€	[illegible]	[illegible]	[illegible]				
[illegible]	[illegible]	€	[illegible]	[illegible]	[illegible]				

Codice	Descrizione		Preconsuntivo al 31/12/2015	Preventivo al 31/12/2016	Variazione	Budget primo trimestre 2016	Budget secondo trimestre 2016	Budget terzo trimestre 2016	Budget quarto trimestre 2016
[illegible]	A.2) Rettifica contributi c/esercizio per destinazione ad investimenti - Totale	[illegible]	[illegible]	[illegible]	[illegible]	[illegible]	[illegible]	[illegible]	[illegible]
[illegible]	A.2.A) Rettifica contributi c/esercizio per destinazione ad investimenti	€		-	[illegible]	[illegible]	[illegible]	[illegible]	[illegible]

COD_CODE_M	Descrizione		Preconsuntivo al 31/12/2015	Preventivo al 31/12/2016	Variazione	Budget primo trimestre 2016	Budget secondo trimestre 2016	Budget terzo trimestre 2016	Budget quarto trimestre 2016
[illegible]	Rettifica contributi c/esercizio per destinazione ad investimenti - [illegible]	€	[illegible]	[illegible]	[illegible]				
[illegible]	Rettifica contributi c/esercizio per destinazione ad investimenti - [illegible]	€	[illegible]	[illegible]	[illegible]				
[illegible]	Rettifica contributi c/esercizio per destinazione ad investimenti - [illegible]	€	[illegible]	[illegible]	[illegible]				

Codice	Descrizione		Preconsuntivo al 31/12/2015	Preventivo al 31/12/2016	Variazione	Budget primo trimestre 2016	Budget secondo trimestre 2016	Budget terzo trimestre 2016	Budget quarto trimestre 2016
[illegible]	A.3) Utilizzo fondi per quote inutilizzate contributi vincolati di esercizi precedenti - Totale	[illegible]	[illegible]	[illegible]	[illegible]	[illegible]	[illegible]	[illegible]	[illegible]
[illegible]	A.3.A) Utilizzo fondi per quote inutilizzate contributi vincolati di esercizi precedenti	€			[illegible]				

COD_CODE_M	Descrizione		Preconsuntivo al 31/12/2015	Preventivo al 31/12/2016	Variazione	Budget primo trimestre 2016	Budget secondo trimestre 2016	Budget terzo trimestre 2016	Budget quarto trimestre 2016
[illegible]	Utilizzo fondi per quote inutilizzate [illegible]	€	[illegible]	[illegible]	[illegible]				
[illegible]	Utilizzo fondi per quote inutilizzate [illegible]	€	[illegible]	[illegible]	[illegible]				
[illegible]	Utilizzo fondi per quote inutilizzate [illegible]	€	[illegible]	[illegible]	[illegible]				
[illegible]	Utilizzo fondi per quote inutilizzate [illegible]	€	[illegible]	[illegible]	[illegible]				
[illegible]	Utilizzo fondi per quote inutilizzate [illegible]	€	[illegible]	[illegible]	[illegible]				
[illegible]	Utilizzo fondi per quote inutilizzate [illegible]	€	[illegible]	[illegible]	[illegible]				
[illegible]	Utilizzo fondi per quote inutilizzate [illegible]	€	[illegible]	[illegible]	[illegible]				

CGD_CONTO	Descrizione		Preconsuntivo al 31/12/2015	Preventivo al 31/12/2016	Variazione	Budget primo trimestre 2016	Budget secondo trimestre 2016	Budget terzo trimestre 2016	Budget quarto trimestre 2016
[illegible]	[illegible]	€	[illegible]	0	0				
[illegible]	[illegible]	€	[illegible]	[illegible]	[illegible]	[illegible]	[illegible]	[illegible]	[illegible]
[illegible]	[illegible] - Totale	€	[illegible]	142.179	142.179	[illegible]	35.544	[illegible]	[illegible]
[illegible]	[illegible]	€	[illegible]	37.567	37.567	[illegible]	[illegible]	[illegible]	[illegible]
[illegible]	[illegible]	€	[illegible]	13.891	13.891	3.473	3.473	3.473	3.473
[illegible]	[illegible]	€	[illegible]	1.261	1.261	315	315	315	315
[illegible]	[illegible]	€	[illegible]	[illegible]	437	[illegible]	[illegible]	[illegible]	[illegible]
[illegible]	[illegible]	€	[illegible]	73	72	[illegible]	[illegible]	[illegible]	[illegible]
[illegible]	[illegible]	€	[illegible]	384	384	[illegible]	[illegible]	[illegible]	[illegible]
[illegible]	[illegible] - CSCS	€	[illegible]	[illegible]	0	0			
[illegible]	[illegible]	€	[illegible]	[illegible]	[illegible]	[illegible]	[illegible]	[illegible]	[illegible]
[illegible]	[illegible]	€	[illegible]	5.937	5.937	[illegible]	[illegible]	[illegible]	[illegible]
[illegible]	[illegible]	€	[illegible]	462	462	[illegible]	[illegible]	[illegible]	[illegible]
[illegible]	[illegible]	€	[illegible]	[illegible]	[illegible]	[illegible]	[illegible]	[illegible]	[illegible]
[illegible]	[illegible]	€	[illegible]	3	3	1	1	1	
[illegible]	[illegible]	€	[illegible]	81	81	[illegible]	[illegible]	[illegible]	[illegible]
[illegible]	[illegible] CSCS	€	[illegible]	[illegible]	0				
[illegible]	[illegible]	€	[illegible]	[illegible]	0				
[illegible]	[illegible]	€	[illegible]	1.040	1.040	260	260	260	260
[illegible]	[illegible]	€	[illegible]	[illegible]	0				
[illegible]	[illegible]	€	[illegible]	[illegible]	3				
[illegible]	[illegible]	€	[illegible]	[illegible]	[illegible]				
[illegible]	[illegible]	€	[illegible]	1.198	1.198	[illegible]	[illegible]	[illegible]	[illegible]
[illegible]	[illegible]	€	[illegible]	130	130	[illegible]	[illegible]	[illegible]	[illegible]
[illegible]	[illegible]	€	[illegible]	0	0				
[illegible]	[illegible]	€	[illegible]	[illegible]	[illegible]	[illegible]	[illegible]	[illegible]	[illegible]
[illegible]	[illegible]	€	[illegible]	3	0				
[illegible]	[illegible]	€	[illegible]	3	0				
[illegible]	[illegible] CSCS	€	[illegible]	[illegible]	2				
[illegible]	[illegible]	€	[illegible]	5.344	5.344	[illegible]	[illegible]	[illegible]	[illegible]
[illegible]	[illegible]	€	[illegible]	1.043	1.043	[illegible]	[illegible]	[illegible]	[illegible]
[illegible]	[illegible]	€	[illegible]	16	16	4	4	4	4
[illegible]	[illegible]	€	[illegible]	0	6				
[illegible]	[illegible]	€	[illegible]	8.630	8.630	[illegible]	[illegible]	[illegible]	[illegible]
[illegible]	[illegible]	€	[illegible]	2.334	2.334	[illegible]	[illegible]	[illegible]	[illegible]
[illegible]	[illegible]	€	[illegible]	143	143	[illegible]	[illegible]	[illegible]	[illegible]
[illegible]	[illegible]	€	[illegible]	18	18	5	4	5	4
[illegible]	[illegible]	€	[illegible]	5	0				
[illegible]	[illegible]	€	[illegible]	1.144	1.144	[illegible]	[illegible]	[illegible]	[illegible]
[illegible]	[illegible]	€	[illegible]	338	338	[illegible]	[illegible]	[illegible]	[illegible]
[illegible]	[illegible]	€	[illegible]	[illegible]	38	[illegible]	[illegible]	[illegible]	[illegible]
[illegible]	[illegible]	€	[illegible]	[illegible]	3				
[illegible]	[illegible]	€	[illegible]	1	7	2	1	2	1
[illegible]	[illegible]	€	[illegible]	0	8				
[illegible]	[illegible]	€	[illegible]	4	4	1	1	1	1
[illegible]	[illegible]	€	[illegible]	0	0				
[illegible]	[illegible]	€	[illegible]	1.800	1.800	[illegible]	[illegible]	[illegible]	[illegible]
[illegible]	[illegible]	€	[illegible]	3	0				
[illegible]	[illegible]	€	[illegible]	2	0				
[illegible]	[illegible]	€	[illegible]	[illegible]	0				
[illegible]	[illegible]	€	[illegible]	0	3				
[illegible]	[illegible]	€	[illegible]	0	3				
[illegible]	[illegible]	€	[illegible]	0	3				
[illegible]	[illegible]	€	[illegible]	0	4				
[illegible]	[illegible]	€	[illegible]	0	6				
[illegible]	[illegible]	€	[illegible]	0	5				
[illegible]	[illegible]	€	[illegible]	0	0				
[illegible]	[illegible]	€	[illegible]	0	0				
[illegible]	[illegible]	€	[illegible]	3	0				
[illegible]	[illegible]	€	[illegible]	3	0				
[illegible]	[illegible]	€	[illegible]	167	187	[illegible]	[illegible]	[illegible]	[illegible]
[illegible]	[illegible]	€	[illegible]	2.350	2.350	[illegible]	[illegible]	[illegible]	[illegible]
[illegible]	[illegible]	€	[illegible]	0	1				
[illegible]	[illegible]	€	[illegible]	0	8				
[illegible]	[illegible]	€	[illegible]	186	186	[illegible]	[illegible]	[illegible]	[illegible]
[illegible]	[illegible]	€	[illegible]	[illegible]	68	17	17	17	17
[illegible]	[illegible]	€	[illegible]	3	0				

CDD_COGE_N	Descrizione		Preconsuntivo al 31/12/2015	Preventivo al 31/12/2016	Variazione	Budget primo trimestre 2016	Budget secondo trimestre 2016	Budget terzo trimestre 2016	Budget quarto trimestre 2016
[illegible]	[illegible]	€	[illegible]	[illegible]	[illegible]	[illegible]	[illegible]	[illegible]	[illegible]

CDD_COGE_N	Descrizione		Preconsuntivo al 31/12/2015	Preventivo al 31/12/2016	Variazione	Budget primo trimestre 2016	Budget secondo trimestre 2016	Budget terzo trimestre 2016	Budget quarto trimestre 2016
[illegible]	[illegible] - Totale	€	[illegible]	[illegible]	[illegible]	[illegible]	[illegible]	[illegible]	[illegible]

CDD_COGE_N	Descrizione		Preconsuntivo al 31/12/2015	Preventivo al 31/12/2016	Variazione	Budget primo trimestre 2016	Budget secondo trimestre 2016	Budget terzo trimestre 2016	Budget quarto trimestre 2016
[illegible]	[illegible] - Totale	€	[illegible]	[illegible]	[illegible]	[illegible]	[illegible]	[illegible]	[illegible]

CDD_COGE_N	Descrizione		Preconsuntivo al 31/12/2015	Preventivo al 31/12/2016	Variazione	Budget primo trimestre 2016	Budget secondo trimestre 2016	Budget terzo trimestre 2016	Budget quarto trimestre 2016
[illegible]	[illegible] - Totale	€	[illegible]	[illegible]	[illegible]	[illegible]	[illegible]	[illegible]	[illegible]

			Preconsuntivo al 31/12/2018	Preventivo al 31/12/2019	variazione	Budget primo trimestre 2019	Budget secondo trimestre 2019	Budget terzo trimestre 2019	Budget quarto trimestre 2019
[illegible]	B) COSTI DELLA PRODUZIONE	€	-	[illegible]	[illegible]	[illegible]	[illegible]	[illegible]	[illegible]

			Preconsuntivo al 31/12/2018	Preventivo al 31/12/2019	variazione	Budget primo trimestre 2019	Budget secondo trimestre 2019	Budget terzo trimestre 2019	Budget quarto trimestre 2019
[illegible]	B.1) Acquisti di beni - Totale	€	-	[illegible]	[illegible]	[illegible]	[illegible]	[illegible]	[illegible]
[illegible]	B.1.A) Acquisti di beni sanitari - Totale	€	-	[illegible]	[illegible]	[illegible]	4.517	[illegible]	[illegible]

COD_CONTO	Descrizione		Preconsuntivo al 31/12/2018	Preventivo al 31/12/2019	variazione	Budget primo trimestre 2019	Budget secondo trimestre 2019	Budget terzo trimestre 2019	Budget quarto trimestre 2019
[illegible]	Farmaceutici: Specialità Medicinali	€	-	[illegible]	[illegible]	[illegible]	[illegible]	[illegible]	[illegible]
[illegible]	Farmaceutici: Specialità Medicinali (in Convenzione)	€	-	[illegible]	[illegible]	[illegible]	[illegible]	[illegible]	[illegible]
[illegible]	Farmaceutici: Specialità Medicinali (altro: farmaci ospedalieri)	€	-	[illegible]	[illegible]	[illegible]	[illegible]	[illegible]	[illegible]
[illegible]	Farmaceutici: Specialità Medicinali (Doppio Canale ex Nota CUF 37)	€	-	[illegible]	[illegible]	[illegible]	[illegible]	[illegible]	[illegible]
[illegible]	[illegible]	€	-	[illegible]	[illegible]	[illegible]	[illegible]	[illegible]	[illegible]
[illegible]	[illegible]	€	-	[illegible]	[illegible]	[illegible]	[illegible]	[illegible]	[illegible]
[illegible]	Farmaceutici: Ossigeno	€	-	[illegible]	[illegible]				
[illegible]	Farmaceutici: Ossigeno (Doppio Canale)	€	-	[illegible]	[illegible]				
[illegible]	[illegible]	€	-	[illegible]	[illegible]				
[illegible]	Prodotti dietetici	€	-	[illegible]	[illegible]	[illegible]	[illegible]	[illegible]	[illegible]
[illegible]	[illegible]	€	-	[illegible]	[illegible]	[illegible]	[illegible]	[illegible]	[illegible]

[illegible]	B.1.B) Acquisti di beni non sanitari - Totale	€	-	[illegible]	[illegible]	[illegible]	[illegible]	[illegible]	[illegible]

COD_CONTO	Descrizione		Preconsuntivo al 31/12/2018	Preventivo al 31/12/2019	variazione	Budget primo trimestre 2019	Budget secondo trimestre 2019	Budget terzo trimestre 2019	Budget quarto trimestre 2019
[illegible]	Prodotti alimentari	€	-	0	0				
[illegible]	Materiali di guardaroba, di pulizia e di convivenza in genere	€	-	[illegible]	[illegible]	[illegible]	[illegible]	[illegible]	[illegible]
[illegible]	Combustibili, carburanti e lubrificanti	€	-	[illegible]	[illegible]	[illegible]	[illegible]	[illegible]	[illegible]
[illegible]	Cancelleria e stampati	€	-	[illegible]	[illegible]	[illegible]	[illegible]	[illegible]	[illegible]
[illegible]	Supporti informatici e materiale per EDP	€	-	[illegible]	[illegible]	[illegible]	[illegible]	[illegible]	[illegible]
[illegible]	[illegible]	€	-	[illegible]	[illegible]				
[illegible]	[illegible]	€	-	[illegible]	[illegible]	[illegible]	[illegible]	[illegible]	[illegible]
[illegible]	Altri beni non sanitari	€	-	[illegible]	[illegible]	[illegible]	[illegible]	[illegible]	[illegible]

COD_COGE	Descrizione		Preconsuntivo al 31-12-2015	Preventivo al 31-12-2016	Variazione
[illegible]	B.2.A) Acquisti di servizi sanitari - Totale	€	[illegible]	[illegible]	[illegible]
[illegible]	B.2.A.1) Acquisti servizi sanitari per medicina di base - Totale	€	-	-	-

COD_COGE_fa	Descrizione		Preconsuntivo al 31-12-2015	Preventivo al 31-12-2016	Variazione
[illegible]	Assistenza per medicina di base convenzionata: Medici Medicina Generale	€	[illegible]	-	-
[illegible]	Assistenza per medicina di base convenzionata: Pediatri Libera Scelta	€	[illegible]	-	-
[illegible]	Assistenza per medicina di base convenzionata: Medici Continuità assistenziale	€	[illegible]	0	0
[illegible]	Assistenza per medicina di base convenzionata: Medicina dei servizi	€	[illegible]	0	0
[illegible]	Assistenza per medicina di base convenzionata: Psicologi	€	[illegible]	0	0
[illegible]	Assistenza per medicina di base convenzionata: [illegible]	€	[illegible]	0	0
[illegible]	Altra assistenza per medicina di base	€	[illegible]	0	0
[illegible]	Assistenza per medicina di base convenzionata: da pubblico [illegible]	€	[illegible]	0	0

COD_COGE	Descrizione		Preconsuntivo al 31-12-2015	Preventivo al 31-12-2016	Variazione
[illegible]	B.2.A.2) Acquisti di servizi sanitari per farmaceutica - Totale	€	-	-	-

COD_COGE_far	Descrizione		Preconsuntivo al 31-12-2015	Preventivo al 31-12-2016	Variazione
[illegible]	Acquisto di prestazioni di farmaceutica da farmacie ubicate nel proprio territorio (Farmaceutica convenzionata ex art. 8 c. 2 D. Lgs. 502/92): Farmaci	€	[illegible]	0	0
[illegible]	Acquisto di prestazioni di farmaceutica da farmacie ubicate in altre province lombarde (Farmaceutica convenzionata ex art. 8 c. 2 D. Lgs. 502/92): Farmaci	€	[illegible]	0	0
[illegible]	Acquisto di prestazioni di farmaceutica da farmacie ubicate fuori regione (Farmaceutica convenzionata ex art. 8 c. 2 D. Lgs. 502/92): Farmaci [illegible]	€	[illegible]	0	0
[illegible]	Acquisto di prestazioni di farmaceutica da farmacie ubicate nel proprio territorio (Farmaceutica convenzionata ex art. 8 c. 2 D. Lgs. 502/92): Galenica	€	[illegible]	0	0
[illegible]	Acquisto di prestazioni di farmaceutica da farmacie ubicate in altre province lombarde (Farmaceutica convenzionata ex art. 8 c. 2 D. Lgs. 502/92): Galenica	€	[illegible]	0	0
[illegible]	Acquisto di prestazioni di farmaceutica da farmacie ubicate nel proprio territorio (Farmaceutica convenzionata ex art. 8 c. 2 D. Lgs. 502/92): Ossigeno	€	[illegible]	0	0
[illegible]	Acquisto di prestazioni di farmaceutica da farmacie ubicate in altre province lombarde (Farmaceutica convenzionata ex art. 8 c. 2 D. Lgs. 502/92): Ossigeno	€	[illegible]	0	0
[illegible]	Acquisto di prestazioni di farmaceutica da farmacie [illegible]	€	[illegible]	0	0
[illegible]	Prestazioni farmacie rurali	€	[illegible]	0	0
[illegible]	Contributo ENPAF per acquisto di prestazioni di farmaceutica (Farmaceutica convenzionata ex art. 8 c. 2 D. Lgs. 502/92)	€	[illegible]	0	0
[illegible]	[illegible] relativi alle prestazioni di farmaceutica convenzionata	€	[illegible]	0	0

COD_COGE	Descrizione		Preconsuntivo al 31-12-2015	Preventivo al 31-12-2016	Variazione
[illegible]	B.2.A.3) Acquisti di servizi sanitari per assistenza specialistica ambulatoriale - Totale	€	-	[illegible]	[illegible]

COD_COGE_sa	Descrizione		Preconsuntivo al 31-12-2015	Preventivo al 31-12-2016	Variazione
[illegible]	Acquisto di prestazioni ambulatoriali da strutture pubbliche ubicate nel proprio territorio: ASST / ATS [illegible]	€	[illegible]	0	0
[illegible]	Acquisto di prestazioni ambulatoriali da strutture pubbliche ubicate nel proprio territorio: [illegible]	€	[illegible]	0	0
[illegible]	Acquisto di prestazioni ambulatoriali da strutture pubbliche ubicate in altre province della Lombardia: ASST / ATS [illegible]	€	[illegible]	0	0
[illegible]	Acquisto di prestazioni ambulatoriali da strutture pubbliche ubicate in altre province della Lombardia: [illegible]	€	[illegible]	0	0
[illegible]	Acquisto di prestazioni ambulatoriali da strutture private ubicate nel proprio territorio: IRCCS private	€	[illegible]	0	0
[illegible]	Acquisto di prestazioni ambulatoriali da strutture private ubicate nel proprio territorio: ospedali classificati	€	[illegible]	0	0
[illegible]	Acquisto di prestazioni ambulatoriali da strutture private ubicate nel proprio territorio: case di cura private	€	[illegible]	0	0
[illegible]	Acquisto di prestazioni ambulatoriali da strutture private ubicate nel proprio territorio: strutture accreditate	€	[illegible]	0	0
[illegible]	Acquisto di prestazioni ambulatoriali da strutture private ubicate in altre province della Lombardia: IRCCS private	€	[illegible]	0	0
[illegible]	Acquisto di prestazioni ambulatoriali da strutture private ubicate in altre province della Lombardia: ospedali classificati	€	[illegible]	0	0
[illegible]	Acquisto di prestazioni ambulatoriali da strutture private ubicate in altre province della Lombardia: case di cura private	€	[illegible]	0	0
[illegible]	Acquisto di prestazioni ambulatoriali da strutture private ubicate in altre province della Lombardia: strutture accreditate	€	[illegible]	0	0
[illegible]	Acquisto di prestazioni ambulatoriali da strutture [illegible]	€	[illegible]	0	0
[illegible]	[illegible]	€	[illegible]	[illegible]	[illegible]
[illegible]	Prestazioni di "screening" da strutture pubbliche ubicate nel proprio territorio: ASST / ATS [illegible]	€	[illegible]	0	0
[illegible]	Prestazioni di "screening" da strutture pubbliche ubicate nel proprio territorio: [illegible]	€	[illegible]	0	0
[illegible]	Prestazioni di "screening" da strutture pubbliche ubicate in altre province della Lombardia: ASST / ATS [illegible]	€	[illegible]	0	0
[illegible]	Prestazioni di "screening" da strutture private ubicate nel proprio territorio: IRCCS private	€	[illegible]	0	0
[illegible]	Prestazioni di "screening" da strutture private ubicate nel proprio territorio: ospedali classificati	€	[illegible]	0	0
[illegible]	Prestazioni di "screening" da strutture private ubicate nel proprio territorio: case di cura private	€	[illegible]	0	0
[illegible]	Prestazioni di "screening" da strutture private ubicate nel proprio territorio: strutture accreditate	€	[illegible]	0	0

Budget primo trimestre 2016	Budget secondo trimestre 2016	Budget terzo trimestre 2016	Budget quarto trimestre 2016
[illegible]	[illegible]	[illegible]	[illegible]
[illegible]	[illegible]	[illegible]	[illegible]

[illegible]	Prestazioni di "screening" in strutture private ubicate in altre province della Lombardia, [illegible]	€	[illegible]	0	0						
[illegible]	Prestazioni di "screening" in strutture private ubicate in altre province [illegible]	€	[illegible]	0	0						
[illegible]	Prestazioni di "screening" in strutture private [illegible]	€	[illegible]	0	0						
[illegible]	Acquisto di prestazioni di neuropsichiatria infantile (Uonpia) in strutture pubbliche [illegible]	€	[illegible]	0	0						
[illegible]	Acquisto di prestazioni di neuropsichiatria infantile (Uonpia) in strutture pubbliche [illegible]	€	[illegible]	0	0						
[illegible]	Acquisto di prestazioni di neuropsichiatria infantile (Uonpia) in strutture pubbliche ubicate in altre province della Lombardia [illegible]	€	[illegible]	0	0						
[illegible]	Acquisto di prestazioni di neuropsichiatria infantile (Uonpia) in strutture [illegible]	€	[illegible]	0	0						
[illegible]	Acquisto di prestazioni di neuropsichiatria infantile (Uonpia) in strutture [illegible]	€	[illegible]	0	0						
[illegible]	Acquisto di prestazioni di neuropsichiatria infantile (Uonpia) in strutture private [illegible]	€	[illegible]	0	0						
[illegible]	Acquisto di prestazioni di neuropsichiatria infantile (Uonpia) in strutture private [illegible]	€	[illegible]	0	0						
[illegible]	Acquisto di prestazioni di neuropsichiatria infantile (Uonpia) in strutture private [illegible]	€	[illegible]	0	0						
[illegible]	Acquisto di prestazioni di neuropsichiatria infantile (Uonpia) in strutture private [illegible]	€	[illegible]	0	0						
[illegible]	Acquisto di prestazioni di neuropsichiatria infantile (Uonpia) in strutture private [illegible]	€	[illegible]	0	0						
[illegible]	Acquisto di prestazioni di neuropsichiatria infantile (Uonpia) in strutture private [illegible]	€	[illegible]	0	0						

[illegible]	[illegible] Acquisto di servizi sanitari per assistenza riabilitativa - Totale	€	[illegible]	[illegible]	0	[illegible]	[illegible]	[illegible]	[illegible]		

[illegible]	Descrizione		Consuntivo al 31/12/2015	Preventivo al [illegible]	Variazione	Budget primo trimestre 2016	Budget secondo trimestre 2016	Budget terzo trimestre 2016	Budget quarto trimestre 2016		
[illegible]	Acquisto di prestazioni [illegible]	€	[illegible]	0	0						
[illegible]	Acquisto di prestazioni [illegible]	€	[illegible]	0	0						
[illegible]	Acquisto di prestazioni [illegible]	€	[illegible]	0	0						
[illegible]	Acquisto di prestazioni [illegible]	€	[illegible]	0	0						
[illegible]	Acquisto di prestazioni [illegible]	€	[illegible]	0	0						
[illegible]	Acquisto di prestazioni [illegible]	€	[illegible]	0	0						

[illegible]	[illegible] Acquisto servizi sanitari per assistenza integrativa e protesica - Totale	€	[illegible]	[illegible]	0	[illegible]	[illegible]	[illegible]	[illegible]		

[illegible]	Descrizione		Consuntivo al 31/12/2015	Preventivo al [illegible]	Variazione	Budget primo trimestre 2016	Budget secondo trimestre 2016	Budget terzo trimestre 2016	Budget quarto trimestre 2016		
[illegible]	[illegible]	€	[illegible]	0	0						
[illegible]	Acquisto di prestazioni di assistenza [illegible]	€	[illegible]	0	0						
[illegible]	Acquisto di prestazioni di assistenza [illegible]	€	[illegible]	0	0						
[illegible]	Acquisto di prestazioni di assistenza [illegible]	€	[illegible]	0	0						
[illegible]	Acquisto di prestazioni [illegible]	€	[illegible]	0	0						
[illegible]	Acquisto di prestazioni di assistenza [illegible]	€	[illegible]	0	0						
[illegible]	[illegible]	€	[illegible]	0	0						
[illegible]	Acquisto di prestazioni di assistenza [illegible]	€	[illegible]	0	0						
[illegible]	Acquisto di prestazioni di assistenza [illegible]	€	[illegible]	0	0						
[illegible]	Assistenza integrativa [illegible]	€	[illegible]	0	0						
[illegible]	Assistenza integrativa [illegible]	€	[illegible]	0	0						
[illegible]	[illegible]	€	[illegible]	0	0						
[illegible]	Assistenza Protesica [illegible]	€	[illegible]	0	0						
[illegible]	[illegible]	€	[illegible]	0	0						
[illegible]	Assistenza Protesica [illegible]	€	[illegible]	0	0						
[illegible]	Acquisto di prestazioni [illegible]	€	[illegible]	0	0						
[illegible]	Acquisto di prestazioni [illegible]	€	[illegible]	0	0						
[illegible]	Acquisto di prestazioni [illegible] Assistenza Protesica [illegible]	€	[illegible]	0	0						
[illegible]	Acquisto di prestazioni [illegible] Assistenza Protesica [illegible]	€	[illegible]	0	0						
[illegible]	Acquisto di prestazioni [illegible] Assistenza Integrativa [illegible]	€	[illegible]	0	0						

[illegible]	[illegible] - Totale	€								

COD_COGE_AF	Descrizione		Consuntivo al 31/12/[illegible]	Preventivo al 31/12/[illegible]	Variazione	Budget primo trimestre 2018	Budget secondo trimestre 2018	Budget terzo trimestre 2018	Budget quarto trimestre 2018
[illegible]	[illegible]	€	[illegible]	0	0				
[illegible]	[illegible]	€	[illegible]	0	0				
[illegible]	[illegible]	€	[illegible]	0	0				
[illegible]	[illegible]	€	[illegible]	0	0				
[illegible]	[illegible]	€	[illegible]	0	0				
[illegible]	[illegible]	€	[illegible]	0	0				
[illegible]	[illegible]	€	[illegible]	0	0				
[illegible]	[illegible]	€	[illegible]	0	0				
[illegible]	[illegible]	€	[illegible]	0	0				
[illegible]	[illegible]	€	[illegible]	0	0				

[illegible]	[illegible] - Totale	€								

COD_COGE_AF	Descrizione		Consuntivo al 31/12/[illegible]	Preventivo al 31/12/[illegible]	Variazione	Budget primo trimestre 2018	Budget secondo trimestre 2018	Budget terzo trimestre 2018	Budget quarto trimestre 2018
[illegible]	[illegible]	€	[illegible]	0	0				
[illegible]	[illegible]	€	[illegible]	0	0				
[illegible]	[illegible]	€	[illegible]	0	0				
[illegible]	[illegible]	€	[illegible]	0	0				
[illegible]	[illegible]	€	[illegible]	0	0				
[illegible]	[illegible]	€	[illegible]	0	0				
[illegible]	[illegible]	€	[illegible]	0	0				
[illegible]	[illegible]	€	[illegible]	0	0				

[illegible]	[illegible] - Totale	€								

COD_COGE_AF	Descrizione		Consuntivo al 31/12/[illegible]	Preventivo al 31/12/[illegible]	Variazione	Budget primo trimestre 2018	Budget secondo trimestre 2018	Budget terzo trimestre 2018	Budget quarto trimestre 2018
[illegible]	[illegible]	€	[illegible]	0	0				
[illegible]	[illegible]	€	[illegible]	0	0				
[illegible]	[illegible]	€	[illegible]	0	0				
[illegible]	[illegible]	€	[illegible]	0	0				
[illegible]	[illegible]	€	[illegible]	0	0				
[illegible]	[illegible]	€	[illegible]	0	0				
[illegible]	[illegible]	€	[illegible]	0	0				
[illegible]	[illegible]	€	[illegible]	0	0				
[illegible]	[illegible]	€	[illegible]	0	0				
[illegible]	[illegible]	€	[illegible]	0	0				
[illegible]	[illegible]	€	[illegible]	0	0				
[illegible]	[illegible]	€	[illegible]	0	0				
[illegible]	[illegible]	€	[illegible]	0	0				
[illegible]	[illegible]	€	[illegible]	0	0				
[illegible]	[illegible]	€	[illegible]	0	0				
[illegible]	[illegible]	€	[illegible]	0	0				
[illegible]	[illegible]	€	[illegible]	0	0				

COD_CODE_MI	Descrizione		Preconsuntivo al 31/12/2018	Preventivo al 31/12/2019	Variazione	Budget primo trimestre 2019	Budget secondo trimestre 2019	Budget terzo trimestre 2019	Budget quarto trimestre 2019
[illegible]	acquisto farmaci "Primo Ciclo" da strutture pubbliche ubicate in altre province della Regione [illegible]	€	[illegible]	0	0				
[illegible]	acquisto farmaci "Primo Ciclo" da strutture pubbliche ubicate in altre province della Regione [illegible]	€	[illegible]	0	0				
[illegible]	acquisto farmaci "Primo Ciclo" da strutture private [illegible]	€	[illegible]	0	0				
[illegible]	acquisto farmaci "Primo Ciclo" da strutture private [illegible] della Regione	€	[illegible]	0	0				
[illegible]	B.2.A.10) Acquisto prestazioni termali in convenzione - Totale	€			0	0	0	0	0

COD_CODE_MI	Descrizione		Preconsuntivo al 31/12/2018	Preventivo al 31/12/2019	Variazione	Budget primo trimestre 2019	Budget secondo trimestre 2019	Budget terzo trimestre 2019	Budget quarto trimestre 2019
[illegible]	Assistenza termale in convenzione [illegible]	€	[illegible]	0	0				
[illegible]	Assistenza termale in convenzione [illegible] della Regione	€	[illegible]	0	0				
[illegible]	Assistenza termale in convenzione [illegible]	€	[illegible]	0	0				
[illegible]	B.2.A.11) Acquisto prestazioni trasporto sanitario - Totale	€		761	761	761	761	761	761

COD_CODE_MI	Descrizione		Preconsuntivo al 31/12/2018	Preventivo al 31/12/2019	Variazione	Budget primo trimestre 2019	Budget secondo trimestre 2019	Budget terzo trimestre 2019	Budget quarto trimestre 2019
[illegible]	Trasporti sanitari per emergenza da pubblico (118)	€	[illegible]	0	0				
[illegible]	Altri Trasporti sanitari da pubblico	€	[illegible]	0	0				
[illegible]	[illegible]	€	[illegible]	0	0				
[illegible]	Trasporti sanitari per emergenza da privato (118)	€	[illegible]	0	0				
[illegible]	Altri Trasporti sanitari da privato	€	[illegible]	761	761	761	761	761	761
[illegible]	B.2.A.12) Acquisto prestazioni Socio-Sanitarie a rilevanza sanitaria - Totale	€			0	0	0	0	0

COD_CODE_MI	Descrizione		Preconsuntivo al 31/12/2018	Preventivo al 31/12/2019	Variazione	Budget primo trimestre 2019	Budget secondo trimestre 2019	Budget terzo trimestre 2019	Budget quarto trimestre 2019
[illegible]	acquisto di prestazioni socio sanitarie integrate da strutture ubicate nel proprio territorio di cui da RSA pubbliche	€	[illegible]	0	0				
[illegible]	acquisto di prestazioni socio sanitarie integrate da strutture ubicate nel proprio territorio di cui da C.D.I. pubblici	€	[illegible]	0	0				
[illegible]	acquisto di prestazioni socio sanitarie integrate da strutture ubicate nel proprio territorio di cui da R.S.D. pubbliche	€	[illegible]	0	0				
[illegible]	acquisto di prestazioni socio sanitarie integrate da strutture ubicate nel proprio territorio di cui da Centri Diurni per persone Disabili (C.D.D.) pubblici	€	[illegible]	0	0				
[illegible]	acquisto di prestazioni socio sanitarie integrate da strutture ubicate nel proprio territorio di cui da Comunità alloggio Socio Sanitarie per persone con disabilità (C.S.S.) pubbliche	€	[illegible]	0	0				
[illegible]	acquisto di prestazioni socio sanitarie integrate da strutture ubicate nel proprio territorio di cui per Hospice pubblici	€	[illegible]	0	0				
[illegible]	acquisto di prestazioni socio sanitarie integrate da strutture ubicate nel proprio territorio di cui per cure intermedie pubbliche	€	[illegible]	0	0				
[illegible]	acquisto di prestazioni socio sanitarie integrate da strutture ubicate in altre province della Regione di cui da RSA pubbliche	€	[illegible]	0	0				
[illegible]	acquisto di prestazioni socio sanitarie integrate da strutture ubicate in altre province della Regione di cui da C.D.I. pubblici	€	[illegible]	0	0				
[illegible]	acquisto di prestazioni socio sanitarie integrate da strutture ubicate in altre province della Regione di cui da R.S.D. pubbliche	€	[illegible]	0	0				
[illegible]	acquisto di prestazioni socio sanitarie integrate da strutture ubicate in altre province della Regione [illegible]	€	[illegible]	0	0				
[illegible]	acquisto di prestazioni socio sanitarie integrate da strutture ubicate in altre province della Regione di cui da Centri Diurni per persone Disabili (C.D.D.) pubblici	€	[illegible]	0	0				
[illegible]	acquisto di prestazioni socio sanitarie integrate da strutture ubicate in altre province della Regione di cui da Comunità alloggio Socio Sanitarie per persone con disabilità (C.S.S.) pubbliche	€	[illegible]	0	0				
[illegible]	acquisto di prestazioni socio sanitarie integrate da strutture ubicate in altre province della Regione di cui per Hospice pubblici	€	[illegible]	0	0				
[illegible]	acquisto di prestazioni socio sanitarie integrate da strutture ubicate in altre province della Regione di cui per cure intermedie pubbliche	€	[illegible]	0	0				
[illegible]	acquisto di prestazioni socio sanitarie integrate da strutture ubicate fuori Regione di cui da RSA pubbliche	€	[illegible]	0	0				
[illegible]	acquisto di prestazioni socio sanitarie integrate da strutture ubicate fuori Regione di cui per Hospice pubblici	€	[illegible]	0	0				
[illegible]	acquisto di servizi di assistenza domiciliare integrata (ADI) da pubblico	€	[illegible]	0	0				
[illegible]	acquisto di prestazioni di assistenza domiciliare integrata (ADI) [illegible] da pubblico	€	[illegible]	0	0				
[illegible]	Acquisto servizi socio sanitari [illegible] da pubblico	€	[illegible]	0	0				
[illegible]	Acquisto di servizi socio sanitari da ATS/ASST/Fondazioni della Regione	€	[illegible]	0	0				
[illegible]	altri acquisti di prestazioni di servizi socio sanitari da ATS/ASST/Fondazioni della Regione	€	[illegible]	0	0				
[illegible]	[illegible] per prestazioni di servizi socio sanitari da pubblico	€	[illegible]	0	0				
[illegible]	acquisto di prestazioni socio sanitarie integrate da strutture ubicate nel proprio territorio di cui da RSA private	€	[illegible]	0	0				
[illegible]	acquisto di prestazioni socio sanitarie integrate da strutture ubicate nel proprio territorio di cui C.D.I. privati	€	[illegible]	0	0				
[illegible]	acquisto di prestazioni socio sanitarie integrate da strutture ubicate nel proprio territorio di cui da R.S.D. private	€	[illegible]	0	0				
[illegible]	acquisto di prestazioni socio sanitarie integrate da strutture private ubicate nel proprio territorio di cui [illegible]	€	[illegible]	0	0				
[illegible]	acquisto di prestazioni socio sanitarie integrate da strutture ubicate nel proprio territorio di cui da Centri Diurni per persone Disabili (C.D.D.) privati	€	[illegible]	0	0				
[illegible]	acquisto di prestazioni socio sanitarie integrate da strutture ubicate nel proprio territorio di cui da Comunità alloggio Socio Sanitarie per persone con disabilità (C.S.S.) private	€	[illegible]	0	0				
[illegible]	acquisto di prestazioni socio sanitarie integrate da strutture ubicate nel proprio territorio di cui per Hospice privati	€	[illegible]	0	0				
[illegible]	acquisto di prestazioni socio sanitarie integrate da strutture ubicate nel proprio territorio di cui per cure intermedie private	€	[illegible]	0	0				
[illegible]	acquisto di prestazioni socio sanitarie integrate da strutture ubicate in altre province della Regione di cui da RSA private	€	[illegible]	0	0				
[illegible]	acquisto di prestazioni socio sanitarie integrate da strutture ubicate in altre province della Regione di cui da C.D.I. privati	€	[illegible]	0	0				
[illegible]	acquisto di prestazioni socio sanitarie integrate da strutture ubicate in altre province della Regione di cui da R.S.D. private	€	[illegible]	0	0				
[illegible]	acquisto di prestazioni socio sanitarie integrate da strutture private ubicate in altre province della Regione [illegible]	€	[illegible]	0	0				
[illegible]	acquisto di prestazioni socio sanitarie integrate da strutture ubicate in altre province della Regione di cui da Centri Diurni per persone Disabili (C.D.D.) privati	€	[illegible]	0	0				
[illegible]	acquisto di prestazioni socio sanitarie integrate da strutture ubicate in altre province della Regione di cui da Comunità alloggio Socio Sanitarie per persone con disabilità (C.S.S.) private	€	[illegible]	0	0				
[illegible]	acquisto di prestazioni socio sanitarie integrate da strutture ubicate in altre province della Regione di cui da Hospice privati	€	[illegible]	0	0				
[illegible]	acquisto di prestazioni socio sanitarie integrate da strutture ubicate in altre province della Regione di cui per cure intermedie private	€	[illegible]	0	0				
[illegible]	acquisto di prestazioni socio sanitarie integrate da strutture ubicate fuori Regione di cui da RSA private	€	[illegible]	0	0				
[illegible]	acquisto di prestazioni socio sanitarie integrate da strutture ubicate fuori Regione di cui per Hospice privati	€	[illegible]	0	0				
[illegible]	acquisto di servizi di assistenza domiciliare integrata (ADI) da privato	€	[illegible]	0	0				
[illegible]	acquisto di prestazioni di assistenza domiciliare integrata (ADI) [illegible] da privato	€	[illegible]	0	0				
[illegible]	acquisto di prestazioni [illegible]	€	[illegible]	0	0				
[illegible]	acquisto di prestazioni [illegible] della Regione (da privato)	€	[illegible]	0	0				
[illegible]	acquisto di prestazioni [illegible] della Regione (da privato)	€	[illegible]	0	0				
[illegible]	acquisto di prestazioni [illegible] nel proprio territorio	€	[illegible]	0	0				
[illegible]	acquisto di prestazioni [illegible] in altre province della Regione	€	[illegible]	0	0				
[illegible]	acquisto di prestazioni [illegible]	€	[illegible]	0	0				
[illegible]	[illegible] territorio	€	[illegible]	0	0				
[illegible]	acquisto di prestazioni socio sanitarie integrate [illegible] ubicate in altre province della Regione	€	[illegible]	0	0				
[illegible]	B.2.A.13) Compartecipazione al personale per att. Libero-prof. (intramoenia) - Totale	€		4.199	4.199	[illegible]	3.919	3.919	3.919

COD_CODE_MI	Descrizione		Preconsuntivo al 31/12/2018	Preventivo al 31/12/2019	Variazione	Budget primo trimestre 2019	Budget secondo trimestre 2019	Budget terzo trimestre 2019	Budget quarto trimestre 2019
[illegible]	Compensi al personale per attività professionale ex art. 55 c.1 lett. a) - b) Ccnl - Area Ospedaliera	€	[illegible]	0	0				
[illegible]	Compensi al personale per attività professionale ex art. 55 c.1 lett. a) - b) Ccnl - Area Specialistica	€	[illegible]	2.401	2.401	601	601	601	600
[illegible]	Compensi al personale per attività professionale ex art. 55 c.1 lett. a) - b) Ccnl - Area Sanità Pubblica	€	[illegible]	0	0				
[illegible]	Servizi di consulenza sanitaria a titolo pagamento (art. 55 c.1 lett. c) - d) ed ex art. 57-58 CCNL)	€	[illegible]	180	180	45	45	45	45
[illegible]	Servizi di consulenza sanitaria a titolo pagamento (art. 55 c.1 lett. c) - d) ed ex art. 57-58 CCNL) - verso ATS/ASST/Fondazioni della Regione	€	[illegible]	0	0				
[illegible]	Servizi di compartecipazione sanitaria a titolo pagamento (art. 55 c.2 CCNL)	€	[illegible]	1.572	1.572	393	393	393	393
[illegible]	Servizi di consulenza sanitaria a titolo pagamento (art. 55 c.2 CCNL) - verso ATS/ASST/Fondazioni della Regione	€	[illegible]	0	0				
[illegible]	B.2.A.14) Rimborsi, assegni e contributi sanitari - Totale	€			0	0	0	0	0

COD_CODE_MI	Descrizione		Preconsuntivo al 31/12/2018	Preventivo al 31/12/2019	Variazione	Budget primo trimestre 2019	Budget secondo trimestre 2019	Budget terzo trimestre 2019	Budget quarto trimestre 2019
[illegible]	Contributi ad associazioni di volontariato	€	[illegible]	0	0				
[illegible]	Contributi/Rimborsi [illegible]	€	[illegible]	0	0				

COD_CONTO_AP	Descrizione		Preconsuntivo al 31/12/2017	Previsione al 31/12/2018	Variazione	Budget primo trimestre 2018	Budget secondo trimestre 2018	Budget terzo trimestre 2018	Budget quarto trimestre 2018		
[illegible]	Contributi [illegible]	€	[illegible]	0	0						
[illegible]	Contributi [illegible]	€	[illegible]	0	0						
[illegible]	Altre Consulenze [illegible]	€	[illegible]	0	0						
[illegible]	Altre Consulenze [illegible]	€	[illegible]	0	0						
[illegible]	Consulenze, collaborazioni, interinale e altre prestazioni di lavoro sanitarie e sociosanitarie - Totale	€		[illegible]	[illegible]	[illegible]	[illegible]	[illegible]	[illegible]		
[illegible]	Consulenze [illegible] Regione	€	[illegible]	373	373	93	93	93	94		
[illegible]	Consulenze [illegible] Regione	€	[illegible]	0	0						
[illegible]	Consulenze [illegible] altri enti pubblici	€	[illegible]	0	0						
[illegible]	Consulenze [illegible] pubblici	€	[illegible]	0	0						
[illegible]	Consulenze sanitarie da terzi	€	[illegible]	0	0						
[illegible]	Consulenze sanitarie da terzi [illegible]	€	[illegible]	2.392	2.392	598	598	598	598		
[illegible]	Consulenze [illegible] da terzi	€	[illegible]	0	0						
[illegible]	Collaborazioni coordinate e continuative - area sanitaria	€	[illegible]	0	0						
[illegible]	Collaborazioni coordinate e continuative - area non sanitaria	€	[illegible]	8	8	2	2	2	2		
[illegible]	[illegible]	€	[illegible]	0	0						
[illegible]	Prestazioni lavoro interinale [illegible] da terzi	€	[illegible]	0	0						
[illegible]	Prestazioni lavoro interinale [illegible] da terzi	€	[illegible]	4.936	4.936	1.234	1.234	1.234	1.234		
[illegible]	Prestazioni occasionali e altre prestazioni di lavoro sanitarie da terzi	€	[illegible]	0	0						
[illegible]	Prestazioni occasionali e altre prestazioni di lavoro non sanitarie da terzi	€	[illegible]	536	536	134	134	134	134		
[illegible]	[illegible]	€	[illegible]	0	0						
[illegible]	Rimborso degli oneri stipendiali del personale [illegible] Regione	€	[illegible]	7	7	2	2	1	2		
[illegible]	Rimborso degli oneri stipendiali del personale [illegible]	€	[illegible]	0	0						
[illegible]	Rimborso degli oneri stipendiali del personale [illegible] Regione [illegible]	€	[illegible]	0	0						
[illegible]	Rimborso degli oneri stipendiali del personale [illegible] Regione	€	[illegible]	0	0						

COD_CONTO	Descrizione		Preconsuntivo al 31-12-2015	Preventivo al 31-12-2016	Variazione	Budget primo trimestre 2016	Budget secondo trimestre 2016	Budget terzo trimestre 2016	Budget quarto trimestre 2016
[illegible]	B.2.A.15) Altri servizi sanitari e sociosanitari a rilevanza sanitaria - Totale	€		5.177	[illegible]	1.294	[illegible]	[illegible]	[illegible]
[illegible]	B.2.B) Acquisti di servizi non sanitari - Totale	€		[illegible]	[illegible]	[illegible]	[illegible]	[illegible]	[illegible]
[illegible]	B.2.B.1) Servizi non sanitari - Totale	€		[illegible]	[illegible]	[illegible]	[illegible]	[illegible]	[illegible]
[illegible]	B.2.B.2) Consulenze, Collaborazioni, Interinale e altre prestazioni di lavoro non sanitarie - Totale	€		[illegible]	[illegible]	[illegible]	[illegible]	[illegible]	[illegible]
[illegible]	B.2.B.3) Formazione (esternalizzata e non) - Totale	€		[illegible]	[illegible]	[illegible]	[illegible]	[illegible]	[illegible]
[illegible]	B.3) Manutenzione e riparazione (ordinaria esternalizzata) - Totale	€		[illegible]	[illegible]	[illegible]	[illegible]	[illegible]	[illegible]

CONTO_CODICE_M	Descrizione		Preconsuntivo al 31/12/2015	Preventivo al 31/12/2016	Variazione	Budget primo trimestre 2016	Budget secondo trimestre 2016	Budget terzo trimestre 2016	Budget quarto trimestre 2016	[illegible]	[illegible]
4 20 20 10 010 000 00 000	Affitti passivi	€	[illegible]	358	358	40	40	85	90		
4 20 20 10 020 000 00 000	Spese condominiali	€	[illegible]	154	154	38	38	38	38		
[illegible]	Canoni di noleggio sanitari (area produttiva)	€	[illegible]	1 356	1 356	[illegible]	[illegible]	[illegible]	[illegible]		
[illegible]	Canoni di Noleggio sanitari area non produttiva	€	[illegible]	0	0						
[illegible]	Canoni di noleggio non sanitari	€	[illegible]	606	606	152	148	151	152		
[illegible]	Canoni di leasing sanitari	€	[illegible]	0	0						
[illegible]	Canoni di leasing non sanitari	€	[illegible]	0	0						
[illegible]	Locazioni e noleggi da ATS/ASST/Fondazioni della Regione	€	[illegible]	0	0						

CONTO_CODICE_M	Descrizione		Preconsuntivo al 31/12/2015	Preventivo al 31/12/2016	Variazione	Budget primo trimestre 2016	Budget secondo trimestre 2016	Budget terzo trimestre 2016	Budget quarto trimestre 2016	[illegible]	[illegible]
4 20 25 50 000 000 00 000	Costo del Personale (Totale)	€	[illegible]	127 768	127 768	32 447	31 447	31 447	31 430	[illegible]	8 218

CONTO_CODICE_M	Descrizione		Preconsuntivo al 31/12/2015	Preventivo al 31/12/2016	Variazione	Budget primo trimestre 2016	Budget secondo trimestre 2016	Budget terzo trimestre 2016	Budget quarto trimestre 2016	[illegible]	[illegible]
[illegible]	Ruolo Sanitario - T.INDETERMINATO - Personale dirigente medico - veterinario - Competenze fisse	€	[illegible]	16 376	16 376	4 093	4 093	4 093	4 093		
[illegible]	Ruolo Sanitario - T.INDETERMINATO - Personale dirigente medico - veterinario - Straordinario	€	[illegible]	518	518	129	129	130	130		
[illegible]	Ruolo Sanitario - T.INDETERMINATO - Personale dirigente medico - veterinario - Retr. Posizione	€	[illegible]	0	0	0					
[illegible]	Ruolo Sanitario - T.INDETERMINATO - Personale dirigente medico - veterinario - Indennità varie	€	[illegible]	12 616	12 616	3 154	3 154	3 154	3 154		
[illegible]	Ruolo Sanitario - T.INDETERMINATO - Personale dirigente medico - veterinario - Competenze personale comandato	€	[illegible]	0	0	0					
[illegible]	Ruolo Sanitario - T.INDETERMINATO - Personale dirigente medico - veterinario - Incentivazione (retribuzione di risultato)	€	[illegible]	803	803	201	201	201	200		
[illegible]	Ruolo Sanitario - T.INDETERMINATO - Personale dirigente medico - veterinario - [illegible]	€	[illegible]	440	440	108	110	108	110		-438
[illegible]	Ruolo Sanitario - T.INDETERMINATO - Personale dirigente medico - veterinario - Oneri sociali	€	[illegible]	8 244	8 244	2 061	2 061	2 061	2 061		
[illegible]	Ruolo Sanitario - T.INDETERMINATO - Personale dirigente medico - veterinario - Accantonamenti	€	[illegible]	0	0	0					
[illegible]	Ruolo Sanitario - T.INDETERMINATO - Personale dirigente medico - veterinario - Accantonamento [illegible]	€	[illegible]	0	0	0					
[illegible]	Ruolo Sanitario - T.INDETERMINATO - Personale dirigente medico - veterinario - Altri costi del personale	€	[illegible]	0	0	0					
[illegible]	Ruolo Sanitario - T.DETERMINATO - Personale dirigente medico - veterinario - Competenze fisse	€	[illegible]	2 451	2 451	613	613	612	613		
[illegible]	Ruolo Sanitario - T.DETERMINATO - Personale dirigente medico - veterinario - Straordinario	€	[illegible]	16	16	4	4	4	4		
[illegible]	Ruolo Sanitario - T.DETERMINATO - Personale dirigente medico - veterinario - Retr. Posizione	€	[illegible]	0	0	0					
[illegible]	Ruolo Sanitario - T.DETERMINATO - Personale dirigente medico - veterinario - Indennità varie	€	[illegible]	282	282	70	71	70	71		
[illegible]	Ruolo Sanitario - T.DETERMINATO - Personale dirigente medico - veterinario - Competenze personale comandato	€	[illegible]	0	0	0					
[illegible]	Ruolo Sanitario - T.DETERMINATO - Personale dirigente medico - veterinario - Incentivazione (retribuzione di risultato)	€	[illegible]	290	290	73	74	73	73		
[illegible]	Ruolo Sanitario - T.DETERMINATO - Personale dirigente medico - veterinario - [illegible]	€	[illegible]	88	88	22	22	22	22		-88
[illegible]	Ruolo Sanitario - T.DETERMINATO - Personale dirigente medico - veterinario - Oneri sociali	€	[illegible]	1 137	1 137	284	283	285	285		
[illegible]	Ruolo Sanitario - T.DETERMINATO - Personale dirigente medico - veterinario - Accantonamenti	€	[illegible]	0	0						
[illegible]	Ruolo Sanitario - T.DETERMINATO - Personale dirigente medico - veterinario - Altri costi del personale	€	[illegible]	1 011	1 011	253	253	253	252		
[illegible]	Ruolo Sanitario - T.INDETERMINATO - Personale dirigente non medico - Competenze fisse	€	[illegible]	1 204	1 204	301	301	301	301		
[illegible]	Ruolo Sanitario - T.INDETERMINATO - Personale dirigente non medico - Straordinario	€	[illegible]	20	20	5	5	5	5		
[illegible]	Ruolo Sanitario - T.INDETERMINATO - Personale dirigente non medico - Retr. Posizione	€	[illegible]	0	0	0					
[illegible]	Ruolo Sanitario - T.INDETERMINATO - Personale dirigente non medico - Indennità varie	€	[illegible]	580	580	147	147	146	140		
[illegible]	Ruolo Sanitario - T.INDETERMINATO - Personale dirigente non medico - Competenze personale comandato	€	[illegible]	0	0						
[illegible]	Ruolo Sanitario - T.INDETERMINATO - Personale dirigente non medico - Incentivazione (retribuzione di risultato)	€	[illegible]	148	148	37	37	37	37		
[illegible]	Ruolo Sanitario - T.INDETERMINATO - Personale dirigente non medico - [illegible]	€	[illegible]	32	32	8	8	8	8		-32
[illegible]	Ruolo Sanitario - T.INDETERMINATO - Personale dirigente non medico - Accantonamenti	€	[illegible]	0	0						
[illegible]	Ruolo Sanitario - T.INDETERMINATO - Personale dirigente non medico - Oneri sociali	€	[illegible]	486	486	122	121	121	122		
[illegible]	Ruolo Sanitario - T.INDETERMINATO - Personale dirigente non medico - Altri costi del personale	€	[illegible]	0	0						
[illegible]	Ruolo Sanitario - T.DETERMINATO - Personale dirigente non medico - Competenze fisse	€	[illegible]	154	154	38	38	39	39		
[illegible]	Ruolo Sanitario - T.DETERMINATO - Personale dirigente non medico - Straordinario	€	[illegible]	2	2	1		1	1		
[illegible]	Ruolo Sanitario - T.DETERMINATO - Personale dirigente non medico - Retr. Posizione	€	[illegible]	0	0	0					
[illegible]	Ruolo Sanitario - T.DETERMINATO - Personale dirigente non medico - Indennità varie	€	[illegible]	1	1	2	2	2			
[illegible]	Ruolo Sanitario - T.DETERMINATO - Personale dirigente non medico - Competenze personale comandato	€	[illegible]	0	0	0					
[illegible]	Ruolo Sanitario - T.DETERMINATO - Personale dirigente non medico - Incentivazione (retribuzione di risultato)	€	[illegible]	8	8	2	2	2	2		
[illegible]	Ruolo Sanitario - T.DETERMINATO - Personale dirigente non medico - [illegible]	€	[illegible]	4	4	1	1	1	1		-4
[illegible]	Ruolo Sanitario - T.DETERMINATO - Personale dirigente non medico - Oneri sociali	€	[illegible]	19	19	[illegible]	[illegible]	[illegible]	[illegible]		
[illegible]	Ruolo Sanitario - T.DETERMINATO - Personale dirigente non medico - Altri costi del personale	€	[illegible]	13	13	3	3	3	4		
[illegible]	Ruolo Sanitario - T.INDETERMINATO - Personale comparto - Competenze fisse	€	[illegible]	35 380	35 380	8 845	8 847	8 845	8 843		
[illegible]	Ruolo Sanitario - T.INDETERMINATO - Personale comparto - Straordinario	€	[illegible]	1 011	1 011	251	255	250	255		
[illegible]	Ruolo Sanitario - T.INDETERMINATO - Personale comparto - Indennità varie	€	[illegible]	3 392	3 392	850	846	850	846		
[illegible]	Ruolo Sanitario - T.INDETERMINATO - Personale comparto - Incentivazione alla produttività collettiva	€	[illegible]	1 420	1 420	355	355	355	355		
[illegible]	Ruolo Sanitario - T.INDETERMINATO - Personale comparto - Competenze personale comandato	€	[illegible]	0	0	0					
[illegible]	Ruolo Sanitario - T.INDETERMINATO - Personale comparto - [illegible]	€	[illegible]	1 088	1 088	272	272	272	272		[illegible]
[illegible]	Ruolo Sanitario - T.INDETERMINATO - Personale comparto - Oneri sociali	€	[illegible]	11 708	11 708	[illegible]	[illegible]	[illegible]	[illegible]		
[illegible]	Ruolo Sanitario - T.INDETERMINATO - Personale comparto - Altri costi del personale	€	[illegible]	210	210	52	53	53	52		
[illegible]	Ruolo Sanitario - T.DETERMINATO - Personale comparto - Competenze fisse	€	[illegible]	445	445	111	111	111	112		
[illegible]	Ruolo Sanitario - T.DETERMINATO - Personale comparto - Straordinario	€	[illegible]	28	28	7	7	7	7		
[illegible]	Ruolo Sanitario - T.DETERMINATO - Personale comparto - Indennità varie	€	[illegible]	1	1	1					
[illegible]	Ruolo Sanitario - T.DETERMINATO - Personale comparto - Incentivazione alla produttività collettiva	€	[illegible]	24	24	6	6	6	6		

Codice	Descrizione		Preconsuntivo al 31/12/2015	Consuntivo al 31/12/2014	Variazione	Budget primo trimestre 2015	Budget secondo trimestre 2015	Budget terzo trimestre 2015	Budget quarto trimestre 2015		
[illegible]	Ruolo Sanitario - T.DETERMINATO - Personale comparto - Competenze personale comandato	€	[illegible]	0	0	0					
[illegible]	Ruolo Sanitario - T.DETERMINATO - Personale comparto - Risorse aggiuntive regionali	€	[illegible]	14	14	4	4	4	4		
[illegible]	Ruolo Sanitario - T.DETERMINATO - Personale comparto - Oneri sociali*	€	[illegible]	149	149	37	38	37	37		
[illegible]	Ruolo Sanitario - T.DETERMINATO - Personale comparto - Altri costi del personale	€	[illegible]	46	46	12	11	11	12		

* Esclusa IRAP e comprensivo di INAIL

Codice	Descrizione		Preconsuntivo al 31/12/2015	Consuntivo al 31/12/2014	Variazione	Budget primo trimestre 2015	Budget secondo trimestre 2015	Budget terzo trimestre 2015	Budget quarto trimestre 2015		
[illegible]	Personale del ruolo professionale - Totale	€	[illegible]	[illegible]	[illegible]	[illegible]	[illegible]	[illegible]	[illegible]		[illegible]
[illegible]	Ruolo professionale - T.INDETERMINATO - Personale dirigente - Competenze fisse	€	[illegible]	42	41	10	11	11	10		
[illegible]	Ruolo professionale - T.INDETERMINATO - Personale dirigente - Straordinario	€	[illegible]	3	4						
[illegible]	Ruolo professionale - T.INDETERMINATO - Personale dirigente - Retr. posizione	€	[illegible]	5	0						
[illegible]	Ruolo professionale - T.INDETERMINATO - Personale dirigente - Indennità varie	€	[illegible]	18	16	4	5	5	4		
[illegible]	Ruolo professionale - T.INDETERMINATO - Personale comparto - Competenze personale comandato	€	[illegible]	0	0						
[illegible]	Ruolo professionale - T.INDETERMINATO - Personale dirigente - [illegible]	€	[illegible]	0	3						
[illegible]	Ruolo professionale - T.INDETERMINATO - Personale dirigente - Risorse aggiuntive regionali	€	[illegible]	1	[illegible]						
[illegible]	Ruolo professionale - T.INDETERMINATO - Personale dirigente - Fondi contrattuali	€	[illegible]	16	17	4	4	4	4		
[illegible]	Ruolo professionale - T.INDETERMINATO - Personale dirigente - Altri costi del ruolo professionale	€	[illegible]	5	0						
[illegible]	Ruolo professionale - T.DETERMINATO - Personale dirigente - Competenze fisse	€	[illegible]	41	41	11	10	10	10		
[illegible]	Ruolo professionale - T.DETERMINATO - Personale dirigente - Straordinario	€	[illegible]	0	0						
[illegible]	Ruolo professionale - T.DETERMINATO - Personale dirigente - [illegible]	€	[illegible]	0	3						
[illegible]	Ruolo professionale - T.DETERMINATO - Personale dirigente - Indennità varie	€	[illegible]	0	3						
[illegible]	Ruolo professionale - T.DETERMINATO - Personale dirigente - Competenze personale comandato	€	[illegible]	0	5						
[illegible]	Ruolo professionale - T.DETERMINATO - Personale dirigente - [illegible]	€	[illegible]	13	10	8	3	3	3		
[illegible]	Ruolo professionale - T.DETERMINATO - Personale dirigente - Risorse aggiuntive regionali	€	[illegible]	3	2		1		1		
[illegible]	Ruolo professionale - T.DETERMINATO - Personale dirigente - Oneri sociali*	€	[illegible]	28	28	7	7	7	7		
[illegible]	Ruolo professionale - T.DETERMINATO - Personale dirigente - Altri costi del ruolo professionale	€	[illegible]	32	26	8	8	8	5		
[illegible]	Ruolo professionale - T.INDETERMINATO - Personale comparto - Competenze fisse	€	[illegible]	0	3						
[illegible]	Ruolo professionale - T.INDETERMINATO - Personale comparto - Straordinario	€	[illegible]	0	8						
[illegible]	Ruolo professionale - T.INDETERMINATO - Personale comparto - Indennità varie	€	[illegible]	3	0						
[illegible]	Ruolo professionale - T.INDETERMINATO - Personale comparto - [illegible]	€	[illegible]		1	1					
[illegible]	Ruolo professionale - T.INDETERMINATO - Personale comparto - Competenze personale comandato	€	[illegible]	8	0						
[illegible]	Ruolo professionale - T.INDETERMINATO - Personale comparto - Risorse aggiuntive regionali	€	[illegible]	0	0						
[illegible]	Ruolo professionale - T.INDETERMINATO - Personale comparto - Oneri sociali*	€	[illegible]	0	3						
[illegible]	Ruolo professionale - T.INDETERMINATO - Personale comparto - Altri costi del personale	€	[illegible]	0	3						
[illegible]	Ruolo professionale - T.DETERMINATO - Personale comparto - Competenze fisse	€	[illegible]	0	3						
[illegible]	Ruolo professionale - T.DETERMINATO - Personale comparto - Straordinario	€	[illegible]	3	5						
[illegible]	Ruolo professionale - T.DETERMINATO - Personale comparto - Indennità varie	€	[illegible]	8	0						
[illegible]	Ruolo professionale - T.DETERMINATO - Personale comparto - [illegible]	€	[illegible]	5	0						
[illegible]	Ruolo professionale - T.DETERMINATO - Personale comparto - Competenze personale comandato	€	[illegible]	0	0						
[illegible]	Ruolo professionale - T.DETERMINATO - Personale comparto - Risorse aggiuntive regionali	€	[illegible]	0	3						
[illegible]	Ruolo professionale - T.DETERMINATO - Personale comparto - Oneri sociali*	€	[illegible]	0	3						
[illegible]	Ruolo professionale - T.DETERMINATO - Personale comparto - Altri costi del personale	€	[illegible]	0	0						

* Esclusa IRAP e comprensivo di INAIL

CDG_CODE_fsl	Descrizione		Preconsuntivo al 31/12/2015	Preventivo al 31/12/2016	Assestato	Budget primo trimestre 2016	Budget secondo trimestre 2016	Budget terzo trimestre 2016	Budget quarto trimestre 2016		
[illegible]	Ruolo tecnico - T.INDETERMINATO - Personale dirigente - Competenze fisse		[illegible]	90	90	22	22	24	22		
[illegible]	Ruolo tecnico - T.INDETERMINATO - Personale dirigente - Straordinario		[illegible]	3	3						
[illegible]	Ruolo tecnico - T.INDETERMINATO - Personale dirigente - Ret. Posizione		[illegible]								
[illegible]	Ruolo tecnico - T.INDETERMINATO - Personale dirigente - Indennità varie		[illegible]	0	0						
[illegible]	Ruolo tecnico - T.INDETERMINATO - Personale dirigente - Competenze Ruolo tecnico - Personale convenzionato		[illegible]	83	83	18	18	18	18		
[illegible]	Ruolo tecnico - T.INDETERMINATO - Personale dirigente - Retribuzione di risultato		[illegible]	0	0						
[illegible]	Ruolo tecnico - T.INDETERMINATO - Personale dirigente - Risorse aggiuntive regionali		[illegible]	0	0						
[illegible]	Ruolo tecnico - T.INDETERMINATO - Personale dirigente - Oneri sociali		[illegible]	3	3	1	4	1			
[illegible]	Ruolo tecnico - T.INDETERMINATO - Personale dirigente - Altri costi del Ruolo tecnico		[illegible]	44	44	15	14	11	4		
[illegible]	Ruolo tecnico - T.DETERMINATO - Personale dirigente - Competenze fisse		[illegible]	0	0						
[illegible]	Ruolo tecnico - T.DETERMINATO - Personale dirigente - Straordinario		[illegible]	47	47	11	10	11	15		
[illegible]	Ruolo tecnico - T.DETERMINATO - Personale dirigente - Ret. Posizione		[illegible]	0	0						
[illegible]	Ruolo tecnico - T.DETERMINATO - Personale dirigente - Indennità varie		[illegible]	0	0						
[illegible]	Ruolo tecnico - T.DETERMINATO - Personale dirigente - Competenze Ruolo tecnico - Personale convenzionato		[illegible]	0	3						
[illegible]	Ruolo tecnico - T.DETERMINATO - Personale dirigente - Retribuzione di risultato		[illegible]		0						
[illegible]	Ruolo tecnico - T.DETERMINATO - Personale dirigente - Risorse aggiuntive regionali		[illegible]	10	10	3	3	3	3		
[illegible]	Ruolo tecnico - T.DETERMINATO - Personale dirigente - Oneri sociali		[illegible]	2	2	1	1				
[illegible]	Ruolo tecnico - T.DETERMINATO - Personale dirigente - Altri costi del Ruolo tecnico		[illegible]	22	22	8	1	6	6		
[illegible]	Ruolo tecnico - T.INDETERMINATO - Personale comparto - Competenze fisse		[illegible]	16	16	8	8	4	4		
[illegible]	Ruolo tecnico - T.INDETERMINATO - Personale comparto - Straordinario		[illegible]	[illegible]	[illegible]	[illegible]	[illegible]	[illegible]	[illegible]		
[illegible]	Ruolo tecnico - T.INDETERMINATO - Personale comparto - Indennità varie		[illegible]	176	176	44	45	45	45		
[illegible]	Ruolo tecnico - T.INDETERMINATO - Personale comparto - Incentivazione alla produttività collettiva		[illegible]	487	487	118	118	112	118		
[illegible]	Ruolo tecnico - T.INDETERMINATO - Personale comparto - Competenze Ruolo tecnico - Personale convenzionato		[illegible]	344	344	83	83	83	83		
[illegible]	Ruolo tecnico - T.INDETERMINATO - Personale comparto - Risorse aggiuntive regionali		[illegible]	0	0						
[illegible]	Ruolo tecnico - T.INDETERMINATO - Personale comparto - Oneri sociali		[illegible]	229	229	57	62	57	58		
[illegible]	Ruolo tecnico - T.INDETERMINATO - Personale comparto - Altri costi del personale		[illegible]	[illegible]	[illegible]	[illegible]	[illegible]	[illegible]	[illegible]		[illegible]
[illegible]	Ruolo tecnico - T.DETERMINATO - Personale comparto - Competenze fisse		[illegible]	0	0						
[illegible]	Ruolo tecnico - T.DETERMINATO - Personale comparto - Straordinario		[illegible]	151	151	36	37	38	38		
[illegible]	Ruolo tecnico - T.DETERMINATO - Personale comparto - Indennità varie		[illegible]	0	0						
[illegible]	Ruolo tecnico - T.DETERMINATO - Personale comparto - Incentivazione alla produttività collettiva		[illegible]	1	1	1		1	1		
[illegible]	Ruolo tecnico - T.DETERMINATO - Personale comparto - Competenze Ruolo tecnico - Personale convenzionato		[illegible]	8	8	2	2	2	2	1	
[illegible]	Ruolo tecnico - T.DETERMINATO - Personale comparto - Risorse aggiuntive regionali		[illegible]	2	2						
[illegible]	Ruolo tecnico - T.DETERMINATO - Personale comparto - Oneri sociali		[illegible]	8	8	1	2	3	1		
[illegible]	Ruolo tecnico - T.DETERMINATO - Personale comparto - Altri costi del personale		[illegible]	45	45	11	12	13	12		[illegible]
[illegible]	Ruolo tecnico - ALTRO - Personale comparto - Competenze fisse		[illegible]	0	0						
[illegible]	Ruolo tecnico - ALTRO - Personale comparto - Incentivazione alla produttività collettiva		[illegible]	0	0						
[illegible]	Ruolo tecnico - ALTRO - Personale comparto - Risorse aggiuntive regionali		[illegible]	0	0						
[illegible]	Ruolo tecnico - ALTRO - Personale comparto - Oneri sociali		[illegible]	0	3						
[illegible]	Ruolo tecnico - ALTRO - Personale comparto - Altri costi del personale		[illegible]	0	0						
				3	0						

* [illegible]

[illegible]	... Personale del ruolo amministrativo - Spesa	€	[illegible]	[illegible]	[illegible]	[illegible]	[illegible]	[illegible]	[illegible]		
CODICE	Descrizione		Consuntivo al [illegible]	Preventivo al [illegible]	Variazione	Budget primo trimestre 2018	Budget secondo trimestre 2018	Budget terzo trimestre 2018	Budget quarto trimestre 2018		
[illegible]	Ruolo amministrativo - T.INDETERMINATO - Personale dirigente - Competenze fisse	€		164	164	[illegible]	[illegible]	[illegible]	[illegible]		
[illegible]	Ruolo amministrativo - T.INDETERMINATO - Personale dirigente - Straordinario	€		0	0						
[illegible]	Ruolo amministrativo - T.INDETERMINATO - Personale dirigente - Fondo posizione	€		5	0						
[illegible]	Ruolo amministrativo - T.INDETERMINATO - Personale dirigente - Indennità varie	€		150	150	[illegible]	[illegible]	[illegible]	[illegible]		
[illegible]	Ruolo amministrativo - T.INDETERMINATO - Personale dirigente - Competenze Ruolo amministrativo - T.INDETERMINATO - Personale comandato	€		0	2						
[illegible]	Ruolo amministrativo - T.INDETERMINATO - Personale dirigente - incentivazione/retribuzione di risultato	€		0	3						
[illegible]	Ruolo amministrativo - T.INDETERMINATO - Personale dirigente - Risorse aggiuntive regionali	€		5	4	1	1	1	1		+
[illegible]	Ruolo amministrativo - T.INDETERMINATO - Personale dirigente - Oneri sociali*	€		147	147	[illegible]	[illegible]	[illegible]	[illegible]		
[illegible]	Ruolo amministrativo - T.INDETERMINATO - Personale dirigente - IRAP del Ruolo amministrativo	€		0	0						
[illegible]	Ruolo amministrativo - T.DETERMINATO - Personale dirigente - Competenze fisse	€		42	42	11	[illegible]	[illegible]	[illegible]		
[illegible]	Ruolo amministrativo - T.DETERMINATO - Personale dirigente - Straordinario	€		0	1						
[illegible]	Ruolo amministrativo - T.DETERMINATO - Personale dirigente - Fondo posizione	€		4	0						
[illegible]	Ruolo amministrativo - T.DETERMINATO - Personale dirigente - Indennità varie	€		2	0						
[illegible]	Ruolo amministrativo - T.DETERMINATO - Personale dirigente - Competenze Ruolo amministrativo - T.DETERMINATO - Personale comandato	€		0	0						
[illegible]	Ruolo amministrativo - T.DETERMINATO - Personale dirigente - incentivazione/retribuzione di risultato	€		10	10	[illegible]	[illegible]	[illegible]	[illegible]		
[illegible]	Ruolo amministrativo - T.DETERMINATO - Personale dirigente - Risorse aggiuntive regionali	€		1	1	[illegible]					
[illegible]	Ruolo amministrativo - T.DETERMINATO - Personale dirigente - Oneri sociali*	€		14	14	[illegible]	4	3	4		
[illegible]	Ruolo amministrativo - T.DETERMINATO - Personale dirigente - IRAP del Ruolo amministrativo	€		3	3		1	1	1		
[illegible]	Ruolo amministrativo - T.INDETERMINATO - Personale comparto - Competenze fisse	€		5.047	5.047	[illegible]	[illegible]	[illegible]	[illegible]		
[illegible]	Ruolo amministrativo - T.INDETERMINATO - Personale comparto - Straordinario	€		14	14	4	3	4	3		
[illegible]	Ruolo amministrativo - T.INDETERMINATO - Personale comparto - Indennità varie	€		205	205	[illegible]	[illegible]	[illegible]	[illegible]		
[illegible]	Ruolo amministrativo - T.INDETERMINATO - Personale comparto - incentivazione alla produttività collettiva	€		242	242	[illegible]	[illegible]	[illegible]	[illegible]		
[illegible]	Ruolo amministrativo - T.INDETERMINATO - Personale comparto - Competenze Ruolo amministrativo - Personale comandato	€		0	0						
[illegible]	Ruolo amministrativo - T.INDETERMINATO - Personale comparto - Risorse aggiuntive regionali	€		163	163	[illegible]	[illegible]	[illegible]	[illegible]		163
[illegible]	Ruolo amministrativo - T.INDETERMINATO - Personale comparto - remunerazione per la produttività e per [illegible]	€		3	0						
[illegible]	Ruolo amministrativo - T.INDETERMINATO - Personale comparto - Oneri sociali*	€		1.788	1.788	[illegible]	[illegible]	[illegible]	[illegible]		
[illegible]	Ruolo amministrativo - T.INDETERMINATO - Personale comparto - [illegible]	€		5	2						
[illegible]	Ruolo amministrativo - T.INDETERMINATO - Personale comparto - IRAP del personale	€		0	1						
[illegible]	Ruolo amministrativo - T.DETERMINATO - Personale comparto - Competenze fisse	€		43	43	[illegible]	[illegible]	[illegible]	[illegible]		
[illegible]	Ruolo amministrativo - T.DETERMINATO - Personale comparto - Straordinario	€		3	0						
[illegible]	Ruolo amministrativo - T.DETERMINATO - Personale comparto - Indennità varie	€			1	1					
[illegible]	Ruolo amministrativo - T.DETERMINATO - Personale comparto - incentivazione alla produttività collettiva	€		1	1		1				
[illegible]	Ruolo amministrativo - T.DETERMINATO - Personale comparto - Competenze Ruolo amministrativo - Personale comandato	€		0	2						
[illegible]	Ruolo amministrativo - T.DETERMINATO - Personale comparto - Risorse aggiuntive regionali	€		1	1			1			
[illegible]	Ruolo amministrativo - T.DETERMINATO - Personale comparto - Oneri sociali*	€		13	13	[illegible]	[illegible]	[illegible]	[illegible]		
[illegible]	Ruolo amministrativo - T.DETERMINATO - Personale comparto - IRAP del personale	€		4	0						

* Per base INAIL e contributi [illegible]

COD_COGE_AF	Descrizione		Preconsuntivo al 31-12-2015	Preventivo al 31-12-2016	Variazione	Budget primo trimestre 2016	Budget secondo trimestre 2016	Budget terzo trimestre 2016	Budget quarto trimestre 2016	[illegible]	[illegible]
[illegible]	[illegible] - Totale	€	[illegible]	[illegible]	[illegible]	[illegible]	[illegible]	[illegible]	[illegible]	[illegible]	[illegible]
[illegible]	[illegible]	€	[illegible]	437	437	[illegible]	[illegible]	[illegible]	[illegible]		
[illegible]	[illegible]	€	[illegible]	0	0						
[illegible]	[illegible]	€	[illegible]	0	0						
[illegible]	[illegible]	€	[illegible]	710	[illegible]	[illegible]	[illegible]	[illegible]	[illegible]		
[illegible]	[illegible]	€	[illegible]	[illegible]	[illegible]	[illegible]	[illegible]	[illegible]	[illegible]		
[illegible]	[illegible]	€	[illegible]	[illegible]	[illegible]	[illegible]	[illegible]	[illegible]	[illegible]		
[illegible]	[illegible]	€	[illegible]	[illegible]	0						
[illegible]	[illegible]	€	[illegible]	[illegible]	0						
[illegible]	[illegible]	€	[illegible]	[illegible]	[illegible]	[illegible]	[illegible]	[illegible]	[illegible]		
[illegible]	[illegible]	€	[illegible]	0	0						
[illegible]	[illegible]	€	[illegible]	211	211	[illegible]	[illegible]	[illegible]	[illegible]		
[illegible]	[illegible]	€	[illegible]	0	0						

COD_COGE_AF	Descrizione		Preconsuntivo al 31-12-2015	Preventivo al 31-12-2016	Variazione	Budget primo trimestre 2016	Budget secondo trimestre 2016	Budget terzo trimestre 2016	Budget quarto trimestre 2016	[illegible]	[illegible]
[illegible]	[illegible] Totale Ammortamenti e svalutazioni	€	[illegible]	[illegible]	[illegible]	[illegible]	[illegible]	[illegible]	[illegible]	[illegible]	[illegible]

COD_COGE_AF	Descrizione		Preconsuntivo al 31-12-2015	Preventivo al 31-12-2016	Variazione	Budget primo trimestre 2016	Budget secondo trimestre 2016	Budget terzo trimestre 2016	Budget quarto trimestre 2016	[illegible]	[illegible]
[illegible]	[illegible] Ammortamenti delle immobilizzazioni immateriali - Totale	€	[illegible]	[illegible]	[illegible]	[illegible]	[illegible]	[illegible]	[illegible]	[illegible]	[illegible]
[illegible]	[illegible] Ammortamenti immobilizzazioni immateriali - Totale	€	-	[illegible]	[illegible]	[illegible]	[illegible]	[illegible]	[illegible]		
[illegible]	[illegible]	€	[illegible]	[illegible]	[illegible]	[illegible]	[illegible]	[illegible]	[illegible]		

COD_COGE_AF	Descrizione		Preconsuntivo al 31-12-2015	Preventivo al 31-12-2016	Variazione	Budget primo trimestre 2016	Budget secondo trimestre 2016	Budget terzo trimestre 2016	Budget quarto trimestre 2016	[illegible]	[illegible]
[illegible]	[illegible] Ammortamenti dei fabbricati - Totale	€	[illegible]	[illegible]	[illegible]	[illegible]	[illegible]	[illegible]	[illegible]	[illegible]	[illegible]
[illegible]	[illegible] Ammortamenti dei fabbricati - Totale	€	[illegible]	[illegible]	[illegible]	[illegible]	[illegible]	[illegible]	[illegible]		
[illegible]	Ammortamento dei fabbricati [illegible]	€	[illegible]	[illegible]	0						
[illegible]	Ammortamento dei fabbricati [illegible]	€	[illegible]	[illegible]	[illegible]	[illegible]	[illegible]	[illegible]	[illegible]		
[illegible]	[illegible] Svalutazione dei fabbricati - Totale	€	-	-	[illegible]	[illegible]	[illegible]	[illegible]	[illegible]		
[illegible]	Svalutazione dei [illegible]	€	[illegible]	[illegible]	[illegible]						

COD_COGE_AF	Descrizione		Preconsuntivo al 31-12-2015	Preventivo al 31-12-2016	Variazione	Budget primo trimestre 2016	Budget secondo trimestre 2016	Budget terzo trimestre 2016	Budget quarto trimestre 2016	[illegible]	[illegible]
[illegible]	[illegible] Ammortamenti delle altre immobilizzazioni materiali - Totale	€	[illegible]	[illegible]	[illegible]	[illegible]	[illegible]	[illegible]	[illegible]	[illegible]	[illegible]
[illegible]	[illegible] Ammortamenti delle altre immobilizzazioni materiali - Totale	€	-	[illegible]	[illegible]	[illegible]	[illegible]	[illegible]	[illegible]		
[illegible]	Ammortamenti [illegible]	€	[illegible]	[illegible]	[illegible]	[illegible]	[illegible]	[illegible]	[illegible]		
[illegible]	Ammortamenti [illegible]	€	[illegible]	0	0						
[illegible]	[illegible] Svalutazione delle altre immobilizzazioni materiali - Totale	€	[illegible]	-	-						
[illegible]	Svalutazione [illegible]	€	[illegible]	[illegible]	[illegible]						

COD_COGE	Descrizione		Preconsuntivo al 31-12-2015	Preventivo al 31-12-2016	Variazione	Budget primo trimestre 2016	Budget secondo trimestre 2016	Budget terzo trimestre 2016	Budget quarto trimestre 2016	[illegible]	[illegible]
[illegible]	[illegible] Svalutazione dei crediti - Totale	€	[illegible]	[illegible]	[illegible]	[illegible]	[illegible]	[illegible]	[illegible]	[illegible]	[illegible]
[illegible]	Svalutazione dei crediti	€	[illegible]	0	[illegible]						

			Preconsuntivo al 31/12/2015	Preventivo al 31/12/2016	Variazione	Budget primo trimestre 2016	Budget secondo trimestre 2016	Budget terzo trimestre 2016	Budget quarto trimestre 2016
[illegible]	[illegible] - Totale	€	[illegible]	[illegible]	[illegible]	[illegible]	[illegible]	[illegible]	[illegible]
[illegible]	B.1.a Variazione rimanenze sanitarie - Totale	€	[illegible]	[illegible]	[illegible]				

CDG_CODE_M	Descrizione		Preconsuntivo al 31/12/2015	Preventivo al 31/12/2016	Variazione	Budget primo trimestre 2016	Budget secondo trimestre 2016	Budget terzo trimestre 2016	Budget quarto trimestre 2016
[illegible]	Farmaceutica: Specialità Medicinali	€	[illegible]	[illegible]	[illegible]	[illegible]	[illegible]	[illegible]	[illegible]
[illegible]	Farmaceutica: Specialità Medicinali [illegible]	€	[illegible]	[illegible]	[illegible]				
[illegible]	Farmaceutica: Specialità Medicinali [illegible]	€	[illegible]	[illegible]	[illegible]				
[illegible]	Farmaceutica: Specialità Medicinali (Doppio Canale ex Nota CUF 37)	€	[illegible]	[illegible]	[illegible]				
[illegible]	Farmaceutica: Specialità Medicinali [illegible]	€	[illegible]	[illegible]	[illegible]				
[illegible]	Farmaceutica: Ossigeno	€	[illegible]	[illegible]	[illegible]				
[illegible]	Farmaceutica: [illegible]	€	[illegible]	[illegible]	[illegible]				
[illegible]	Farmaceutica: [illegible]	€	[illegible]	[illegible]	[illegible]				
[illegible]	Farmaceutica: [illegible]	€	[illegible]	[illegible]	[illegible]				
[illegible]	Emoderivati [illegible]	€	[illegible]	[illegible]	[illegible]				
[illegible]	Emoderivati [illegible]	€	[illegible]	[illegible]	[illegible]				
[illegible]	[illegible] (Doppio Canale ex Nota CUF 37)	€	[illegible]	[illegible]	[illegible]				
[illegible]	[illegible]	€	[illegible]	[illegible]	[illegible]				
[illegible]	Dispositivi medici: [illegible]	€	[illegible]	[illegible]	[illegible]				
[illegible]	Dispositivi medici: [illegible]	€	[illegible]	[illegible]	[illegible]				
[illegible]	[illegible]	€	[illegible]	[illegible]	[illegible]				
[illegible]	Dispositivi medici: [illegible]	€	[illegible]	[illegible]	[illegible]	[illegible]	[illegible]	[illegible]	[illegible]
[illegible]	Dispositivi medici: Cnd A [illegible]	€	[illegible]	[illegible]	[illegible]				
[illegible]	Dispositivi medici: [illegible]	€	[illegible]	[illegible]	[illegible]				
[illegible]	Dispositivi medici: Cnd H [illegible]	€	[illegible]	[illegible]	[illegible]				
[illegible]	Dispositivi medici: [illegible]	€	[illegible]	[illegible]	[illegible]				
[illegible]	Dispositivi medici: Cnd F [illegible]	€	[illegible]	[illegible]	[illegible]				
[illegible]	Dispositivi medici: [illegible]	€	[illegible]	[illegible]	[illegible]				
[illegible]	Dispositivi medici: [illegible]	€	[illegible]	[illegible]	[illegible]				
[illegible]	Dispositivi medici: [illegible]	€	[illegible]	[illegible]	[illegible]				
[illegible]	Dispositivi medici: [illegible]	€	[illegible]	[illegible]	[illegible]				
[illegible]	Dispositivi medici: [illegible]	€	[illegible]	[illegible]	[illegible]				
[illegible]	Dispositivi medici: [illegible]	€	[illegible]	[illegible]	[illegible]				
[illegible]	[illegible]	€	[illegible]	[illegible]	[illegible]				
[illegible]	Dispositivi medici: [illegible]	€	[illegible]	[illegible]	[illegible]				
[illegible]	Dispositivi medici: [illegible]	€	[illegible]	[illegible]	[illegible]				
[illegible]	Dispositivi medici: [illegible]	€	[illegible]	[illegible]	[illegible]				
[illegible]	Materiali per la profilassi [illegible]	€	[illegible]	[illegible]	[illegible]				
[illegible]	Materiali per la profilassi [illegible]	€	[illegible]	[illegible]	[illegible]				
[illegible]	Prodotti farmaceutici per uso veterinario	€	[illegible]	[illegible]	[illegible]				
[illegible]	[illegible]	€	[illegible]	[illegible]	[illegible]				
[illegible]	[illegible]	€	[illegible]	[illegible]	[illegible]				
[illegible]	[illegible]	€	[illegible]	[illegible]	[illegible]				

[illegible]	B.1.b Variazione rimanenze non sanitarie - Totale	€	[illegible]	[illegible]	[illegible]	[illegible]	[illegible]	[illegible]	[illegible]

CDG_CODE_M	Descrizione		Preconsuntivo al 31/12/2015	Preventivo al 31/12/2016	Variazione	Budget primo trimestre 2016	Budget secondo trimestre 2016	Budget terzo trimestre 2016	Budget quarto trimestre 2016
[illegible]	Prodotti alimentari	€	[illegible]	[illegible]	[illegible]				
[illegible]	Materiale di guardaroba, di pulizia e di convivenza in genere	€	[illegible]	[illegible]	[illegible]				
[illegible]	Carburante	€	[illegible]	[illegible]	[illegible]				
[illegible]	Combustibili	€	[illegible]	[illegible]	[illegible]				
[illegible]	Cancelleria e stampati	€	[illegible]	[illegible]	[illegible]				
[illegible]	Materiale per EDP	€	[illegible]	[illegible]	[illegible]				
[illegible]	Materiale per manutenzione [illegible]	€	[illegible]	[illegible]	[illegible]				
[illegible]	Materiale per manutenzione [illegible]	€	[illegible]	[illegible]	[illegible]				
[illegible]	Materiale per manutenzione [illegible]	€	[illegible]	[illegible]	[illegible]				
[illegible]	Materiale per manutenzione [illegible]	€	[illegible]	[illegible]	[illegible]				
[illegible]	Altro materiale per manutenzione [illegible]	€	[illegible]	[illegible]	[illegible]				
[illegible]	[illegible]	€	[illegible]	[illegible]	[illegible]				

[illegible]	[illegible] Accantonamenti [illegible] - Totale	€	[illegible]	[illegible]	[illegible]	[illegible]	[illegible]	[illegible]	[illegible]

CDG_CODE_M	Descrizione		Preconsuntivo al 31/12/2015	Preventivo al 31/12/2016	Variazione	Budget primo trimestre 2016	Budget secondo trimestre 2016	Budget terzo trimestre 2016	Budget quarto trimestre 2016
[illegible]	Accantonamenti per cause civili ed oneri processuali	€	[illegible]	[illegible]	[illegible]				
[illegible]	Accantonamenti per contenzioso personale dipendente	€	[illegible]	[illegible]	[illegible]				
[illegible]	Accantonamenti per [illegible]	€	[illegible]	[illegible]	[illegible]				
[illegible]	Accantonamenti per [illegible]	€	[illegible]	1.227	[illegible]	[illegible]	[illegible]	[illegible]	[illegible]
[illegible]	Altri accantonamenti [illegible]	€	[illegible]	[illegible]	[illegible]				
[illegible]	Accantonamenti [illegible]	€	[illegible]	[illegible]	[illegible]	[illegible]	[illegible]	[illegible]	[illegible]
[illegible]	Acc. [illegible]	€	[illegible]	[illegible]	[illegible]				
[illegible]	Acc. [illegible]	€	[illegible]	[illegible]	[illegible]				
[illegible]	Acc. [illegible]	€	[illegible]	[illegible]	[illegible]				
[illegible]	Acc. [illegible]	€	[illegible]	[illegible]	[illegible]				
[illegible]	Acc. [illegible]	€	[illegible]	[illegible]	[illegible]				
[illegible]	Accantonamenti per quote [illegible]	€	[illegible]	[illegible]	[illegible]				
[illegible]	Accantonamenti per quote [illegible]	€	[illegible]	[illegible]	[illegible]				
[illegible]	Accantonamenti per quote [illegible]	€	[illegible]	[illegible]	[illegible]				
[illegible]	Accantonamenti per quote [illegible]	€	[illegible]	[illegible]	[illegible]				
[illegible]	Accantonamenti per quote [illegible]	€	[illegible]	[illegible]	[illegible]				
[illegible]	Accantonamenti per quote [illegible]	€	[illegible]	[illegible]	[illegible]				
[illegible]	Accantonamenti per quote [illegible]	€	[illegible]	[illegible]	[illegible]				
[illegible]	Accantonamenti per quote [illegible]	€	[illegible]	[illegible]	[illegible]				

COD_COGE	Descrizione		Preconsuntivo al 31/12/2015	Preventivo al 31/12/2016	Variazione	Budget primo trimestre 2016	Budget secondo trimestre 2016	Budget terzo trimestre 2016	Budget quarto trimestre 2016
[illegible]	Accantonamenti per quote inutilizzate contributi vincolati dell'esercizio [illegible]	€	[illegible]	[illegible]	[illegible]	[illegible]	[illegible]	[illegible]	[illegible]
[illegible]	Accantonamenti per quote inutilizzate contributi vincolati dell'esercizio [illegible]	€	[illegible]	[illegible]	[illegible]	[illegible]	[illegible]	[illegible]	[illegible]
[illegible]	Accantonamenti per quote inutilizzate contributi vincolati dell'esercizio [illegible]	€	[illegible]	0	0				
[illegible]	Accantonamenti per quote inutilizzate contributi vincolati dell'esercizio [illegible]	€	[illegible]	[illegible]	[illegible]	[illegible]	[illegible]	[illegible]	[illegible]
[illegible]	Altri accantonamenti	€	[illegible]						
[illegible]	Altri accantonamenti [illegible]	€	[illegible]	[illegible]	[illegible]	72	72	72	72

[illegible]

			Preconsuntivo al 31/12/2015	Preventivo al 31/12/2016	Variazione	Budget primo trimestre 2016	Budget secondo trimestre 2016	Budget terzo trimestre 2016	Budget quarto trimestre 2016
[illegible]	C) PROVENTI ED ONERI FINANZIARI	€	€	€	€	€	€	€	€

			Preconsuntivo al 31/12/2015	Preventivo al 31/12/2016	Variazione	Budget primo trimestre 2016	Budget secondo trimestre 2016	Budget terzo trimestre 2016	Budget quarto trimestre 2016
[illegible]	C) PROVENTI FINANZIARI	€	€	€	€	€	€	€	€
[illegible]	[illegible]	€	[illegible]	[illegible]	€	[illegible]	[illegible]	[illegible]	[illegible]

COD_COGE	Descrizione		Preconsuntivo al 31/12/2015	Preventivo al 31/12/2016	Variazione	Budget primo trimestre 2016	Budget secondo trimestre 2016	Budget terzo trimestre 2016	Budget quarto trimestre 2016
[illegible]	Interessi attivi su c/c [illegible]	€	[illegible]	0	0				
[illegible]	Interessi attivi su c/c bancari	€	[illegible]	0	0				
[illegible]	Interessi attivi su c/c postali	€	[illegible]	0	0				
[illegible]	Interessi attivi su [illegible]	€	[illegible]	0	0				
[illegible]	Interessi attivi su [illegible]	€	[illegible]	0	0				
[illegible]	Altri interessi attivi	€	[illegible]	0	0				
[illegible]	Interessi attivi verso ATS ASST Fondazioni della Regione	€	[illegible]	0	0				

[illegible]

COD_COGE	Descrizione		Preconsuntivo al 31/12/2015	Preventivo al 31/12/2016	Variazione	Budget primo trimestre 2016	Budget secondo trimestre 2016	Budget terzo trimestre 2016	Budget quarto trimestre 2016
[illegible]	[illegible]	€	[illegible]	[illegible]	€	[illegible]	[illegible]	[illegible]	[illegible]
[illegible]	Proventi da partecipazioni	€	[illegible]	0	0				
[illegible]	Proventi finanziari [illegible]	€	[illegible]	0	0				
[illegible]	Altri proventi finanziari [illegible]	€	[illegible]	0	0				

[illegible]

			Preconsuntivo al 31/12/2015	Preventivo al 31/12/2016	Variazione	Budget primo trimestre 2016	Budget secondo trimestre 2016	Budget terzo trimestre 2016	Budget quarto trimestre 2016		
[illegible]	C) ONERI FINANZIARI	€	€	€	€	€	€	€	€	[redacted]	[redacted]

COD_COGE	Descrizione		Preconsuntivo al 31/12/2015	Preventivo al 31/12/2016	Variazione	Budget primo trimestre 2016	Budget secondo trimestre 2016	Budget terzo trimestre 2016	Budget quarto trimestre 2016
[illegible]	[illegible]	€	[illegible]	[illegible]	€	[illegible]	[illegible]	[illegible]	[illegible]
[illegible]	Interessi passivi su c/c bancari	€	[illegible]	0	0				
[illegible]	Interessi passivi [illegible]	€	[illegible]	0	0				
[illegible]	Commissioni [illegible]	€	[illegible]	0	0				
[illegible]	Interessi passivi [illegible]	€	[illegible]	0	0				
[illegible]	Interessi passivi [illegible]	€	[illegible]	0	0				
[illegible]	[illegible]	€	[illegible]	0	0				
[illegible]	Altri interessi passivi	€	[illegible]	0	0				
[illegible]	Interessi passivi verso ATS ASST Fondazioni della Regione	€	[illegible]	0	0				

[redacted]

COD_COGE	Descrizione		Preconsuntivo al 31/12/2015	Preventivo al 31/12/2016	Variazione	Budget primo trimestre 2016	Budget secondo trimestre 2016	Budget terzo trimestre 2016	Budget quarto trimestre 2016
[illegible]	[illegible]	€	[illegible]	[illegible]	€	[illegible]	[illegible]	[illegible]	[illegible]
[illegible]	Altri oneri finanziari	€	[illegible]	0	0				
[illegible]	[illegible]	€	[illegible]	0	0				

[redacted]

			Preconsuntivo al 31/12/2015	Preventivo al 31/12/2016	Variazione	Budget primo trimestre 2016	Budget secondo trimestre 2016	Budget terzo trimestre 2016	Budget quarto trimestre 2016
[illegible]	D) RETTIFICHE DI VALORE DI ATTIVITA' FINANZIARIE	€	€	€	€	€	€	€	€
[illegible]	[illegible]	€	[illegible]	[illegible]	€	[illegible]	[illegible]	[illegible]	[illegible]

COD_COGE	Descrizione		Preconsuntivo al 31/12/2015	Preventivo al 31/12/2016	Variazione	Budget primo trimestre 2016	Budget secondo trimestre 2016	Budget terzo trimestre 2016	Budget quarto trimestre 2016
[illegible]	[illegible]	€	€	0	0				

COD_CODE_M	Descrizione		Preconsuntivo al 31/12/[illegible]	Consuntivo al 31/12/[illegible]	Variazione	Budget primo trimestre [illegible]	Budget secondo trimestre [illegible]	Budget terzo trimestre [illegible]	Budget quarto trimestre [illegible]
[illegible]	[illegible]	€			0				

COD_CODE_M	Descrizione		Preconsuntivo al 31/12/[illegible]	Consuntivo al 31/12/[illegible]	Variazione	Budget primo trimestre [illegible]	Budget secondo trimestre [illegible]	Budget terzo trimestre [illegible]	Budget quarto trimestre [illegible]
[illegible]	[illegible]	€			0				
[illegible]	[illegible]	€		0	0				
[illegible]	[illegible]	€		0	0				
[illegible]	[illegible]	€		0	0				
[illegible]	[illegible]	€		0	0				
[illegible]	[illegible]	€		0	0				
[illegible]	[illegible]	€		0	0				
[illegible]	[illegible]	€		0	0				
[illegible]	[illegible]	€		0	0				
[illegible]	[illegible]	€		0	0				
[illegible]	[illegible]	€		0	0				
[illegible]	[illegible]	€		0	0				

COD_CODE_M	Descrizione		Preconsuntivo al 31/12/[illegible]	Consuntivo al 31/12/[illegible]	Variazione	Budget primo trimestre [illegible]	Budget secondo trimestre [illegible]	Budget terzo trimestre [illegible]	Budget quarto trimestre [illegible]
[illegible]	[illegible]	€			0				
[illegible]	[illegible]	€		0	0				
[illegible]	[illegible]	€		0	0				
[illegible]	[illegible]	€		0	0				
[illegible]	[illegible]	€		0	0				
[illegible]	[illegible]	€		0	0				
[illegible]	[illegible]	€		0	0				
[illegible]	[illegible]	€		0	0				
[illegible]	[illegible]	€		0	0				
[illegible]	[illegible]	€		0	0				
[illegible]	[illegible]	€		0	0				
[illegible]	[illegible]	€		0	0				
[illegible]	[illegible]	€		0	0				
[illegible]	[illegible]	€		0	0				

			Preconsuntivo al [illegible]	Consuntivo al [illegible]	Variazione	Budget primo trimestre [illegible]	Budget secondo trimestre [illegible]	Budget terzo trimestre [illegible]	Budget quarto trimestre [illegible]
[illegible]	Y. IMPOSTE E TASSE	€		[illegible]	[illegible]	[illegible]	[illegible]	[illegible]	[illegible]

COD_CODE_M	Descrizione		Preconsuntivo al 31/12/[illegible]	Consuntivo al 31/12/[illegible]	Variazione	Budget primo trimestre [illegible]	Budget secondo trimestre [illegible]	Budget terzo trimestre [illegible]	Budget quarto trimestre [illegible]
[illegible]	IRAP relativa a personale dipendente	€		[illegible]	[illegible]	[illegible]	[illegible]	[illegible]	[illegible]
[illegible]	[illegible]	€		[illegible]	[illegible]	[illegible]	[illegible]	[illegible]	[illegible]
[illegible]	[illegible]	€		[illegible]	[illegible]	[illegible]	[illegible]	[illegible]	[illegible]
[illegible]	[illegible]	€		0	0	[illegible]			
[illegible]	[illegible]	€		[illegible]	[illegible]	[illegible]	[illegible]	[illegible]	[illegible]
[illegible]	[illegible]	€		[illegible]	[illegible]				
[illegible]	[illegible]	€		[illegible]	[illegible]				

TOTALE RICAVI	€		[illegible]	[illegible]	[illegible]	[illegible]	[illegible]	[illegible]
- Costi capitalizzati	€		[illegible]	[illegible]	[illegible]	[illegible]	[illegible]	[illegible]
TOTALE RICAVI (al netto dei Costi capitalizzati)	€		[illegible]	[illegible]	[illegible]	[illegible]	[illegible]	[illegible]
TOTALE COSTI	€		[illegible]	[illegible]	[illegible]	[illegible]	[illegible]	[illegible]
- Costi capitalizzati	€		[illegible]	[illegible]	[illegible]	[illegible]	[illegible]	[illegible]
TOTALE COSTI (al netto dei Costi capitalizzati)	€		[illegible]	[illegible]	[illegible]	[illegible]	[illegible]	[illegible]
RISULTATO ECONOMICO	€							

Codice Conto	PRESTAZIONI SANITARIE EROGATE IN REGIME DI INTRAMOENIA	Preconsuntivo al 31/12/2015	Preventivo al 31/12/2016	Variazione	Budget primo trimestre 2016	Budget secondo trimestre 2016
410201050001000000	Ricavi per prestazioni sanitarie intramoenia - Area ospedaliera	0	3.580	3.580	895	895
410201050002000000	Ricavi per prestazioni sanitarie intramoenia - Area specialistica	0	0	0	0	0
410201050003000000	Ricavi per prestazioni sanitarie intramoenia - Area sanità pubblica	0	0	0	0	0
410201050011000000	Ricavi per prestazioni sanitarie intramoenia - Consulenze (ex art. 55 c.1 lett. c), d) ed ex art. 57-58)	0	184	184	46	46
410201050012000000	Ricavi per prestazioni sanitarie intramoenia - Consulenze (ex art. 55 c.1 lett. c), d) ed ex art. 57-58) (Aziende sanitarie pubbliche della Regione)	0	68	68	17	17
410201050021000000	Ricavi per prestazioni sanitarie intramoenia - Altro	0	0	0	0	0
410201050022000000	Ricavi per prestazioni sanitarie intramoenia - Altro (Aziende sanitarie pubbliche della Regione)	0	0	0	0	0
420101012001000000	Compartecipazione al personale per att. libero professionale intramoenia - Area ospedaliera	0	0	0	0	0
420101012001200000	Compartecipazione al personale per att. libero professionale intramoenia- Area specialistica	0	2.403	2.403	601	601
420101012001500000	Compartecipazione al personale per att. libero professionale intramoenia - Area sanità pubblica	0	0	0	0	0
420101012002000000	Servizi di consulenza sanitaria in area pagamento (art. 55 c.1 lett. c) d) ed ex art. 57-58 CCNL)	0	180	180	45	45
420101012002500000	Servizi di consulenza sanitaria in area pagamento (art. 55 c.1 lett. c) d) ed ex art. 57-58 CCNL) - attività v/ATS-ASST-Fondazioni della Regione	0	0	0	0	0
	TOTALE QUOTE RETROCESSE AL PERSONALE (ESCLUSO IRAP)	**0**	**2.583**	**2.583**	**646**	**646**
	IRAP relativa ad attività di libera professione (intramoenia)	0	280	280	70	70
	Accantonamento L. Balduzzi		144	144	36	36
	Accantonamento al Fondo di perequazione		144	144	36	36
	TOTALE COSTI INTRAMOENIA	**0**	**[illegible]**	**3.151**	**[illegible]**	**[illegible]**
	Indennità di esclusività medica per attività di libera professione			0		
	Costi diretti aziendali			0		
	Costi generali aziendali			0		
	TOTALE ALTRI COSTI INTRAMOENIA	0	0	0	0	0

Tabelle allegate nota integrativa di: ASST MELEGNANO E DELLA MARTESANA - Preventivo 2016

ATTIVITA' TERRITORIALE

CONTO ECONOMICO - Dati in €/000

			Preconsuntivo al 31/12/2015	Preventivo al 31/12/2016	Variazione	Budget primo trimestre 2016	Budget secondo trimestre 2016	Budget terzo trimestre 2016	Budget quarto trimestre 2016
4.00.00.000.000.00.000	(A) VALORE DELLA PRODUZIONE	€.	0	34.343	34.343	8.585	8.585	8.585	8.585

			Preconsuntivo al 31/12/2015	Preventivo al 31/12/2016	Variazione	Budget primo trimestre 2016	Budget secondo trimestre 2016	Budget terzo trimestre 2016	Budget quarto trimestre 2016
4.10.10.00.000.00.000	(A.1) Contributi in conto esercizio - Totale	€.	0	26.435	26.435	6.609	6.609	6.609	6.609

4.10.10.10.000.00.000	(A.1.A) Contributi da Regione per quota Fondo Sanitario regionale - Totale	€.	-	26.435	26.435	6.609	6.609	6.609	6.609

COD_COGE_NI	Descrizione		Preconsuntivo al 31/12/2015	Preventivo al 31/12/2016	Variazione	Budget primo trimestre 2016	Budget secondo trimestre 2016	Budget terzo trimestre 2016	Budget quarto trimestre 2016
4.10.10.10.010.000.00.000	Finanziamento di parte corrente Territorio (FSR indistinto)	€.		26.435	26.435	6.609	6.609	6.609	6.609
4.10.10.10.020.000.00.000	Funzioni non tariffate (FSR indistinto)	€.		0	0				
4.10.10.10.025.000.00.000	Funzioni non tariffate per prestito servizi territoriali (FSR indistinto)	€.		0	0				
4.10.10.10.045.000.00.000	Contributo da destinare al finanziamento del PSSR, progetti obiettivo, miglioramento qualità rilevata e realizzazione piani di sviluppo regionali (FSR indistinto)	€.		0	0				
4.10.10.10.050.000.00.000	Contributo per obiettivi di piano sanitario nazionale (di parte corrente) (FSR indistinto)	€.		0	0				
4.10.10.10.090.000.00.000	Altri contributi da Regione (FSR indistinto)	€.		0	0				
4.10.10.10.065.000.00.000	Altri contributi da Regione per servizi socio-sanitari (ASST) (FSR indistinto)	€.		0	0				
4.10.10.10.210.000.00.000	Contributi da Regione (FSR vincolato)	€.		0	0				

4.10.10.20.000.00.000	(A.1.B) Contributi c/esercizio da enti pubblici (Extra Fondo) - Totale	€.	-	-	0	0	0	0	0

COD_COGE_NI	Descrizione		Preconsuntivo al 31/12/2015	Preventivo al 31/12/2016	Variazione	Budget primo trimestre 2016	Budget secondo trimestre 2016	Budget terzo trimestre 2016	Budget quarto trimestre 2016
4.10.10.20.010.010.00.000	Contributi da Regione (extra fondo) - Gettito fiscalità regionale	€.		0	0				
4.10.10.20.010.020.00.000	Contributi da Regione (extra fondo) - Altri contributi regionali extra fondo	€.		0	0				
4.10.10.20.010.030.00.000	Contributi da Regione (extra fondo) - Vincolati	€.		0	0				
4.10.10.20.015.010.00.000	Contributi da Regione (extra fondo) - Risorse aggiuntive da bilancio regionale a titolo di copertura LEA	€.		0	0				
4.10.10.20.015.020.00.000	Contributi da Regione (extra fondo) - Risorse aggiuntive da bilancio regionale a titolo di copertura extra LEA	€.		0	0				
4.10.10.20.020.010.00.000	Contributi da U.E.	€.		0	0				
4.10.10.20.020.030.00.000	Contributi vincolati da enti pubblici (extra fondo) - Vincolati	€.		0	0				
4.10.10.20.020.035.00.000	Contributi da altri enti pubblici (extra fondo) - Altro	€.		0	0				
4.10.10.20.030.010.00.000	Contributi da ATS/ASST/Fondazioni della Regione (extra fondo) - Vincolati	€.		0	0				
4.10.10.20.030.020.00.000	Contributi da ATS/ASST/Fondazioni della Regione (extra fondo) - Altro	€.		0	0				

4.10.10.30.000.00.000	(A.1.C) Contributi c/esercizio da enti privati - Totale	€.	-	-	0	0	0	0	0

COD_COGE_NI	Descrizione		Preconsuntivo al 31/12/2015	Preventivo al 31/12/2016	Variazione	Budget primo trimestre 2016	Budget secondo trimestre 2016	Budget terzo trimestre 2016	Budget quarto trimestre 2016
4.10.10.30.010.000.00.000	Contributi da persone giuridiche private - Vincolati	€.		0	0				
4.10.10.30.020.000.00.000	Contributi da persone fisiche private - Vincolati	€.		0	0				
4.10.10.30.030.000.00.000	Contributi dai Tesoriere - Indistinto	€.		0	0				
4.10.10.30.080.000.00.000	Altri contributi da privati - Indistinto	€.		0	0				

			Preconsuntivo al 31/12/2015	Preventivo al 31/12/2016	Variazione	Budget primo trimestre 2016	Budget secondo trimestre 2016	Budget terzo trimestre 2016	Budget quarto trimestre 2016
4.10.11.00.000.00.000	(A.1a) Rettifica contributi c/esercizio per destinazione ad investimenti - Totale	€.	0	0	0	0	0	0	0

4.10.11.10.000.00.000	(A.1a.A) Rettifica contributi c/esercizio per destinazione ad investimenti	€.	-	-	0	0	0	0	0

COD_COGE_NI	Descrizione		Preconsuntivo al 31/12/2015	Preventivo al 31/12/2016	Variazione	Budget primo trimestre 2016	Budget secondo trimestre 2016	Budget terzo trimestre 2016	Budget quarto trimestre 2016
4.10.11.10.010.000.00.000	Rettifica contributi c/esercizio per destinazione ad investimenti - Contributi da Regione per quota F.S. Regionale	€.		0	0				

						Budget primo trimestre 2016	Budget secondo trimestre 2016	Budget terzo trimestre 2016	Budget quarto trimestre 2016
4.10.11.10.015.000.00.000	Rettifica contributi c/esercizio per destinazione ad investimenti - Contributi da ATS/ASST/Fondazioni della Regione	€		0	0				
4.10.11.10.020.000.00.000	Rettifica contributi c/esercizio per destinazione ad investimenti - altri contributi	€		0	0				

			Preconsuntivo al 31/12/2015	Preventivo al 31/12/2016	Variazione	Budget primo trimestre 2016	Budget secondo trimestre 2016	Budget terzo trimestre 2016	Budget quarto trimestre 2016
[illegible]	A.3) Utilizzo fondi per quote inutilizzate contributi vincolati di esercizi precedenti - Totale	€		0	0	0	0	0	0
4.10.12.10.000.000.00.000	A.3.A) Utilizzo fondi per quote inutilizzate contributi vincolati di esercizi precedenti	€	-	-	-	-	-	-	-

COD_COGE_W	Descrizione		Preconsuntivo al 31/12/2015	Preventivo al 31/12/2016	Variazione	Budget primo trimestre 2016	Budget secondo trimestre 2016	Budget terzo trimestre 2016	Budget quarto trimestre 2016
4.10.12.10.010.000.00.000	Utilizzo fondi per quote inutilizzati contributi vincolati esercizi precedenti da Regione per quota FSR Vincolato	€		0	0				
4.10.12.10.012.000.00.000	Utilizzo fondi per quote inutilizzati contributi esercizi precedenti da Regione per quota FSR indistinto	€		0	0				
4.10.12.10.015.000.00.000	Utilizzo fondi per quote inutilizzati contributi vincolati esercizi precedenti da ATS/ASST/Fondazioni per quota FSR Vincolato	€		0	0				
4.10.12.10.018.000.00.000	Utilizzo fondi per quote inutilizzati contributi esercizi precedenti da ATS/ASST/Fondazioni per quota FSR indistinto	€		0	0				
4.10.12.10.020.000.00.000	Utilizzo fondi per quote inutilizzati contributi vincolati esercizi precedenti da soggetti pubblici (extra fondo) Vincolati	€		0	0				
4.10.12.10.030.000.00.000	Utilizzo fondi per quote inutilizzate contributi vincolati esercizi precedenti per ricerca da Ministero	€		0	0				
4.10.12.10.040.000.00.000	Utilizzo fondi per quote inutilizzate contributi vincolati esercizi precedenti per ricerca da Regione	€		0	0				
4.10.12.10.045.000.00.000	Utilizzo fondi per quote inutilizzate contributi vincolati esercizi precedenti per ricerca da ATS/ASST/Fondazioni	€		0	0				
4.10.12.10.050.000.00.000	Utilizzo fondi per quote inutilizzate contributi vincolati esercizi precedenti per ricerca da altri Enti Pubblici	€		0	0				
4.10.12.10.055.000.00.000	Utilizzo fondi per quote inutilizzate contributi vincolati esercizi precedenti da privati (altro)	€		0	0				
4.10.12.10.060.000.00.000	Utilizzo fondi per quote inutilizzate contributi vincolati esercizi precedenti per ricerca da privati	€		0	0				

			Preconsuntivo al 31/12/2015	Preventivo al 31/12/2016	Variazione	Budget primo trimestre 2016	Budget secondo trimestre 2016	Budget terzo trimestre 2016	Budget quarto trimestre 2016
4.10.20.00.000.000.00.000	A.5) Proventi e ricavi diversi - Totale	€	0	6.726	6.726	1.681	1.682	1.681	1.681
4.10.20.10.000.000.00.000	A.5.A) Ricavi per prestazioni sanitarie e sociosanitarie a rilevanza sanitaria - Totale	€	-	6.163	6.163	1.541	1.542	1.540	1.540

COD_COGE_W	Descrizione		Preconsuntivo al 31/12/2015	Preventivo al 31/12/2016	Variazione	Budget primo trimestre 2016	Budget secondo trimestre 2016	Budget terzo trimestre 2016	Budget quarto trimestre 2016
4.10.20.10.020.075.00.000	ricavi per prestazioni attivita' ambulatoriale per carcerati	€		0	0				
4.10.20.10.020.110.00.000	ricavi per prestazioni di "screening" ATS di appartenenza	€		0	0				
4.10.20.10.020.120.00.000	ricavi per prestazioni di "screening" altre ATS della regione	€		0	0				
4.10.20.10.020.150.00.000	ricavi per prestazioni di "screening" per extra regione (Mobilita attiva in compensazione)	€		0	0				
4.10.20.10.020.170.00.000	ricavi per prestazioni di "screening" per stranieri	€		0	0				
4.10.20.10.020.210.00.000	ricavi per Neuro-psichiatria Infantile (Uonpia) per la ATS di appartenenza	€		0	0				
4.10.20.10.020.220.00.000	ricavi per Neuro-psichiatria Infantile (Uonpia) per altre ATS lombarde	€		0	0				
4.10.20.10.020.250.00.000	ricavi per Neuro-psichiatria Infantile (Uonpia) per Extraregione (Mobilita attiva in compensazione)	€		0	0				
4.10.20.10.020.270.00.000	**ricavi per Neuro-psichiatria Infantile (Uonpia) per Stranieri**	€		0	0	0	0	0	0
4.10.20.10.020.270.01.000	*ricavi per Neuro-psichiatria Infantile (Uonpia) per Stranieri - codice onere - 7*	€		0	0				
4.10.20.10.020.270.02.000	*ricavi per Neuro-psichiatria Infantile (Uonpia) per Stranieri - codice onere - 9*	€		0	0				
4.10.20.10.020.270.03.000	*ricavi per Neuro-psichiatria Infantile (Uonpia) per Stranieri - codice onere - CSCS*	€		0	0				
4.10.20.10.030.010.00.000	ricavi per attivita' di psichiatria (circ. 46/san) per la ATS di appartenenza	€		0	0				
4.10.20.10.030.020.00.000	ricavi per attivita' di psichiatria (circ. 46/san) per altre ATS lombarde	€		0	0				
4.10.20.10.030.050.00.000	ricavi per attivita' di psichiatria (circ. 46/san) per Extraregione (Mobilità non soggetta a compensazione)	€		0	0				
4.10.20.10.030.070.00.000	ricavi per attivita' di psichiatria (circ. 46/san) stranieri	€		0	0				
4.10.20.10.040.010.00.000	ricavi per farmaci File F per la ATS di appartenenza	€		0	0				
4.10.20.10.040.020.00.000	ricavi per farmaci File F per altre ATS lombarde	€		0	0				
4.10.20.10.040.050.00.000	ricavi per farmaci File F per Extraregione (Mobilità attiva in compensazione)	€		0	0				
4.10.20.10.040.070.00.000	ricavi per i farmaci File F per stranieri	€		0	0				
4.10.20.10.040.080.00.000	ricavi per i farmaci File F per carcerati (per conto Istituti penitenziari)	€		0	0				
4.10.20.10.050.010.00.000	ricavi per farmaci erogati in "Doppio Canale" per ATS di appartenenza	€		5.764	5.764	1.441	1.441	1.441	1.441
4.10.20.10.050.020.00.000	ricavi per farmaci erogati in "Doppio Canale" per altre ATS lombarde	€		30	30	7	8	7	8
4.10.20.10.050.050.00.000	ricavi per farmaci erogati in "Doppio Canale" per Extraregione (Mobilità attiva in compensazione)	€		0	0				
4.10.20.10.050.070.00.000	ricavi per farmaci erogati in "Doppio Canale" per stranieri	€		0	0				

4.10.20.10.060.010.00.000	Ricavi per farmaci erogati in "Primo Ciclo" per ATS di appartenenza	€.		0	0				
4.10.20.10.060.020.00.000	Ricavi per farmaci erogati in "Primo ciclo" per altre ATS lombarde	€.		0	0				
4.10.20.10.060.050.00.000	Ricavi per farmaci erogati in "Primo ciclo" per Extraregione (Mobilità attiva in compensazione)	€.		0	0				
4.10.20.10.060.070.00.000	Ricavi per farmaci erogati in "Primo ciclo" per stranieri	€.		0	0				
4.10.20.10.190.010.00.000	Altre prestazioni sanitarie v/ATS di appartenenza	€.		0	0				
4.10.20.10.190.020.00.000	Altre prestazioni sanitarie verso altre ATS/ASST/Fondazioni lombarde	€.		0	0				
4.10.20.10.190.030.00.000	Altre prestazioni sanitarie ad altri soggetti pubblici	€.		9	9	2	2	2	2
4.10.20.10.190.050.00.000	Altre prestazioni sanitarie a soggetti pubblici extraregione (soggette a compensazione)	€.		0	0				
4.10.20.10.190.055.00.000	Altre prestazioni sanitarie a soggetti pubblici extraregione (non in compensazione)	€.		0	0				
4.10.20.10.200.010.00.000	Altre prestazioni socio sanitarie per ATS di appartenenza	€.		0	0				
4.10.20.10.200.020.00.000	Altre prestazioni socio sanitarie verso altre ATS/ASST/Fondazioni lombarde	€.		0	0				
4.10.20.10.200.030.00.000	Altre prestazioni socio sanitarie ad altri soggetti pubblici	€.		0	0				
4.10.20.10.300.010.00.000	Ricavi per consulenze sanitarie per ATS di appartenenza	€.		0	0				
4.10.20.10.300.020.00.000	Ricavi per consulenze sanitarie verso ATS/ASST/Fondazioni della Regione	€.		0	0				
4.10.20.10.300.030.00.000	Ricavi per consulenze sanitarie ad altri soggetti pubblici	€.		0	0				
4.10.20.10.300.055.00.000	Ricavi per consulenze sanitarie ad altri soggetti pubblici Extraregione (non soggette a compensazione)	€.		0	0				
4.10.20.10.300.060.00.000	Ricavi per consulenze sanitarie a privati	€.		0	0				
4.10.20.10.400.010.00.000	Ricavi per prestazioni sanitarie erogate a soggetti privati	€.		0	0				
4.10.20.10.400.110.00.000	Ricavi per prestazioni socio sanitarie a soggetti privati	€.		0	0				
4.10.20.10.500.010.00.000	Ricavi per libera professione ex art. 55 c.1 lett. a) - b) Ccnl - (Area ospedaliera)	€.		0	0				
4.10.20.10.500.020.00.000	Ricavi per libera professione ex art. 55 c.1 lett. a) - b) Ccnl - (Area specialistica)	€.		7	7				
4.10.20.10.500.030.00.000	Ricavi per libera prestazione ex art. 55 c.1 lett. a) - b) Ccnl - (Area sanità pubblica)	€.		22	22	8	8	5	5
4.10.20.10.500.110.00.000	Ricavi per servizi di consulenza sanitaria in area pagamento (art. 55 c.1 lett. c) d) ed ex art. 57-58 CCNL)	€.		0	0				
4.10.20.10.500.120.00.000	Ricavi per servizi di consulenza sanitaria in area pagamento (art. 55 c.1 lett. c) d) ed ex art. 57-58 CCNL) verso ATS-ASST-Fondazioni della Regione	€.		0	0				
4.10.20.10.500.210.00.000	Ricavi per prestazioni sanitarie infermieristiche - Altro	€.		0	0				
4.10.20.10.500.220.00.000	Ricavi per prestazioni sanitarie infermieristiche - Altro verso ATS-ASST-Fondazioni della Regione	€.		0	0				
4.10.20.10.500.210.30.000	Ricavi di ATS per attività di igiene pubblica ed ambientale - vaccinazioni	€.		208	208	52	52	52	52

4.10.20.30.000.010.00.000	Altri ricavi propri di ATS - a soggetti privati	€	-	130	130	33	32	33	32

4.10.20.20.000.000.00.000	**A.2.B) Ricavi per prestazioni non sanitarie - Totale**	€	-	543	543	140	141	141	141

COD_COGE_NI	Descrizione		Preconsuntivo al 31/12/2015	Preventivo al 31/12/2016	Variazione	Budget primo trimestre 2016	Budget secondo trimestre 2016	Budget terzo trimestre 2016	Budget quarto trimestre 2016
4.10.20.20.010.010.00.000	Ricavi da differenze alberghiere	€		0	0				
4.10.20.20.020.010.00.000	Buoni mensa	€		48	48	12	12	12	12
4.10.20.20.030.010.00.000	Proventi da sperimentazione farmaci	€		0	0	0	1	1	1
4.10.20.20.040.010.00.000	Proventi da Ritiscio certificati e cartelle cliniche	€		0	0				
4.10.20.20.050.010.00.000	Ricavi per formazione	€		0	0				
4.10.20.20.050.020.00.000	Ricavi per formazione verso ATS/ASST/Fondazioni della Regione	€		0	0				
4.10.20.20.060.000.00.000	Ricavi da sperimentazioni personali (art 9-bis, D.Lgs. 502/92)	€		0	0				
4.10.20.20.080.010.00.000	Altri ricavi per prestazioni non sanitarie verso ATS/ASST/Fondazioni della Regione	€		0	0				
4.10.20.20.080.030.00.000	Altri ricavi per prestazioni non sanitarie verso altri enti pubblici	€		0	0				
4.10.20.20.080.080.00.000	Altri ricavi per prestazioni non sanitarie verso privati	€		512	512	128	128	128	128

4.10.20.30.000.000.00.000	**A.2.C) Altri proventi - Totale**	€	-	-	0	0	0	0	0

COD_COGE_NI	Descrizione		Preconsuntivo al 31/12/2015	Preventivo al 31/12/2016	Variazione	Budget primo trimestre 2016	Budget secondo trimestre 2016	Budget terzo trimestre 2016	Budget quarto trimestre 2016
4.10.20.30.010.010.00.000	Affitti attivi	€		0	0				
4.10.20.30.010.015.00.000	Altri proventi da attività immobiliari	€		0	0				
4.10.20.30.010.020.00.000	Altri proventi non sanitari	€		0	0				
4.10.20.30.080.010.00.000	Altri proventi diversi verso ATS/ASST/Fondazioni della Regione	€		0	0				
4.10.20.30.080.030.00.000	Altri proventi diversi verso altri enti pubblici	€		0	0				
4.10.20.30.080.080.00.000	Altri proventi diversi verso privati	€		0	0				

4.10.20.30.000.000.00.000	**A.3) Concorsi, recuperi, rimborsi per attività tipiche - Totale**	€	-	12	12	3	3	3	3

4.10.30.10.000.000.00.000	**A.3.A) Rimborsi assicurativi - Totale**	€	-	12	12	3	3	3	3

COD_COGE_NI	Descrizione		Preconsuntivo al 31/12/2015	Preventivo al 31/12/2016	Variazione	Budget primo trimestre 2016	Budget secondo trimestre 2016	Budget terzo trimestre 2016	Budget quarto trimestre 2016
4.10.30.10.010.000.00.000	Rimborsi assicurativi	€		12	12	3	3	3	3

4.10.30.20.000.000.00.000	**A.3.B) Altri concorsi, recuperi e rimborsi per attività tipiche - Totale**	€	-	-	0	0	0	0	0

COD_COGE_NI	Descrizione	€	Preconsuntivo al 31/12/2015	Preventivo al 31/12/2016	Variazione	Budget primo trimestre 2016	Budget secondo trimestre 2016	Budget terzo trimestre 2016	Budget quarto trimestre 2016
4.10.30.20.010.010.00.000	Rimborso personale comandato e convenzionato da ATS/ASST/Fondazioni della Regione	€		0	0				
4.10.30.20.010.030.00.000	Rimborso personale comandato e convenzionato da altri enti pubblici	€		0	0				
4.10.30.20.010.060.00.000	Rimborso personale comandato e convenzionato da Regione Lombardia	€		0	0				
4.10.30.20.020.010.00.000	Rimborsi per Cessione di farmaci ed emoderivati verso ATS/ASST/Fondazioni della Regione ESCLUSI EMODERIVATI GESTITI VIA CONSORZIO INTERREGIONALE	€		0	0				
4.10.30.20.020.012.00.000	Rimborsi per Cessione emoderivati verso ATS/ASST/Fondazioni della Regione SOLAMENTE OVE GESTITI NELL'AMBITO DEL CONSORZIO INTERREGIONALE	€		0	0				
4.10.30.20.020.015.00.000	Rimborsi per Cessione emoderivati verso az. Sanit. Pubbliche Extraregione - NON in compensazione SOLAMENTE OVE GESTITI NELL'AMBITO DEL CONSORZIO INTERREGIONALE	€		0	0				
4.10.30.20.020.030.00.000	Rimborsi per Cessione di farmaci ed emoderivati verso altri enti pubblici	€		0	0				
4.10.30.20.020.060.00.000	Rimborsi per Cessione di farmaci ed emoderivati verso privati ESCLUSI EMODERIVATI GESTITI VIA CONSORZIO INTERREGIONALE	€		0	0				
4.10.30.20.020.065.00.000	Rimborsi per Cessione emoderivati verso privati SOLAMENTE OVE GESTITI NELL'AMBITO DEL CONSORZIO INTERREGIONALE	€		0	0				
4.10.30.20.030.010.00.000	Rimborsi per Cessione di sangue ed emocomponenti verso ATS/ASST/Fondazioni della Regione	€		0	0				
4.10.30.20.030.030.00.000	Rimborsi per Cessione di sangue ed emocomponenti verso altri enti pubblici	€		0	0				
4.10.30.20.030.035.00.000	Rimborsi per Cessione di emocomponenti e cellule staminali Extraregione	€		0	0				
4.10.30.20.030.060.00.000	Rimborsi per Cessione di sangue ed emocomponenti verso privati	€		0	0				
4.10.30.20.040.010.00.000	Rimborsi per acquisti diti beni da parte di ATS/ASST/Fondazioni della Regione	€		0	0				
4.10.30.20.040.030.00.000	Rimborsi per acquisti altri beni da parte di altri enti pubblici	€		0	0				
4.10.30.20.040.060.00.000	Rimborsi per acquisti altri beni verso privati	€		0	0				
4.10.30.20.050.010.00.000	Altri concorsi, recuperi e rimborsi per attività tipiche da parte di ATS/ASST/Fondazioni della Regione	€		0	0				

4.10.30.20.050.030.00.000	Altri concorsi, recuperi e rimborsi per attività tipiche da parte di altri enti pubblici	€.		0	0
4.10.30.20.050.050.00.000	Altri concorsi, recuperi e rimborsi per attività tipiche da parte di Regione Lombardia	€.		0	0
4.10.30.20.080.010.00.000	Recuperi da personale dipendente (vitto, alloggio, ...)	€.		0	0
4.10.30.20.080.020.00.000	Concorsi, recuperi, rimborsi da amministrazioni centrali (art. 8-bis, D.Lgs 502/92)	€.		0	0
4.10.30.20.080.025.00.000	Concorsi, recuperi, rimborsi da esternalizzazioni di servizi	€.		0	0
4.10.30.20.080.045.00.000	Rette a carico degli utenti per accesso a servizi socosanitari integrati	€.		0	0
4.10.30.20.080.050.00.000	Rette a carico dei Comuni per accesso a servizi socosanitari integrati	€.		0	0
4.10.30.20.080.055.00.000	Rette a carico di altri enti pubblici per accesso a servizi socosanitari integrati	€.		0	0
4.10.30.20.080.060.00.000	Rette a carico di enti privati per accesso a servizi socosanitari integrati	€.		0	0
4.10.30.20.080.065.00.000	Rette solventi per accesso a servizi socosanitari integrati	€.		0	0
4.10.30.20.080.080.00.000	Altri ricavi per concorsi, recuperi e rimborsi verso privati	€.		0	0

4.10.40.10.000.000.00.000 -	Ticket compartecipazione alla spesa per prestazioni sanitarie - Totale	€.		161	161

						40	41	40	40

COD_COGE_NI	Descrizione		Preconsuntivo al 31/12/2015	Previsione al 31/12/2016	Variazione	Budget primo trimestre 2016	Budget secondo trimestre 2016	Budget terzo trimestre 2016	Budget quarto trimestre 2016
4.10.40.10.000.000.00.000	Ticket sulle prestazioni di specialistica ambulatoriale	€.		161	161	40	41	40	40
4.10.40.80.000.300.30.000	Altri Ticket	€.		0	0				

4.10.50.10.000.000.00.000	Altri Costi capitalizzati - Totale	€.		1.049	1.049	263	263	263	261

COD_COGE_NI	Descrizione		Preconsuntivo al 31/12/2015	Previsione al 31/12/2016	Variazione	Budget primo trimestre 2016	Budget secondo trimestre 2016	Budget terzo trimestre 2016	Budget quarto trimestre 2016
4.10.50.10.010.010.00.000	Quota contributi c/capitale da utilizzo finanziamenti per investimenti da Regione	€.		0	0				
4.10.50.10.010.012.00.000	Quota contributi c/capitale da utilizzo finanziamenti per investimenti da Regione - Beni di prima dotazione	€.		282	282	71	70	71	70
4.10.50.10.010.020.00.000	Quota contributi c/capitale da utilizzo finanziamenti per investimenti dallo Stato	€.		0	0				
4.10.50.10.015.010.00.000	Quota contributi c/esercizio da contributi FSR destinati a investimenti	€.		727	727	182	182	182	181
4.10.50.10.015.020.00.000	Quota contributi c/esercizio da altri contributi destinati a investimenti	€.		0	0				
4.10.50.10.020.010.00.000	Costi capitalizzati da utilizzo riserve provenienza da rimborsi	€.		0	0				
4.10.50.10.020.020.00.000	Costi capitalizzati da utilizzo riserve successioni e donazioni	€.		0	0				
4.10.50.10.020.030.00.000	Costi capitalizzati da utilizzo riserve per investimenti	€.		0	0				
4.10.50.20.010.010.00.000	Capitalizzazione costi (sopravvenienze economiche)	€.		11	11				

COD	Descrizione		Preconsuntivo al 31/12/2015	Preventivo al 31/12/2016	Variazione	Budget primo trimestre 2016	Budget secondo trimestre 2016	Budget terzo trimestre 2016	Budget quarto trimestre 2016
4.20.00.00.000.000.00.000	B) COSTI DELLA PRODUZIONE		[illegible]	33.483	33.483	8.370	8.372	8.371	8.370
4.20.05.00.000.000.00.000	B.1) Acquisti di beni - Totale	€	[illegible]	[illegible]	8.686	2.172	[illegible]	[illegible]	[illegible]
4.20.05.10.000.000.00.000	B.1.A) Acquisti di beni sanitari - Totale	€	-	8.638	8.638	2.166	2.163	2.164	2.144

COD_CODE_AV	Descrizione		Preconsuntivo al 31/12/2015	Preventivo al 31/12/2016	Variazione	Budget primo trimestre 2016	Budget secondo trimestre 2016	Budget terzo trimestre 2016	Budget quarto trimestre 2016
4.20.05.10.010.010.00.000	Farmaceutici: Specialità Medicinali	€		12	12	3	3	3	3
4.20.05.10.010.010.01.000	Farmaceutici: Specialità Medicinali (File F compresa HCV)	€		0	0				
4.20.05.10.010.010.02.000	Farmaceutici: Specialità Medicinali (altro, farmaci ospedalieri)	€		12	12	3	3	3	3
4.20.05.10.010.020.00.000	Farmaceutici: Specialità Medicinali (Doppio Canale ex Nota CUF 37)	€		868	868	217	217	217	217
4.20.05.10.010.030.00.000	Farmaceutici: Specialità Medicinali (Primo Ciclo terapeutico D.G.R. 10246/02)	€		0	0				
4.20.05.10.010.810.00.000	Farmaceutici: Specialità Medicinali da ATS/ASST/Fondazioni della Regione	€		0	0				
4.20.05.10.010.820.00.000	Farmaceutici: Specialità Medicinali (Doppio Canale ex Nota CUF 37; da ATS/ASST/Fondazioni della Regione	€		0	0				
4.20.05.10.020.010.00.000	Farmaceutici: Ossigeno	€		0	0				
4.20.05.10.020.020.00.000	Farmaceutici: Ossigeno (Doppio Canale)	€		1.231	1.231	308	308	308	307
4.20.05.10.020.410.00.000	Farmaceutici: Ossigeno da ATS/ASST/Fondazioni della Regione	€		0	0				
4.20.05.10.020.820.00.000	Farmaceutici: Ossigeno (Doppio Canale) da ATS/ASST/Fondazioni della Regione	€		0	0				
4.20.05.10.025.010.00.000	Farmaceutici: Specialità Medicinali SENZA AIC	€		0	0				
4.20.05.10.025.020.00.000	Farmaceutici: Galenici e altri medicinali SENZA AIC	€		0	0				
4.20.05.10.025.030.00.000	Farmaceutici: Ossigeno e gas medicali SENZA AIC	€		0	0				
4.20.05.10.030.010.00.000	Emoderivati	€		0	0				
4.20.05.10.030.012.00.000	Emoderivati da Privati SOLAMENTE OVE GESTITI NELL'AMBITO DEL CONSORZIO INTERREGIONALE)	€		0	0				
4.20.05.10.030.020.00.000	Emoderivati (Doppio Canale ex Nota CUF 37)	€		3.793	3.793	948	948	948	948
4.20.05.10.030.810.00.000	Emoderivati da ATS/ASST/Fondazioni della Regione ESCLUSI EMODERIVATI GESTITI VIA CONSORZIO INTERREGIONALE	€		0	0				
4.20.05.10.030.812.00.000	Emoderivati da ATS/ASST/Fondazioni della Regione SOLAMENTE OVE GESTITI NELL'AMBITO DEL CONSORZIO INTERREGIONALE)	€		0	0				
4.20.05.10.030.815.00.000	Emoderivati da Az. Pubbliche ExtraRegione SOLAMENTE OVE GESTIT. NELL'AMBITO DEL CONSORZIO INTERREGIONALE)	€		0	0				
4.20.05.10.030.820.00.000	Emoderivati (Doppio Canale ex Nota CUF 37) da ATS/ASST/Fondazioni della Regione	€		0	0				
4.20.05.10.040.010.00.000	Prodotti dietetici	€		14	14	4	3	4	3
4.20.05.10.050.010.00.000	Dispositivi medici: Cnd W - Materiali Diagnostici in vitro	€		0	0				
4.20.05.10.050.020.00.000	Dispositivi medici: Cnd Z - Materiali diagnostici (materiale per apparecchiature sanitarie e relativi componenti)	€		1	1			1	
4.20.05.10.050.030.00.000	Prodotti chimici: Materiali diagnostici (senza Cnd)	€		0	0				
4.20.05.10.060.011.00.000	Dispositivi Medici: Cnd A - Dispositivi da somministrazione, prelievo e raccolta	€		39	39	10	9	10	10
4.20.05.10.060.012.00.000	Dispositivi Medici: Cnd K, L - Strumentario chirurgico	€		0	0				
4.20.05.10.060.013.00.000	Dispositivi Medici: Cnd H - Dispositivi di sutura	€		0	0				
4.20.05.10.060.014.00.000	Dispositivi Medici: Cnd M - Dispositivi per medicazioni generali e specialistiche	€		0	0				
4.20.05.10.060.015.00.000	Dispositivi Medici: Cnd T - Dispositivi di protezione e ausili per incontinenza (d.lgs. 46/97)	€		1.911	1.911	478	477	478	478
4.20.05.10.060.016.00.000	Dispositivi Medici: Cnd Y - Supporti o ausili tecnici per persone disabili	€		768	768	192	192	192	192
4.20.05.10.060.017.00.000	Dispositivi Medici: Cnd B; G; N; O; R; U - Presidi medico chirurgici specialistici	€		0	0				
4.20.05.10.060.018.00.000	Dispositivi Medici: Cnd D, S, V - Disinfettanti, prodotti per sterilizzazione e dispositivi vari	€		0	0				
4.20.05.10.060.020.00.000	Dispositivi medici: Cnd C - Dispositivi per appar. Cardiocircolatorio			0	0				
4.20.05.10.060.030.00.000	Dispositivi medici con repertorio e senza CND (tipo 2, ...)	€		0	0				
4.20.05.10.060.040.00.000	Dispositivi medici non registrati in Italia (senza repertorio e con CND assimilabile)	€		0	0				
4.20.05.10.070.010.00.000	Materiale chirurgico e prodotti per uso veterinario	€		0	0				
4.20.05.10.080.030.00.000	Dispositivi Medici: Cnd J - impiantabili attivi: Materiali protesici (endoprotesi)	€		0	0				
4.20.05.10.080.040.00.000	Dispositivi medici: Cnd P - Materiali protesici (endoprotesi non attive)			0	0				
4.20.05.10.090.010.00.000	Dispositivi Medici: Cnd F - Materiali per emodialisi	€		0	0				
4.20.05.10.100.010.00.000	Materiali per la profilassi (igienico-sanitari) - sieri	€		0	0				
4.20.05.10.100.020.00.000	Materiali per la profilassi (igienico-sanitari) - vaccini	€		0	0				
4.20.05.10.120.010.00.000	Prodotti farmaceutici per uso veterinario	€		0	0				

Dettaglio costi per conto degli Utilizzi (...)	Dettaglio costi per conto dei (...)
€	0

4.20.05.10.130.010.00.000	Sangue ed emocomponenti	€		0	0								
4.20.05.10.130.800.00.000	Sangue ed emocomponenti acquistati Extraregione	€		0	0								
4.20.05.10.130.810.00.000	Sangue ed emocomponenti da ATS/ASST/Fondazioni della Regione	€		0	0								
4.20.05.10.800.010.00.000	Altri beni e prodotti sanitari (PRODOTTI SENZA REPERTORIO E/O CND)	€		21	21	5	5	5	6				
4.20.05.10.800.810.00.000	Altri beni e prodotti sanitari (escluso Specialità medicinali, ossigeno, emoderivati e sangue) da ATS/ASST/Fondazioni della Regione	€		0	0								

Gli acquisti vanno indicati al netto di sconti, resi e abbuoni

4.20.05.20.000.000.00.000	[B.1.B] Acquisti di beni non sanitari - Totale		-	27	27	7	8	7	7	-	-		

COD_COGE_W	Descrizione		Preconsuntivo al 31/12/2015	Preventivo al 31/12/2016	Variazione	Budget primo trimestre 2016	Budget secondo trimestre 2016	Budget terzo trimestre 2016	Budget quarto trimestre 2016	[redacted]	[redacted]
4.20.05.20.010.010.00.000	Prodotti alimentari	€		0	0						
4.20.05.20.020.010.00.000	Materiale di guardaroba, di pulizia e di convivenza in genere	€		7	7	2	1	2	2		
4.20.05.20.030.010.00.000	Carburanti e lubrificanti	€		4	4	1	1	1	1		
4.20.05.20.040.020.00.000	Combustibili	€		0	0						
4.20.05.20.040.010.00.000	Cancelleria e stampati	€		15	15	4	4	4	4		
4.20.05.20.050.010.00.000	Supporti informatici e materiali per ELIOP	€		0	0						
4.20.05.20.060.010.00.000	Materiale per manutenzioni e riparazioni immobili e loro pertinenze	€		0	0						
4.20.05.20.060.020.00.000	Materiale per manutenzioni e riparazioni mobili e macchine	€		0	0						
4.20.05.20.060.030.00.000	Materiale per manutenzioni e riparazioni attrezzature tecnico scientifico sanitarie	€		0	0						
4.20.05.20.060.040.00.000	Materiale per manutenzione e riparazioni attrezzature tecnico economali	€		0	0						
4.20.05.20.060.050.00.000	Materiale per manutenzione e riparazioni automezzi (sanitari e non)	€		0	0						
4.20.05.20.060.060.00.000	Materiale per manutenzioni e riparazioni - Altri	€		0	0						
4.20.05.20.800.010.00.000	Altri beni non sanitari	€		0	0						
4.20.05.20.800.810.00.000	Altri beni non sanitari da ATS/ASST/Fondazioni della Regione	€		0	0						

Gli acquisti vanno indicati al netto di sconti, resi e abbuoni

			Preconsuntivo al 31/12/2015	Preventivo al 31/12/2016	Variazione	Budget primo trimestre 2016	Budget secondo trimestre 2016	Budget terzo trimestre 2016	Budget quarto trimestre 2016	[redacted]	[redacted]
[redacted]				[redacted]	8.116	[redacted]	[redacted]	[redacted]	[redacted]		

			Preconsuntivo al 31/12/2015	Preventivo al 31/12/2016	Variazione	Budget primo trimestre 2016	Budget secondo trimestre 2016	Budget terzo trimestre 2016	Budget quarto trimestre 2016	[redacted]	[redacted]
4.20.10.10.000.000.00.000	B.2.A) Acquisti di servizi sanitari - Totale	€	0	7.315	7.315	1.829	1.829	1.829	1.829	0	0

4.20.10.10.030.000.00.000	B.2.A.3) Acquisto di servizi sanitari per assistenza specialistica ambulatoriale - Totale	€	-	138	138	35	34	34	35	-	-

COD_COGE_W	Descrizione		Preconsuntivo al 31/12/2015	Preventivo al 31/12/2016	Variazione	Budget primo trimestre 2016	Budget secondo trimestre 2016	Budget terzo trimestre 2016	Budget quarto trimestre 2016	[redacted]	[redacted]
4.20.10.10.030.020.10.010	Assistenza medico specialistica convenzionata interna (SUMAI)	€	-	138	138	35	34	34	35		

4.20.10.10.050.000.00.000	B.2.A.5) Acquisti servizi sanitari per assistenza integrativa e protesica - Totale	€	-	6.621	6.621	1.655	1.655	1.655	1.655	-	-

COD_COGE_W	Descrizione		Preconsuntivo al 31/12/2015	Preventivo al 31/12/2016	Variazione	Budget primo trimestre 2016	Budget secondo trimestre 2016	Budget terzo trimestre 2016	Budget quarto trimestre 2016	[redacted]	[redacted]
4.20.10.10.050.310.00.000	Assistenza Protesica non erogata tramite Farmaceutica Convenzionata (ex art. 8, c. 2, D.Lgs. 502/92) c.d. protesica "Maggiore"	€		2.599	2.599	650	649	650	650		
4.20.10.10.050.330.00.000	Assistenza Protesica non erogata tramite Farmaceutica Convenzionata (ex art. 8, c. 2, D.Lgs. 502/92) - Costi di gestione magazzino	€		242	242	61	60	61	60		
4.20.10.10.050.332.00.000	Acquisto di prestazioni relative all'Assistenza Integrativa - Nutrizione Artificiale Enterale	€		1.722	1.722	431	430	432	429		
4.20.10.10.050.334.00.000	Acquisto di prestazioni relative all'Assistenza Integrativa (SOLO Servizio Distributivo da privato)	€		0	0						
4.20.10.10.050.336.00.000	Acquisto di prestazioni relative all'Assistenza Protesica (SOLO Servizio Distributivo da privato)	€		0	0						
4.20.10.10.050.400.00.000	Acquisto di prestazioni relative all'Assistenza Protesica Extraregione	€		0	0						
4.20.10.10.050.450.00.000	Acquisto di prestazioni relative all'Assistenza Integrativa Extraregione	€		56	56	14	16	14	14		

4.20.10.10.100.000.00.000	B.2.A.10) Acquisto prestazioni trasporto sanitari - Totale	€	-	1.443	1.443	360	361	361	361	-	-

COD_COGE_W	Descrizione		Preconsuntivo al 31/12/2015	Preventivo al 31/12/2016	Variazione	Budget primo trimestre 2016	Budget secondo trimestre 2016	Budget terzo trimestre 2016	Budget quarto trimestre 2016	[redacted]	[redacted]
4.20.10.10.100.010.20.000	Altri Trasporti sanitari da pubblico	€		0	0						
4.20.10.10.100.010.80.000	Trasporti fuori regione (mobilità passiva in compensazione)	€		0	0						
4.20.10.10.100.020.00.000	Altri Trasporti sanitari da privato	€		1.443	1.443	360	361	361	361		

4.20.10.10.110.000.00.000	B.2.A.11) Acquisto prestazioni Socio-Sanitarie a rilevanza sanitaria - Totale	€	-	-	0	0	0	0	0	-	-

COD_COGE_W	Descrizione		Preconsuntivo al 31/12/2015	Preventivo al 31/12/2016	Variazione	Budget primo trimestre 2016	Budget secondo trimestre 2016	Budget terzo trimestre 2016	Budget quarto trimestre 2016	[redacted]	[redacted]
4.20.10.10.110.010.40.000	Acquisto di servizi di assistenza domiciliare integrata (ADI) da pubblico	€		0	0						
4.20.10.10.110.010.80.010	altri acquisti di prestazioni di servizi socio sanitari da ATS/ASST/Fondazioni della Regione	€		0	0						
4.20.10.10.110.010.80.020	Altri costi per prestazioni di servizi socio sanitari da pubblico	€		0	0						

COD_COGE_NI	Descrizione		Preconsuntivo al 31/12/2015	Preventivo al 31/12/2016	Variazione	Budget primo trimestre 2016	Budget secondo trimestre 2016	Budget terzo trimestre 2016	Budget quarto trimestre 2016	[illegible]	[illegible]
4.20.10.10.110.020.40.010	acquisto di servizi di assistenza domiciliare integrata (ADI) da privato	€		0	0						

COD_COGE_NI	Descrizione		Preconsuntivo al 31/12/2015	Preventivo al 31/12/2016	Variazione	Budget primo trimestre 2016	Budget secondo trimestre 2016	Budget terzo trimestre 2016	Budget quarto trimestre 2016	[illegible]	[illegible]
4.20.10.10.120.000.00.000	**B.2.A.12) Compartecipazione al personale per att. Libero-prof. (intramoenia) - Totale**	€	-	22	22	6	5	5	6	-	-
4.20.10.10.120.010.00.000	Compart. al personale att. libera professione ex art. 55 c.1 lett. a) - b) Ccnl - Area Ospedaliera	€		0	0						
4.20.10.10.120.012.00.000	Compart. al personale att. libera professione ex art. 55 c.1 lett. a) - b) Ccnl - Area Specialistica	€		22	22	6	5	5	6		
4.20.10.10.120.015.00.000	Compart. al personale att. libera professione ex art. 55 c.1 lett. a) - b) Ccnl - Area sanità pubblica	€		0	0						
4.20.10.10.120.020.00.000	Servizi di consulenza sanitaria in area pagamento (art. 55 c.1 lett. c) d) ed ex art. 57-58 CCNL)	€		0	0						
4.20.10.10.120.025.00.000	Servizi di consulenza sanitaria in area pagamento (art. 55 c.1 lett. c) d) ed ex art. 57-58 CCNL) - attività v/ATS-ASST-Fondazioni della Regione	€		0	0						
4.20.10.10.120.030.00.000	Servizi di consulenza sanitaria in area pagamento (art. 55 c.2 CCNL)	€		0	0						
4.20.10.10.120.035.00.000	Servizi di consulenza sanitaria in area pagamento (art. 55 c.2 CCNL) v/ATS-ASST-Fondazioni della Regione	€		0	0						

COD_COGE_NI	Descrizione		Preconsuntivo al 31/12/2015	Preventivo al 31/12/2016	Variazione	Budget primo trimestre 2016	Budget secondo trimestre 2016	Budget terzo trimestre 2016	Budget quarto trimestre 2016	[illegible]	[illegible]
4.20.10.10.130.000.00.000	**B.2.A.13) Rimborsi, assegni e contributi sanitari - Totale**	€	-	-	0	0	0	0	0	-	-
4.20.10.10.130.010.10.000	Contributi ad associazioni di volontariato	€		0	0						
4.20.10.10.130.010.15.000	Contributi/Rimborsi per cure all'estero	€		0	0						
4.20.10.10.130.010.20.000	Contributi/Rimborsi per assistenza indiretta	€		0	0						
4.20.10.10.130.010.25.000	Contributi obbligatori Legge 210/92	€		0	0						
4.20.10.10.130.010.30.000	Altre Contribuzioni Passive e sussidi	€		0	0						
4.20.10.10.130.010.35.000	Altre Contribuzioni Passive e sussidi verso altre ATS/ASST/Fondazioni della regione	€		0	0						

COD_COGE_NI	Descrizione		Preconsuntivo al 31/12/2015	Preventivo al 31/12/2016	Variazione	Budget primo trimestre 2016	Budget secondo trimestre 2016	Budget terzo trimestre 2016	Budget quarto trimestre 2016	[illegible]	[illegible]
4.20.10.10.140.000.00.000	**B.2.A.14) Consulenze, Collaborazioni, Interinale e altre prestazioni di lavoro sanitarie e sociosanitarie - Totale**	€	-	479	479	119	120	120	120	-	-
4.20.10.10.140.010.10.000	Consulenze sanitarie da ATS/ASST/Fondazioni della Regione	€		0	0						
4.20.10.10.140.010.15.000	Consulenze socio-sanitarie da ATS/ASST/Fondazioni della Regione	€		0	0						
4.20.10.10.140.010.25.000	Consulenze sanitarie da altri enti pubblici	€		0	0						
4.20.10.10.140.010.30.000	Consulenze socio-sanitarie da altri enti pubblici	€		0	0						
4.20.10.10.140.010.40.000	Consulenze sanitarie da terzi	€		424	424	106	106	106	106		
4.20.10.10.140.010.45.000	Consulenze socio-sanitarie da terzi	€		0	0						
4.20.10.10.140.020.15.000	Collaborazioni coordinate e continuative - area territorio	€		0	0						
4.20.10.10.140.020.35.000	Prestazioni lavoro interinale (sanitario) - da terzi	€		0	0						
4.20.10.10.140.020.60.000	Prestazioni occasionali e altre prestazioni di lavoro socio sanitarie da terzi	€		0	0						
4.20.10.10.140.030.10.000	Rimborso degli oneri stipendiali del personale sanitario che presta servizio in azienda in posizione di comando in ATS/ASST/Fondazioni della Regione	€		55	55	13	14	14	14		
4.20.10.10.140.030.20.000	Rimborso degli oneri stipendiali del personale sanitario che presta servizio in azienda in posizione di comando in altri Enti pubblici e Università	€		0	0						
4.20.10.10.140.030.30.000	Rimborso degli oneri stipendiali del personale sanitario che presta servizio in azienda in posizione di comando dalla Regione Lombardia	€		0	0						
4.20.10.10.140.030.40.000	Rimborso degli oneri stipendiali del personale sanitario che presta servizio in azienda in posizione di comando da Aziende di altre Regioni	€		0	0						

COD_COGE_NI	Descrizione		Preconsuntivo al 31/12/2015	Preventivo al 31/12/2016	Variazione	Budget primo trimestre 2016	Budget secondo trimestre 2016	Budget terzo trimestre 2016	Budget quarto trimestre 2016	[illegible]	[illegible]
4.20.10.10.150.000.00.000	**B.2.A.15) Altri servizi sanitari e sociosanitari a rilevanza sanitaria - Totale**	€	-	612	612	154	153	152	153	-	-
4.20.10.10.150.010.10.000	Altre prestazioni per servizi sanitari da ATS/ASST/Fondazioni della Regione	€		0	0						
4.20.10.10.150.010.15.000	Altre prestazioni per servizi socio sanitari da ATS/ASST/Fondazioni della Regione	€		0	0						
4.20.10.10.150.010.20.000	Altre prestazioni per servizi sanitari da pubblico	€		13	13	3	4	3	3		
4.20.10.10.150.010.25.000	Altre prestazioni per servizi socio sanitari da pubblico	€		0	0						
4.20.10.10.150.010.30.000	Servizi sanitari appaltati o in "service" da pubblico	€		0	0						
4.20.10.10.150.010.35.000	Altre prestazioni per servizi sanitari da Extraregione	€		0	0						
4.20.10.10.150.020.10.000	Altre prestazioni per servizi sanitari da terzi	€		556	556	140	138	139	139		
4.20.10.10.150.020.15.000	Altre prestazioni per servizi socio sanitari da terzi	€		43	43	11	11	10	11		
4.20.10.10.150.020.30.000	Servizi sanitari appaltati o in "service" da terzi	€		0	0						
4.20.10.10.150.020.35.000	Assegni di studio scuole Infermieri	€		0	0						
4.20.10.10.150.900.10.000	Costi per servizi sanitari - Mobilità internazionale passiva	€		0	0						

			Preconsuntivo al 31/12/2015	Preventivo al 31/12/2016	Variazione	Budget primo trimestre 2016	Budget secondo trimestre 2016	Budget terzo trimestre 2016	Budget quarto trimestre 2016	[illegible]	[illegible]
4.20.10.20.000.000.00.000	B.2.B) Acquisti di servizi non sanitari - Totale	€	0	1.806	1.806	446	456	452	449	0	0
4.20.10.20.010.000.00.000	B.2.B.1) Servizi non sanitari - Totale	€	-	1.793	1.793	445	451	450	447	-	-

COD_COGE_N1	Descrizione		Preconsuntivo al 31/12/2015	Preventivo al 31/12/2016	Variazione	Budget primo trimestre 2016	Budget secondo trimestre 2016	Budget terzo trimestre 2016	Budget quarto trimestre 2016
4.20.10.20.010.010.10.000	Lavanderia	€		1	1			1	
4.20.10.20.010.010.15.000	Pulizia	€		489	489	122	123	122	122
4.20.10.20.010.010.20.000	Mensa	€		214	214	54	53	54	53
4.20.10.20.010.010.25.000	Riscaldamento	€		202	202	50	51	51	50
4.20.10.20.010.010.30.000	Servizi di elaborazione dati	€		11	11	3	2	3	3
4.20.10.20.010.010.35.000	Trasporti non sanitari (se non addebitati in fattura dai fornitori di materie e merci)	€		8	8	2	2	2	2
4.20.10.20.010.010.40.000	Smaltimento rifiuti	€		10	10	2	3	2	3
4.20.10.20.010.020.10.000	Utenze telefoniche	€		263	263	65	66	66	66
4.20.10.20.010.020.20.000	Utenze elettricità	€		262	262	66	65	66	65
4.20.10.20.010.020.30.000	Acqua, gas, combustibile	€		27	27	6	7	7	7
4.20.10.20.010.020.40.000	Servizi esterni di vigilanza	€		110	110	27	28	28	27
4.20.10.20.010.020.60.000	Altre Utenze	€		0	0				
4.20.10.20.010.030.10.000	Assicurazioni: Premi per R.C. Professionale	€		194	194	48	49	48	49
4.20.10.20.010.030.20.000	Assicurazioni: Altri premi	€		0	0				
4.20.10.20.010.040.10.000	Acquisto di altri servizi non sanitari da ATS/ASST/Fondazioni della Regione	€		0	0				
4.20.10.20.010.040.20.000	Acquisto di altri servizi non sanitari da pubblico	€		0	0				
4.20.10.20.010.050.10.000	Servizi postali e telex	€		0	0				
4.20.10.20.010.050.15.000	Pubblicità e promozione	€		0	0				
4.20.10.20.010.050.20.000	Rimborso spese di viaggio e soggiorno	€		0	0				
4.20.10.20.010.050.25.000	Altri servizi non sanitari acquistati in "Service"	€		1	1		1		
4.20.10.20.010.050.60.000	Altri servizi non sanitari	€		1	1			1	

4.20.10.20.020.000.00.000	B.2.B.2) Consulenze, Collaborazioni, Interinale e altre prestazioni di lavoro non sanitarie - Totale	€	-	-	0	0	0	0	0	-	-

COD_COGE_N1	Descrizione		Preconsuntivo al 31/12/2015	Preventivo al 31/12/2016	Variazione	Budget primo trimestre 2016	Budget secondo trimestre 2016	Budget terzo trimestre 2016	Budget quarto trimestre 2016
4.20.10.20.020.010.10.010	Consulenze non sanitarie da ATS/ASST/Fondazioni della Regione	€		0	0				
4.20.10.20.020.010.10.020	Consulenze non sanitarie da altri enti pubblici	€		0	0				
4.20.10.20.020.010.20.010	Servizi per consulenze Amministrative - da privato	€		0	0				
4.20.10.20.020.010.20.020	Servizi per consulenze Tecniche - da privato	€		0	0				
4.20.10.20.020.010.20.030	Servizi per consulenze Legali - da privato	€		0	0				
4.20.10.20.020.010.20.040	Servizi per consulenze Notarili - da privato	€		0	0				
4.20.10.20.020.020.10.000	Spese per collaborazioni coordinate e continuative Amministrative - da privato	€		0	0				
4.20.10.20.020.020.20.000	Spese per collaborazioni coordinate e continuative Tecniche - da privato	€		0	0				
4.20.10.20.020.020.30.000	Prestazioni lavoro interinale Amministrativo (non sanitario) - da privato	€		0	0				
4.20.10.20.020.020.40.000	Prestazioni lavoro interinale Tecnico (non sanitario) - da privato	€		0	0				
4.20.10.20.020.020.50.000	Prestazioni occasionali e altre prestazioni di lavoro non sanitarie - da privato	€		0	0				
4.20.10.20.020.020.60.000	Personale religioso	€		0	0				
4.20.10.20.020.030.10.000	Rimborso degli oneri stipendiali del personale non sanitario che presta servizio in azienda in posizione di comando in ATS/ASST/Fondazioni della Regione	€		0	0				
4.20.10.20.020.030.20.000	Rimborso degli oneri stipendiali del personale non sanitario che presta servizio in azienda in posizione di comando in altri Enti pubblici e Università	€		0	0				
4.20.10.20.020.030.30.000	Rimborso degli oneri stipendiali del personale non sanitario che presta servizio in azienda in posizione di comando dalla Regione Lombardia	€		0	0				
4.20.10.20.020.030.40.000	Rimborso degli oneri stipendiali del personale non sanitario che presta servizio in Azienda di altre Regioni	€		0	0				

4.20.10.20.030.000.00.000	B.2.B.3) Formazione (esternalizzata e non) - Totale	€	-	7	7	1	2	2	2	-	-

COD_COGE_N1	Descrizione		Preconsuntivo al 31/12/2015	Preventivo al 31/12/2016	Variazione	Budget primo trimestre 2016	Budget secondo trimestre 2016	Budget terzo trimestre 2016	Budget quarto trimestre 2016
4.20.10.20.030.010.00.000	Formazione esternalizzata da pubblico (es. Università, ...)	€		0	0				
4.20.10.20.030.020.00.000	Formazione esternalizzata da ATS/ASST/Fondazioni della Regione	€		0	0				
4.20.10.20.030.110.00.000	Formazione esternalizzata da privato	€		7	7	1	2	2	2
4.20.10.20.030.120.00.000	Formazione non esternalizzata da privato	€		0	0				

[redacted] 274

COD_CONGE_NI	Descrizione		Preconsuntivo al 31/12/2017	Preventivo al 31/12/2018	Variazione	Budget primo trimestre 2018	Budget secondo trimestre 2018	Budget terzo trimestre 2018	Budget quarto trimestre 2018	[redacted]	[redacted]
4.20.15.10.000.000.00.000	Manutenzione e riparazione ordinaria esternalizzata per immobili e loro pertinenze	€.	[redacted]	235	235	58	58	58	58	[redacted]	[redacted]
4.20.15.15.000.000.00.000	Manutenzione e riparazione ordinaria esternalizzata per impianti e macchinari	€.	[redacted]	0	0					[redacted]	[redacted]
4.20.15.20.000.000.00.000	Manutenzione e riparazione ordinaria esternalizzata per mobili e macchine	€.	[redacted]	0	0					[redacted]	[redacted]
4.20.15.30.000.000.00.000	Manutenzione e riparazione ordinaria esternalizzata per attrezzature tecnico-scientifiche sanitarie	€.	[redacted]	1	1				1	[redacted]	[redacted]
4.20.15.40.000.000.00.000	Manutenzione e riparazione ordinaria esternalizzata per automezzi sanitari	€.	[redacted]	0	0					[redacted]	[redacted]
4.20.15.50.000.000.00.000	Manutenzione e riparazione ordinaria esternalizzata per automezzi non sanitari	€.	[redacted]	8	8	2	2	2	2	[redacted]	[redacted]
4.20.15.80.000.000.00.000	Altre manutenzioni e riparazioni	€.	[redacted]	30	30	7	8	7	8	[redacted]	[redacted]
4.20.15.90.000.000.00.000	Manutenzione e riparazioni da ATS/ASST/Fondazioni della Regione	€.	[redacted]	0	0					[redacted]	[redacted]

COD_COGE_W	Descrizione		Preconsuntivo al 31/12/2015	Preventivo al 31/12/2016	Variazione	Budget primo trimestre 2016	Budget secondo trimestre 2016	Budget terzo trimestre 2016	Budget quarto trimestre 2016	[illegible]	[illegible]
4.20.20.00.000.000.00.000	**B.4) Godimento di beni di terzi - Totale**	€.	-	3.041	3.041	761	760	760	760	-	-
4.20.20.10.010.000.00.000	Affitti passivi	€.		204	204	51	51	51	51		
4.20.20.10.020.000.00.000	Spese condominiali	€.		240	240	60	60	60	60		
4.20.20.20.010.000.00.000	Canoni di Noleggio sanitari (esclusa protesica)	€.		29	29	8	7	7	7		
4.20.20.20.015.000.00.000	Canoni di Noleggio sanitari relativi a protesica	€.		2.568	2.568	642	642	642	642		
4.20.20.20.020.000.00.000	Canoni di Noleggio non sanitari	€.		0	0						
4.20.20.30.010.000.00.000	Canoni di leasing sanitari	€.		0	0						
4.20.20.30.020.000.00.000	Canoni di leasing non sanitari	€.		0	0						
4.20.20.80.010.000.00.000	Locazioni e noleggi da ATS/ASST/Fondazioni della Regione	€.		0	0						

			Preconsuntivo al 31/12/2015	Preventivo al 31/12/2016	Variazione	Budget primo trimestre 2016	Budget secondo trimestre 2016	Budget terzo trimestre 2016	Budget quarto trimestre 2016	[illegible]	[illegible]
4.20.25.00.000.000.00.000	Costo del Personale (Totale)	€.	0	10.855	10.855	2.716	2.713	2.713	2.713	0	0

COD_COGE_W	Descrizione		Preconsuntivo al 31/12/2015	Preventivo al 31/12/2016	Variazione	Budget primo trimestre 2015	Budget secondo trimestre 2016	Budget terzo trimestre 2016	Budget quarto trimestre 2016	[illegible]	[illegible]
4.20.25.10.000.000.00.000	**B.5 Personale del ruolo sanitario - Totale**	€.	-	7.496	7.496	[illegible]	[illegible]	[illegible]	[illegible]	-	-
4.20.25.10.010.010.00.000	Ruolo Sanitario - T.INDETERMINATO - - Personale dirigente medico / veterinario - Competenze fisse	€.		1.675	1.675	419	419	419	419		
4.20.25.10.010.020.00.000	Ruolo Sanitario - T.INDETERMINATO - - Personale dirigente medico / veterinario - Straordinari	€.		35	35	9	8	8	9		
4.20.25.10.010.025.00.000	Ruolo Sanitario - T.INDETERMINATO - - Personale dirigente medico / veterinario - Retr. Posizione	€.		569	569	143	142	142	142		
4.20.25.10.010.030.00.000	Ruolo Sanitario - T.INDETERMINATO - - Personale dirigente medico / veterinario - Indennità varie	€.		24	24	6	6	6	6		
4.20.25.10.010.040.00.000	Ruolo Sanitario - T.INDETERMINATO - - Personale dirigente medico / veterinario - Competenze personale comandato	€.		0	0						
4.20.25.10.010.050.00.000	Ruolo Sanitario - T.INDETERMINATO - - Personale dirigente medico / veterinario - Incentivazione (retribuzione di risultato)	€.		56	56	14	14	14	14		
4.20.25.10.010.060.00.000	Ruolo Sanitario - T.INDETERMINATO - - Personale dirigente medico / veterinario - Risorse aggiuntive regionali	€.		43	43	11	11	11	10		
4.20.25.10.010.110.00.000	Ruolo Sanitario - T.INDETERMINATO - - Personale dirigente medico / veterinario - Oneri sociali*	€.		656	656	164	164	164	164		
4.20.25.10.010.800.00.000	Ruolo Sanitario - T.INDETERMINATO - - Personale dirigente medico / veterinario - Altri costi del personale	€.		0	0						
4.20.25.10.012.010.00.000	Ruolo Sanitario - T.DETERMINATO - - Personale dirigente medico / veterinario - Competenze fisse	€.		0	0						
4.20.25.10.012.020.00.000	Ruolo Sanitario - T.DETERMINATO - - Personale dirigente medico / veterinario - Straordinario	€.		0	0						
4.20.25.10.012.025.00.000	Ruolo Sanitario - T.DETERMINATO - - Personale dirigente medico / veterinario - Retr. Posizione	€.		0	0						
4.20.25.10.012.030.00.000	Ruolo Sanitario - T.DETERMINATO - - Personale dirigente medico / veterinario - Indennità varie	€.		0	0						
4.20.25.10.012.040.00.000	Ruolo Sanitario - T.DETERMINATO - - Personale dirigente medico / veterinario - Competenze personale comandato	€.		0	0						
4.20.25.10.012.050.00.000	Ruolo Sanitario - T.DETERMINATO - - Personale dirigente medico / veterinario - Incentivazione (retribuzione di risultato)	€.		0	0						
4.20.25.10.012.060.00.000	Ruolo Sanitario - T.DETERMINATO - - Personale dirigente medico / veterinario - Risorse aggiuntive regionali	€.		0	0						
4.20.25.10.012.110.00.000	Ruolo Sanitario - T.DETERMINATO - - Personale dirigente medico / veterinario - Oneri sociali*	€.		0	0						
4.20.25.10.012.800.00.000	Ruolo Sanitario - T.DETERMINATO - - Personale dirigente medico / veterinario - Altri oneri del personale	€.		0	0						

4.20.25.10.020.010.00.000	Ruolo Sanitario - T.INDETERMINATO - - Personale dirigente non medico - Competenze fisse	€.	[redacted]	1.120	1.120	280	280	280	280		
4.20.25.10.020.020.00.000	Ruolo Sanitario - T.INDETERMINATO - - Personale dirigente non medico - Straordinario	€.	[redacted]	31	31	8	8	8	8		
4.20.25.10.020.025.00.000	Ruolo Sanitario - T.INDETERMINATO - - Personale dirigente non medico - Reti Posizione	€.	[redacted]	154	154	39	38	39	38		
4.20.25.10.020.030.00.000	Ruolo Sanitario - T.INDETERMINATO - - Personale dirigente non medico - Indennità varie	€.	[redacted]	8	8	2	2	2	2		
4.20.25.10.020.040.00.000	Ruolo Sanitario - T.INDETERMINATO - - Personale dirigente non medico - Competenze personale comandato	€.	[redacted]	0	0						
4.20.25.10.020.050.00.000	Ruolo Sanitario - T.INDETERMINATO - - Personale dirigente non medico - Incentivazione (retribuzione di risultato)	€.	[redacted]	51	51	13	13	12	13		
4.20.25.10.020.060.00.000	Ruolo Sanitario - T.INDETERMINATO - - Personale dirigente non medico - Risorse aggiuntive regionali	€.	[redacted]	35	35	9	9	9	8		
4.20.25.10.020.110.00.000	Ruolo Sanitario - T.INDETERMINATO - - Personale dirigente non medico - Oneri sociali*	€.	[redacted]	380	380	95	95	95	95		
4.20.25.10.020.800.00.000	Ruolo Sanitario - T.INDETERMINATO - - Personale dirigente non medico - Altri costi del personale	€.	[redacted]	0	0						
4.20.25.10.022.010.00.000	Ruolo Sanitario - T.DETERMINATO - - Personale dirigente non medico - Competenze fisse	€.	[redacted]	0	0						
4.20.25.10.022.020.00.000	Ruolo Sanitario - T.DETERMINATO - - Personale dirigente non medico - Straordinario	€.	[redacted]	0	0						
4.20.25.10.022.025.00.000	Ruolo Sanitario - T.DETERMINATO - - Personale dirigente non medico - Reti Posizione	€.	[redacted]	0	0						
4.20.25.10.022.030.00.000	Ruolo Sanitario - T.DETERMINATO - - Personale dirigente non medico - Indennità varie	€.	[redacted]	0	0						
4.20.25.10.022.040.00.000	Ruolo Sanitario - T.DETERMINATO - - Personale dirigente non medico - Competenze personale comandato	€.	[redacted]	0	0						
4.20.25.10.022.050.00.000	Ruolo Sanitario - T.DETERMINATO - - Personale dirigente non medico - Incentivazione (retribuzione di risultato)	€.	[redacted]	0	0						
4.20.25.10.022.060.00.000	Ruolo Sanitario - T.DETERMINATO - - Personale dirigente non medico - Risorse aggiuntive regionali	€.	[redacted]	0	0						
4.20.25.10.022.110.00.000	Ruolo Sanitario - T.DETERMINATO - - Personale dirigente non medico - Oneri sociali*	€.	[redacted]	0	0						
4.20.25.10.022.800.00.000	Ruolo Sanitario - T.DETERMINATO - - Personale dirigente non medico - Altri costi del personale	€.	[redacted]	0	0						
4.20.25.10.110.010.00.000	Ruolo Sanitario - T.INDETERMINATO - Personale comparto - Competenze fisse	€.	[redacted]	2.052	2.052	513	513	513	513		
4.20.25.10.110.020.00.000	Ruolo Sanitario - T.INDETERMINATO - Personale comparto - Straordinario	€.	[redacted]	54	54	13	13	14	14		
4.20.25.10.110.030.00.000	Ruolo Sanitario - T.INDETERMINATO - - Personale comparto - Indennità varie	€.	[redacted]	23	23	5	6	6	6		
4.20.25.10.110.035.00.000	Ruolo Sanitario - T.INDETERMINATO - - Personale comparto - Incentivazione alla produttività collettiva	€.	[redacted]	69	69	17	18	17	17		
4.20.25.10.110.040.00.000	Ruolo Sanitario - T.INDETERMINATO - - Personale comparto - Competenze personale comandato	€.	[redacted]	0	0						
4.20.25.10.110.050.00.000	Ruolo Sanitario - T.INDETERMINATO - Personale comparto - Risorse aggiuntive regionali	€.	[redacted]	56	56	14	14	14	14		
4.20.25.10.110.110.00.000	Ruolo Sanitario - T.INDETERMINATO - - Personale comparto - Oneri sociali*	€.	[redacted]	615	615	154	153	154	154		
4.20.25.10.110.800.00.000	Ruolo Sanitario - T.INDETERMINATO - - Personale comparto - Altri costi del personale	€.	[redacted]	0	0						
4.20.25.10.112.010.00.000	Ruolo Sanitario - T.DETERMINATO - - Personale comparto - Competenze fisse	€.	[redacted]	0	0						
4.20.25.10.112.020.00.000	Ruolo Sanitario - T.DETERMINATO - - Personale comparto - Straordinario	€.	[redacted]	0	0						
4.20.25.10.112.030.00.000	Ruolo Sanitario - T.DETERMINATO - - Personale comparto - Indennità varie	€.	[redacted]	0	0						
4.20.25.10.112.035.00.000	Ruolo Sanitario - T.DETERMINATO - - Personale comparto - Incentivazione alla produttività collettiva	€.	[redacted]	0	0						
4.20.25.10.112.040.00.000	Ruolo Sanitario - T.DETERMINATO - - Personale comparto - Competenze personale comandato	€.	[redacted]	0	0						
4.20.25.10.112.050.00.000	Ruolo Sanitario - T.DETERMINATO - - Personale comparto - Risorse aggiuntive regionali	€.	[redacted]	0	0						
4.20.25.10.112.110.00.000	Ruolo Sanitario - T.DETERMINATO - Personale comparto - Oneri sociali*	€.	[redacted]	0	0						
4.20.25.10.112.800.00.000	Ruolo Sanitario - T.DETERMINATO - - Personale comparto - Altri costi del personale	€.	[redacted]	0	0						

* Esclusa IRAP e comprensivo di INAIL

4.20.25.20.000.005.00.000	5.5 Personale del ruolo professionale - Totale	€			0

COD_COGE_NI	Descrizione		Preconsuntivo al 31/12/2015	Previsione al 31/12/2016	Variazione
4.20.25.20.020.010.00.000	Ruolo professionale - T.INDETERMINATO- Personale dirigente - Competenze fisse	€		0	0
4.20.25.20.020.020.00.000	Ruolo professionale - T.INDETERMINATO- Personale dirigente - Straordinario	€		0	0
4.20.25.20.020.025.00.000	Ruolo professionale - T.INDETERMINATO- Personale dirigente - Retr. Posizione	€		0	0
4.20.25.20.020.030.00.000	Ruolo professionale - T.INDETERMINATO- Personale dirigente - Indennità varie	€		0	0
4.20.25.20.020.040.00.000	Ruolo professionale - T.INDETERMINATO- Personale dirigente - Competenze	€		0	0
4.20.25.20.020.050.00.000	Ruolo professionale - T.INDETERMINATO- Personale comandato	€		0	0
4.20.25.20.020.060.00.000	Ruolo professionale - T.INDETERMINATO- Personale dirigente - Incentivazione (retribuzione di risultato)	€		0	0
4.20.25.20.020.110.00.000	Ruolo professionale - T.INDETERMINATO- Personale dirigente - Risorse aggiuntive regionali	€		0	0
4.20.25.20.020.800.00.000	Ruolo professionale - T.INDETERMINATO- Personale dirigente - Oneri sociali*	€		0	0
4.20.25.20.022.010.00.000	Ruolo professionale - T.DETERMINATO- Personale dirigente - Altri costi del Ruolo professionale	€		0	0
4.20.25.20.022.020.00.000	Ruolo professionale - T.DETERMINATO- Personale dirigente - Competenze fisse	€		0	0
4.20.25.20.022.025.00.000	Ruolo professionale - T.DETERMINATO- Personale dirigente - Straordinario	€		0	0
4.20.25.20.022.030.00.000	Ruolo professionale - T.DETERMINATO- Personale dirigente - Retr. Posizione	€		0	0
4.20.25.20.022.040.00.000	Ruolo professionale - T.DETERMINATO- Personale dirigente - Indennità varie	€		0	0
4.20.25.20.022.050.00.000	Ruolo professionale - T.DETERMINATO- Personale dirigente - Competenze	€		0	0
4.20.25.20.022.060.00.000	Ruolo professionale - T.DETERMINATO- Personale comandato	€		0	0
4.20.25.20.022.110.00.000	Ruolo professionale - T.DETERMINATO- Personale dirigente - Incentivazione (retribuzione di risultato)	€		0	0
4.20.25.20.022.800.00.000	Ruolo professionale - T.DETERMINATO- Personale dirigente - Risorse aggiuntive regionali	€		0	0
4.20.25.20.022.900.00.000	Ruolo professionale - T.DETERMINATO- Personale dirigente - Oneri sociali*	€		0	0
4.20.25.20.110.010.00.000	Ruolo professionale - T.DETERMINATO- Personale dirigente - Altri costi del Ruolo professionale -	€		0	0
4.20.25.20.110.020.00.000	Ruolo professionale - T.INDETERMINATO - Personale comparto - Competenze fisse	€		0	0
4.20.25.20.110.025.00.000	Ruolo professionale - T.INDETERMINATO - Personale comparto - Straordinario	€		0	0
4.20.25.20.110.030.00.000	Ruolo professionale - T.INDETERMINATO - Personale comparto - Indennità varie	€		0	0
4.20.25.20.110.035.00.000	Ruolo professionale - T.INDETERMINATO - Personale comparto - Incentivazione alla produttività collettiva	€		0	0
4.20.25.20.110.040.00.000	Ruolo professionale - T.INDETERMINATO - Personale comparto - Competenze Ruolo professionale - Personale comandato	€		0	0
4.20.25.20.110.050.00.000	Ruolo professionale - T.INDETERMINATO - Personale comparto - Risorse aggiuntive regionali	€		0	0
4.20.25.20.110.110.00.000	Ruolo professionale - T.INDETERMINATO - Personale comparto - Oneri sociali*	€		0	0
4.20.25.20.110.800.00.000	Ruolo professionale - T.INDETERMINATO - Personale comparto - Altri costi del personale	€		0	0
4.20.25.20.112.010.00.000	Ruolo professionale - T.DETERMINATO - Personale comparto - Competenze fisse	€		0	0
4.20.25.20.112.020.00.000	Ruolo professionale - T.DETERMINATO - Personale comparto - Straordinario	€		0	0
4.20.25.20.112.030.00.000	Ruolo professionale - T.DETERMINATO - Personale comparto - Indennità varie	€		0	0
4.20.25.20.112.035.00.000	Ruolo professionale - T.DETERMINATO - Personale comparto - Incentivazione alla produttività collettiva	€		0	0
4.20.25.20.112.040.00.000	Ruolo professionale - T.DETERMINATO - Personale comparto - Competenze Ruolo professionale - Personale comandato	€		0	0
4.20.25.20.112.050.00.000	Ruolo professionale - T.DETERMINATO - Personale comparto - Risorse aggiuntive regionali	€		0	0
4.20.25.20.112.110.00.000	Ruolo professionale - T.DETERMINATO - Personale comparto - Oneri sociali*	€		0	0
4.20.25.20.112.800.00.000	Ruolo professionale - T.DETERMINATO - Personale comparto - Altri costi del personale	€		0	0

* Escluso IRAP e comprensivo di INAIL.

Budget primo trimestre 2015	Budget secondo trimestre 2016	Budget terzo trimestre 2016	Budget quarto trimestre 2016	[redacted]	[redacted]

COD_COGE_W	Descrizione		Preconsuntivo al 31/12/2015	Preventivo al 31/12/2016	Variazione	Budget primo trimestre 2016	Budget secondo trimestre 2016	Budget terzo trimestre 2016	Budget quarto trimestre 2016
[illegible]	B.2 Personale del ruolo tecnico - Totale	€	[illegible]	1.884	1.884	257	[illegible]	[illegible]	[illegible]
4.20.25.30.020.010.00.000	Ruolo tecnico - T.INDETERMINATO - - Personale dirigente - Competenze fisse	€		0	0				
4.20.25.30.020.020.00.000	Ruolo tecnico - T.INDETERMINATO - - Personale dirigente - Straordinario	€		0	0				
4.20.25.30.020.025.00.000	Ruolo tecnico - T.INDETERMINATO - - Personale dirigente - Ret. Posizione	€		0	0				
4.20.25.30.020.030.00.000	Ruolo tecnico - T.INDETERMINATO - - Personale dirigente - Indennità varie	€		0	0				
4.20.25.30.020.040.00.000	Ruolo tecnico - T.INDETERMINATO - - Personale dirigente - Competenze Ruolo tecnico - Personale comandato	€		0	0				
4.20.25.30.020.050.00.000	Ruolo tecnico - T.INDETERMINATO - - Personale dirigente - Incentivazione (retribuzione di risultato)	€		0	0				
4.20.25.30.020.060.00.000	Ruolo tecnico - T.INDETERMINATO - - Personale dirigente - Risorse aggiuntive regionali	€		0	0				
4.20.25.30.020.110.00.000	Ruolo tecnico - T.INDETERMINATO - - Personale dirigente - Oneri sociali*	€		0	0				
4.20.25.30.020.800.00.000	Ruolo tecnico - T.INDETERMINATO - - Personale dirigente - Altri costi del Ruolo tecnico	€		0	0				
4.20.25.30.022.010.00.000	Ruolo tecnico - T.DETERMINATO - - Personale dirigente - Competenze fisse	€		0	0				
4.20.25.30.022.020.00.000	Ruolo tecnico - T.DETERMINATO - - Personale dirigente - Straordinario	€		0	0				
4.20.25.30.022.025.00.000	Ruolo tecnico - T.DETERMINATO - - Personale dirigente - Ret. Posizione	€		0	0				
4.20.25.30.022.030.00.000	Ruolo tecnico - T.DETERMINATO - - Personale dirigente - Indennità varie	€		0	0				
4.20.25.30.022.040.00.000	Ruolo tecnico - T.DETERMINATO - - Personale dirigente - Competenze Ruolo tecnico - Personale comandato	€		0	0				
4.20.25.30.022.050.00.000	Ruolo tecnico - T.DETERMINATO - - Personale dirigente - Incentivazione (retribuzione di risultato)	€		0	0				
4.20.25.30.022.060.00.000	Ruolo tecnico - T.DETERMINATO - - Personale dirigente - Risorse aggiuntive regionali	€		0	0				
4.20.25.30.022.110.00.000	Ruolo tecnico - T.DETERMINATO - - Personale dirigente - Oneri sociali*	€		0	0				
4.20.25.30.022.800.00.000	Ruolo tecnico - T.DETERMINATO - - Personale dirigente - Altri costi del Ruolo tecnico	€		0	0				
4.20.25.30.110.010.00.000	Ruolo tecnico - T.INDETERMINATO - - Personale comparto - Competenze fisse	€		733	737	184	183	183	183
4.20.25.30.110.020.00.000	Ruolo tecnico - T.INDETERMINATO - - Personale comparto - Straordinario	€		19	19	6	5	5	4
4.20.25.30.110.030.00.000	Ruolo tecnico - T.INDETERMINATO - - Personale comparto - Indennità varie	€		8	8	2	2	2	2
4.20.25.30.110.035.00.000	Ruolo tecnico - T.INDETERMINATO - - Personale comparto - Incentivazione alla produttività collettiva	€		25	25	6	6	6	7
4.20.25.30.110.040.00.000	Ruolo tecnico - T.INDETERMINATO - - Personale comparto - Competenze Ruolo tecnico - Personale comandato	€		0	0				
4.20.25.30.110.050.00.000	Ruolo tecnico - T.INDETERMINATO - - Personale comparto - Risorse aggiuntive regionali	€		20	20	5	5	5	5
4.20.25.30.110.110.00.000	Ruolo tecnico - T.INDETERMINATO - - Personale comparto - Oneri sociali*	€		229	229	66	66	56	54
4.20.25.30.110.800.00.000	Ruolo tecnico - T.INDETERMINATO - - Personale comparto - Altri costi del personale	€		0	0				
4.20.25.30.112.010.00.000	Ruolo tecnico - T.DETERMINATO - - Personale comparto - Competenze fisse	€		0	0				
4.20.25.30.112.020.00.000	Ruolo tecnico - T.DETERMINATO - - Personale comparto - Straordinario	€		0	0				
4.20.25.30.112.030.00.000	Ruolo tecnico - T.DETERMINATO - - Personale comparto - Indennità varie	€		0	0				
4.20.25.30.112.035.00.000	Ruolo tecnico - T.DETERMINATO - - Personale comparto - Incentivazione alla produttività collettiva	€		0	0				
4.20.25.30.112.040.00.000	Ruolo tecnico - T.DETERMINATO - - Personale comparto - Competenze Ruolo tecnico - Personale comandato	€		0	0				
4.20.25.30.112.060.00.000	Ruolo tecnico - T.DETERMINATO - - Personale comparto - Risorse aggiuntive regionali	€		0	0				
4.20.25.30.112.110.00.000	Ruolo tecnico - T.DETERMINATO - - Personale comparto - Oneri sociali*	€		0	0				
4.20.25.30.112.800.00.000	Ruolo tecnico - T.DETERMINATO - - Personale comparto - Altri costi del personale	€		0	0				
4.20.25.30.114.010.00.000	Ruolo tecnico - ALTRO - - Personale comparto - Competenze fisse	€		0	0				
4.20.25.30.114.035.00.000	Ruolo tecnico - ALTRO - - Personale comparto - Incentivazione alla produttività collettiva	€		0	0				
4.20.25.30.114.060.00.000	Ruolo tecnico - ALTRO - - Personale comparto - Risorse aggiuntive regionali	€		0	0				
4.20.25.30.114.110.00.000	Ruolo tecnico - ALTRO - - Personale comparto - Oneri sociali*	€		0	0				
4.20.25.30.114.800.00.000	Ruolo tecnico - ALTRO - - Personale comparto - Altri costi del personale	€		0	0				

* Esclusa IRAP e comprensivo di INAIL.

COD_COGE_W	Descrizione		Preconsuntivo al 31/12/2015	Preventivo al 31/12/2016	Variazione	Budget primo trimestre 2016	Budget secondo trimestre 2016	Budget terzo trimestre 2016	Budget quarto trimestre 2016
[illegible]	B.3 Personale del ruolo amministrativo - Totale	€	[illegible]	[illegible]	2.135	[illegible]	[illegible]	[illegible]	[illegible]
4.20.25.40.020.010.00.000	Ruolo amministrativo - T.INDETERMINATO - Personale dirigente - Competenze fisse	€		0	0				
4.20.25.40.020.020.00.000	Ruolo amministrativo - T.INDETERMINATO - Personale dirigente - Straordinario	€		0	0				

4.20.25.40.020.025.00.000	Ruolo amministrativo - T.INDETERMINATO - Personale dirigente - Retr. Posizione	€		0	0						
4.20.25.40.020.030.00.000	Ruolo amministrativo - T.INDETERMINATO - Personale dirigente - Indennità varie	€		0	0						
4.20.25.40.020.040.00.000	Ruolo amministrativo - T.INDETERMINATO - Personale dirigente - Personale comandato	€		0	0						
4.20.25.40.020.050.00.000	Ruolo amministrativo - T.INDETERMINATO - Personale dirigente - Incentivazione (rimborsi di risultato)	€		0	0						
4.20.25.40.020.060.00.000	Ruolo amministrativo - T.INDETERMINATO - Personale dirigente - Risorse aggiuntive regionali	€		0	0						
4.20.25.40.020.110.00.000	Ruolo amministrativo - T.INDETERMINATO - Personale dirigente - Oneri sociali*	€		0	0						
4.20.25.40.020.800.00.000	Ruolo amministrativo - T.INDETERMINATO - Personale dirigente - Altri costi del Ruolo amministrativo	€		0	0						
4.20.25.40.022.010.00.000	Ruolo amministrativo - T.DETERMINATO - Personale dirigente - Competenze fisse	€		0	0						
4.20.25.40.022.020.00.000	Ruolo amministrativo - T.DETERMINATO - Personale dirigente - Straordinario	€		0	0						
4.20.25.40.022.025.00.000	Ruolo amministrativo - T.DETERMINATO - Personale dirigente - Retr. Posizione	€		0	0						
4.20.25.40.022.030.00.000	Ruolo amministrativo - T.DETERMINATO - Personale dirigente - Indennità varie	€		0	0						
4.20.25.40.022.040.00.000	Ruolo amministrativo - T.DETERMINATO - Personale dirigente - Competenze Ruolo amministrativo - T.DETERMINATO - Personale comandato	€		0	0						
4.20.25.40.022.050.00.000	Ruolo amministrativo - T.DETERMINATO - Personale dirigente - Incentivazione (rimborsi di risultato)	€		0	0						
4.20.25.40.022.060.00.000	Ruolo amministrativo - T.DETERMINATO - Personale dirigente - Risorse aggiuntive regionali	€		0	0						
4.20.25.40.022.110.00.000	Ruolo amministrativo - T.DETERMINATO - Personale dirigente - Oneri sociali*	€		0	0						
4.20.25.40.022.800.00.000	Ruolo amministrativo - T.DETERMINATO - Personale dirigente - Altri costi del Ruolo amministrativo	€		0	0						
4.20.25.40.110.010.00.000	Ruolo amministrativo - T.INDETERMINATO - Personale comparto - Competenze fisse	€		1.524	1.524	381	381	381	381		
4.20.25.40.110.020.00.000	Ruolo amministrativo - T.INDETERMINATO - Personale comparto - Straordinario	€		41	40	11	10	10	10		
4.20.25.40.110.030.00.000	Ruolo amministrativo - T.INDETERMINATO - Personale comparto - Indennità varie	€		17	17	4	5	4	4		
4.20.25.40.110.035.00.000	Ruolo amministrativo - T.INDETERMINATO - Personale comparto - Incentivazione alla produttività collettiva	€		52	52	13	13	13	13		
4.20.25.40.110.040.00.000	Ruolo amministrativo - T.INDETERMINATO - Personale comparto - Competenze Ruolo amministrativo - Personale comandato	€		0	0						
4.20.25.40.110.050.00.000	Ruolo amministrativo - T.INDETERMINATO - Personale comparto - Risorse aggiuntive regionali	€		42	42	10	11	10	11		
4.20.25.40.110.110.00.000	Ruolo amministrativo - T.INDETERMINATO - Personale comparto - Oneri sociali*	€		459	459	115	115	114	115		
4.20.25.40.110.800.00.000	Ruolo amministrativo - T.INDETERMINATO - Personale comparto - Altri costi del personale	€		0	0						
4.20.25.40.112.010.00.000	Ruolo amministrativo - T.DETERMINATO - Personale comparto - Competenze fisse	€		0	0						
4.20.25.40.112.020.00.000	Ruolo amministrativo - T.DETERMINATO - Personale comparto - Straordinario	€		0	0						
4.20.25.40.112.030.00.000	Ruolo amministrativo - T.DETERMINATO - Personale comparto - Indennità varie	€		0	0						
4.20.25.40.112.035.00.000	Ruolo amministrativo - T.DETERMINATO - Personale comparto - Incentivazione alla produttività collettiva	€		0	0						
4.20.25.40.112.040.00.000	Ruolo amministrativo - T.DETERMINATO - Personale comparto - Competenze Ruolo amministrativo - Personale comandato	€		0	0						
4.20.25.40.112.050.00.000	Ruolo amministrativo - T.DETERMINATO - Personale comparto - Risorse aggiuntive regionali	€		0	0						
4.20.25.40.112.110.00.000	Ruolo amministrativo - T.DETERMINATO - Personale comparto - Oneri sociali*	€		0	0						
4.20.25.40.112.800.00.000	Ruolo amministrativo - T.DETERMINATO - Personale comparto - Altri oneri del personale	€		0	0						

* Escluse IRAP e comprensivi di INAIL

4.20.30.00.000.000.00.000	Sub Oneri diversi di gestione - Totale	€	-	97	97	22	23	24	28		

COD_COGE_AV	Descrizione		Preconsuntivo al 31/12/2015	Preventivo al 31/12/2016	Variazione	Budget primo trimestre 2016	Budget secondo trimestre 2016	Budget terzo trimestre 2016	Budget quarto trimestre 2016		
4.20.30.10.010.000.00.000	Imposte e tasse (escluse Irap e Ires)	€		58	58	14	15	14	15		
4.20.30.20.010.000.00.000	Perdite su crediti	€		0	0						
4.20.30.30.010.000.00.000	Rimborso spese organi societari	€		0	0						
4.20.30.40.010.000.00.000	Indennità, rimborso spese e oneri sociali per il direttore sanitario	€		0	0						
4.20.30.40.012.000.00.000	Indennità, rimborso spese e oneri sociali per il direttore sociale VIATS ASST Fondazioni di Regione	€		0	0						
4.20.30.50.010.000.00.000	Multe, ammende, penalità, risarcimenti	€		0	0						
4.20.30.50.020.000.00.000	Sanzioni verso ATS della Regione	€		0	0						
4.20.30.50.030.000.00.000	Commissioni e spese bancarie	€		0	0						
4.20.30.50.040.000.00.000	Abbonamenti, acquisti di libri, riviste e giornali	€		0	0						

4.20.30.50.050.000.00.000	Oneri per sperimentazioni gestionali (art. 9-bis. D.Lgs. 502/92)	€.		0	0						
4.20.30.50.080.000.00.000	Altri Oneri diversi di gestione	€.		39	39	5	10	10	10		

Codice	Descrizione		Preconsuntivo al 31/12/2015	Preventivo al 31/12/2016	Variazione	Budget primo trimestre 2016	Budget secondo trimestre 2016	Budget terzo trimestre 2016	Budget quarto trimestre 2016	[illegible]	[illegible]
4.20.40.00.000.000.00.000	B.10-13) Totale Ammortamenti e svalutazioni	€	0	1.418	1.418	354	355	353	354	0	0
4.20.40.10.000.000.00.000	B.10) Ammortamenti delle immobilizzazioni immateriali - Totale	€	0	23	23	6	6	6	6	0	0
4.20.40.10.010.000.00.000	B.10 (1) Ammortamenti immobilizzazioni immateriali - Totale	€	-	23	23	6	6	5	6	-	-
COD_COGE_N	Descrizione										
4.20.40.10.010.010.00.000	Ammortamenti immobilizzazioni immateriali	€		23	23	6	6	5	6		
4.20.40.10.020.000.00.000	B.10 (2) Svalutazione immobilizzazioni immateriali - Totale	€	-	-	0	0	0	0	0	-	-
COD_COGE_N	Descrizione										
4.20.40.10.020.010.00.000	Svalutazione immobilizzazioni immateriali	€		0	0						
4.20.40.20.000.000.00.000	B.11) Ammortamento dei fabbricati - Totale	€	0	[illegible]	275	[illegible]	[illegible]	[illegible]	[illegible]	0	0
4.20.40.20.010.000.00.000	B.11 (1) Ammortamento dei fabbricati - Totale	€	-	275	275	68	69	69	[illegible]	-	-
COD_COGE_N	Descrizione										
4.20.40.20.010.010.00.000	Ammortamento dei Fabbricati disponibili	€		0	0						
4.20.40.20.010.020.00.000	Ammortamento dei Fabbricati indisponibili	€		275	275	68	68	69	68		
4.20.40.20.020.000.00.000	B.11 (2) Svalutazione dei fabbricati - Totale	€	-	-	0	0	0	0	0	-	-
COD_COGE_N	Descrizione										
4.20.40.20.020.020.00.000	Svalutazione dei Terreni e Fabbricati indisponibili	€		0	0						
4.20.40.30.000.000.00.000	B.12) Ammortamenti delle altre immobilizzazioni materiali - Totale	€	0	1.118	1.118	[illegible]	[illegible]	[illegible]	279	0	0
4.20.40.30.010.000.00.000	B.12) (1) Ammortamenti delle altre immobilizzazioni materiali - Totale	€	-	1.118	1.118	280	280	279	279	-	-
COD_COGE_N	Descrizione										
4.20.40.30.010.010.00.000	Ammortamenti delle altre immobilizzazioni materiali	€		46	46	12	12	11	11		
4.20.40.30.010.015.00.000	Ammortamenti delle immobilizzazioni materiali - attrezzature professionali	€		1.072	1.072	268	268	268	268		
4.20.40.30.020.000.00.000	B.12) (2) Svalutazione delle altre immobilizzazioni materiali - Totale	€	-	-	-	-	-	-	-	-	-
COD_COGE_N	Descrizione										
4.20.40.30.020.015.00.000	Svalutazioni delle immobilizzazioni materiali - attrezzature professionali	€		0	0						
4.20.40.40.000.000.00.000	B.13) Svalutazione dei crediti - Totale	€	-	-	0	-	-	-	-	-	-
COD_COGE	Descrizione										
4.20.40.40.010.000.00.000	Svalutazione dei crediti	€		0	0						

COD_COGE_NI	Descrizione		Preconsuntivo al 31/12/2015	Preventivo al 31/12/2016	Variazione
[illegible]	[illegible] - Totale	€	[illegible]	[illegible]	-
4.20.50.10.000.000.00.000	14.A Variazione rimanenze sanitarie - Totale	€	-	-	-
4.20.50.10.005.010.00.000	Farmaceutici: Specialità Medicinali	€	[illegible]	-	-
4.20.50.10.005.010.01.000	Farmaceutici: Specialità Medicinali (File F compreso HCV)	€	[illegible]	0	0
4.20.50.10.005.010.02.000	Farmaceutici: Specialità Medicinali Altro (farmaci ospedalieri)	€	[illegible]	0	0
4.20.50.10.005.020.00.000	Farmaceutici: Specialità Medicinali (Doppio Canale ex Nota CUF 37)	€	[illegible]	0	0
4.20.50.10.005.030.00.000	Farmaceutici: Specialità Medicinali (Primo Ciclo terapeutico D.G.R. 10246/02)	€	[illegible]	0	0
4.20.50.10.010.010.00.000	Farmaceutici: Ossigeno	€	[illegible]	0	0
4.20.50.10.012.010.00.000	Farmaceutici: Specialità Medicinali SENZA AIC	€	[illegible]	0	0
4.20.50.10.012.020.00.000	Farmaceutici: Galenici e altri medicinali SENZA AIC	€	[illegible]	0	0
4.20.50.10.012.030.00.000	Farmaceutici: Ossigeno e gas medicali SENZA AIC	€	[illegible]	0	0
4.20.50.10.015.010.00.000	Emoderivati: ESCLUSI EMODERIVATI GESTITI VIA CONSORZIO INTERREGIONALE)	€	[illegible]	0	0
4.20.50.10.015.012.00.000	Emoderivati SOLAMENTE OVE GESTITI NELL'AMBITO DEL CONSORZIO INTERREGIONALE)	€	[illegible]	0	0
4.20.50.10.015.020.00.000	Emoderivati (Doppio Canale ex Nota CUF 37)	€	[illegible]	0	0
4.20.50.10.020.010.00.000	Prodotti dietetici	€	[illegible]	0	0
4.20.50.10.025.010.00.000	Dispositivi medici: Cnd W - Materiali Diagnostici in vitro	€	[illegible]	0	0
4.20.50.10.030.010.00.000	Dispositivi medici: Cnd Z - Materiali diagnostici (materiale per apparecchiature sanitarie e relativi componenti)	€	[illegible]	0	0
4.20.50.10.030.020.00.000	Prodotti chimici: Materiali diagnostici (senza Cnd)	€	[illegible]	0	0
4.20.50.10.035.011.00.000	Dispositivi Medici: Cnd A - Dispositivi da somministrazione, prelievo e raccolta	€	[illegible]	0	0
4.20.50.10.035.012.00.000	Dispositivi Medici: Cnd K, L - Strumentario chirurgico	€	[illegible]	0	0
4.20.50.10.035.013.00.000	Dispositivi Medici: Cnd H - Dispositivi di sutura	€	[illegible]	0	0
4.20.50.10.035.014.00.000	Dispositivi Medici: Cnd M - Dispositivi per medicazioni generali e specialistiche	€	[illegible]	0	0
4.20.50.10.035.015.00.000	Dispositivi Medici: Cnd T - Dispositivi di protezione e ausili per incontinenza (d. lgs. 46/97)	€	[illegible]	0	0
4.20.50.10.035.016.00.000	Dispositivi Medici: Cnd Y - Supporti o ausili tecnici per persone disabili	€	[illegible]	0	0
4.20.50.10.035.017.00.000	Dispositivi Medici: Cnd B, G, N, Q, R, U - Presidi medico-chirurgici specialistici	€	[illegible]	0	0
4.20.50.10.035.018.00.000	Dispositivi Medici: Cnd D, S, V - Disinfettanti, prodotti per sterilizzazione e dispositivi vari	€	[illegible]	0	0
4.20.50.10.035.020.00.000	Dispositivi medici: Cnd C - Dispositivi per appar. Cardiocircolatorio	€	[illegible]	0	0
4.20.50.10.035.030.00.000	Dispositivi medici con repertorio e senza CND (tipo 2, kit)	€		0	0
4.20.50.10.035.040.00.000	Dispositivi medici non registrati in Italia (senza repertorio e con CND assimilabile)	€		0	0
4.20.50.10.040.010.00.000	Materiale chirurgico per uso veterinario	€		0	0
4.20.50.10.045.030.00.000	Dispositivi Medici: Cnd: J - Impiantabili attivi: Materiali protesici (endoprotesi)	€		0	0
4.20.50.10.045.035.00.000	Dispositivi medici: Cnd: P - Materiali protesici (endoprotesi non attive)	€	[illegible]	0	0
4.20.50.10.050.010.00.000	Dispositivi Medici: Cnd F - Materiali per emodialisi	€	[illegible]	0	0
4.20.50.10.055.010.00.000	Materiali per la profilassi igienico sanitari: sieri	€	[illegible]	0	0
4.20.50.10.055.020.00.000	Materiali per la profilassi igienico-sanitari: vaccini	€	[illegible]	0	0
4.20.50.10.060.010.00.000	Prodotti farmaceutici per uso veterinario	€	[illegible]	0	0
4.20.50.10.065.010.00.000	Sangue ed emocomponenti	€	[illegible]	0	0
4.20.50.10.065.020.00.000	Sangue ed emocomponenti acquistati Extraregione	€	[illegible]	0	0
4.20.50.10.080.010.00.000	Altri beni e prodotti sanitari (PRODOTTI SENZA REPERTORIO E/O CND)	€		0	0

Budget primo trimestre 2016	Budget secondo trimestre 2016	Budget terzo trimestre 2016	Budget quarto trimestre 2016

4.20.50.20.000.000.00.000	B.14.B Variazione rimanenze non sanitarie - Totale	€			0	0	0	0	0		

COD_COGE_N/	Descrizione		Preconsuntivo al 31/12/2015	Preventivo al 31/12/2016	Variazione	Budget primo trimestre 2016	Budget secondo trimestre 2016	Budget terzo trimestre 2016	Budget quarto trimestre 2016	[illegible]	[illegible]
4.20.50.20.005.010.00.000	Prodotti alimentari	€		0	0						
4.20.50.20.010.010.00.000	Materiale di guardaroba, di pulizia e di convivenza in genere	€		0	0						
4.20.50.20.015.010.00.000	Carburante	€		0	0						
4.20.50.20.015.020.00.000	Combustibili	€		0	0						
4.20.50.20.020.010.00.000	Cancelleria e stampati	€		0	0						
4.20.50.20.025.010.00.000	Materiale per EDP	€		0	0						
4.20.50.20.030.010.00.000	Materiale per manutenzioni e riparazioni immobili	€		0	0						
4.20.50.20.030.020.00.000	Materiale per manutenzioni e riparazioni mobili e macchine	€		0	0						
4.20.50.20.030.030.00.000	Materiale per manutenzioni e riparazioni attrezz. tecnico economali	€		0	0						
4.20.50.20.030.040.00.000	Materiale per manutenzioni e riparazioni automezzi (sanit.)	€		0	0						
4.20.50.20.030.050.00.000	Altro materiale per manutenzioni e riparazioni	€		0	0						
4.20.50.20.080.010.00.000	Altri beni non sanitari										

4.20.60.00.000.000.00.000	B.15 Accantonamenti tipici dell'esercizio - Totale	€		4	0						

COD_COGE_N/	Descrizione		Preconsuntivo al 31/12/2015	Preventivo al 31/12/2016	Variazione	Budget primo trimestre 2016	Budget secondo trimestre 2016	Budget terzo trimestre 2016	Budget quarto trimestre 2016	[illegible]	[illegible]
4.20.60.10.010.000.00.000	Accantonamenti per cause civili ed oneri processuali	€		0	0						
4.20.60.10.020.000.00.000	Accantonamenti per contenzioso personale dipendente	€		0	0						
4.20.60.10.030.000.00.000	Accantonamenti per rischi connessi all'acquisto di prestazioni sanitarie da privato	€		0	0						
4.20.60.10.040.000.00.000	Accantonamenti per copertura diretta dei rischi (autoassicurazione)	€		0	0						
4.20.60.10.050.000.00.000	Altri accantonamenti per rischi	€		0	0						
4.20.60.20.010.000.00.000	Accantonamento al fondo premio per operosità medici SUMAI	€		0	0						
4.20.60.40.010.000.00.000	Acc. Rinnovi convenzioni MMG/PLS/MCA ed altri	€		0	0						
4.20.60.40.020.000.00.000	Acc. Rinnovi contratti - dirigenza medica	€		0	0						
4.20.60.40.030.000.00.000	Acc. Rinnovi contratti - dirigenza non medica	€		0	0						
4.20.60.40.040.000.00.000	Acc. Rinnovi contratti - comparto	€		0	0						
4.20.60.40.050.000.00.000	Acc. Rinnovi contratti - medici SUMAI	€		0	0						
4.20.60.50.010.000.00.000	Accantonamenti per quote inutilizzate contributi vincolati dell'esercizio da Regione per quota FSR Vincolato	€		0	0						
4.20.60.50.012.000.00.000	Accantonamenti per quote inutilizzate contributi dell'esercizio da Regione per quota FSR indistinto	€		0	0						
4.20.60.50.020.000.00.000	Accantonamenti per quote inutilizzate contributi vincolati dell'esercizio da ATS/ASST/Fondazioni per quota FSR Vincolato	€		0	0						
4.20.60.50.022.000.00.000	Accantonamenti per quote inutilizzate contributi dell'esercizio da ATS/ASST/Fondazioni per quota FSR indistinto	€		0	0						
4.20.60.50.030.000.00.000	Accantonamenti per quote inutilizzate contributi vincolati dell'esercizio da soggetti pubblici (extra fondo) Vincolati	€		0	0						
4.20.60.50.040.000.00.000	Accantonamenti per quote inutilizzate contributi vincolati dell'esercizio da privati (altro)	€		0	0						
4.20.60.80.010.000.00.000	Altri accantonamenti	€		0	0						

Si ricorda che l'accantonamento al TFR va indicato nella rispettiva tabella del personale, che l'accantonamento al Fondo trattamento di fine mandato va indicato nella voce "costi per prestazioni di servizi" accanto alle collaborazioni coordinate e continuative.

			Preconsuntivo al 31/12/2015	Preventivo al 31/12/2016	Variazione	Budget primo trimestre 2016	Budget secondo trimestre 2016	Budget terzo trimestre 2016	Budget quarto trimestre 2016
5.00.00.00.000.000.00.000	C) PROVENTI ED ONERI FINANZIARI	€	0	0	0	0	0	0	0

			Preconsuntivo al 31/12/2015	Preventivo al 31/12/2016	Variazione	Budget primo trimestre 2016	Budget secondo trimestre 2016	Budget terzo trimestre 2016	Budget quarto trimestre 2016
5.10.00.00.000.000.00.000	C) PROVENTI FINANZIARI (Parziale)	€	0	0	0	0	0	0	0

5.10.10.00.000.000.00.000	C.1 Interessi attivi - Totale	€	0	0	0	0	0	0	0

COD_COGE_N/	Descrizione		Preconsuntivo al 31/12/2015	Preventivo al 31/12/2016	Variazione	Budget primo trimestre 2016	Budget secondo trimestre 2016	Budget terzo trimestre 2016	Budget quarto trimestre 2016
5.10.10.10.010.000.00.000	Interessi attivi su c/tesoreria	€		0	0				
5.10.10.20.010.000.00.000	Interessi attivi su c/c bancari	€		0	0				
5.10.10.20.020.000.00.000	Interessi attivi su c/c postali	€		0	0				
5.10.10.30.010.000.00.000	Interessi attivi su titoli	€		0	0				
5.10.10.30.020.000.00.000	Interessi attivi su crediti commerciali	€		0	0				
5.10.10.30.080.000.00.000	Altri interessi attivi	€		0	0				
5.10.10.30.090.000.00.000	Interessi attivi verso ATS-ASST-Fondazioni della Regione	€		0	0				

Gli interessi attivi sono indicati al netto di eventuali ritenute erariali se sono relative a conti utilizzati nell'attività istituzionale.
Nel caso siano relativi a conti utilizzati nell'attività commerciale, gli interessi attivi sono stati rilevati al lordo della ritenuta d'acconto.

[illegible] C.1 [illegible] - Totale

COD_COGE_NI	Descrizione		Preconsuntivo al 31/12/2015	Preventivo al 31/12/2016	Variazione
			[illegible]	[illegible]	0
5.10.20.10.000.000.00.000	Proventi da partecipazioni	€.	[illegible]	0	0
5.10.20.30.000.000.00.000	Proventi finanziari da crediti iscritti nelle immobilizzazioni	€.	[illegible]	0	0
5.10.20.40.000.000.00.000	Altri proventi finanziari diversi dai precedenti	€.	[illegible]	0	0

I dividendi sono stati indicati al netto della eventuale ritenuta d'acconto

Budget primo trimestre 2016	Budget secondo trimestre 2016	Budget terzo trimestre 2016	Budget quarto trimestre 2016

			Preconsuntivo al 31/12/2015	Preventivo al 31/12/2016	Variazione
5.20.00.00.000.000.00.000	C) ONERI FINANZIARI (Parziale)	€.	0	0	0

Budget primo trimestre 2016	Budget secondo trimestre 2016	Budget terzo trimestre 2016	Budget quarto trimestre 2016		
0	0	0	0	0	0

[illegible] C.3 Interessi passivi - Totale

COD_COGE_W	Descrizione		Preconsuntivo al 31/12/2015	Preventivo al 31/12/2016	Variazione
			[illegible]	[illegible]	0
5.20.10.10.010.000.00.000	Interessi passivi su c/c tesoreria	€.	[illegible]	0	0
5.20.10.20.010.000.00.000	Interessi passivi su mutui	€.	[illegible]	0	0
5.20.10.20.020.000.00.000	Commissioni su fidejussioni	€.	[illegible]	0	0
5.20.10.30.010.000.00.000	Interessi passivi verso fornitori	€.	[illegible]	0	0
5.20.10.30.020.000.00.000	Interessi passivi di mora	€.	[illegible]	0	0
5.20.10.30.030.000.00.000	Interessi passivi canoni di leasing	€.	[illegible]	0	0
5.20.10.30.070.000.00.000	Altri interessi passivi	€.	[illegible]	0	0
5.20.10.30.080.000.00.000	Interessi passivi verso ATS-ASST-Fondazioni della Regione	€.	[illegible]	0	0

Budget primo trimestre 2016	Budget secondo trimestre 2016	Budget terzo trimestre 2016	Budget quarto trimestre 2016		

[illegible] C.4 Altri oneri finanziari - Totale

COD_COGE_NY	Descrizione		Preconsuntivo al 31/12/2015	Preventivo al 31/12/2016	Variazione
		€.	[illegible]	0	0
5.20.20.10.000.000.00.000	Altri oneri finanziari	€.	[illegible]	0	0
5.20.20.20.000.000.00.000	Perdite su cambi	€.	[illegible]	0	0

Budget primo trimestre 2016	Budget secondo trimestre 2016	Budget terzo trimestre 2016	Budget quarto trimestre 2016		

			Preconsuntivo al 31/12/2015	Preventivo al 31/12/2016	Variazione	Budget primo trimestre 2016	Budget secondo trimestre 2016	Budget terzo trimestre 2016	Budget quarto trimestre 2016
8.00.00.00.000.000.00.000	D) RETTIFICHE DI VALORE DI ATTIVITA' FINANZIARIE	€	0	0	0	0	0	0	0
8.10.00.00.000.000.00.000	D.1 Rivalutazioni - Totale	€	-	-	0	-	-	-	-

COD_COGE_NI	Descrizione		Preconsuntivo al 31/12/2015	Preventivo al 31/12/2016	Variazione	Budget primo trimestre 2016	Budget secondo trimestre 2016	Budget terzo trimestre 2016	Budget quarto trimestre 2016
8.10.80.00.000.000.00.000	Altro	€		0	0				

8.20.00.00.000.000.00.000	D.2 Svalutazioni - Totale	€	-	-	0	-	-	-	-	-	-

COD_COGE_NI	Descrizione		Preconsuntivo al 31/12/2015	Preventivo al 31/12/2016	Variazione	Budget primo trimestre 2016	Budget secondo trimestre 2016	Budget terzo trimestre 2016	Budget quarto trimestre 2016	[illegible]	[illegible]
8.20.10.00.000.000.00.000	D. partecipazioni	€		0	0						

			Preconsuntivo al 31/12/2015	Preventivo al 31/12/2016	Variazione	Budget primo trimestre 2016	Budget secondo trimestre 2016	Budget terzo trimestre 2016	Budget quarto trimestre 2016
7.00.00.00.000.000.00.000	E) PROVENTI E ONERI Straordinari	€	0	0	0	0	0	0	0
7.10.00.00.000.000.00.000	E.1) Proventi Straordinari - Totale	€	-	-	0	-	-	-	-

COD_COGE_NI	Descrizione		Preconsuntivo al 31/12/2015	Preventivo al 31/12/2016	Variazione	Budget primo trimestre 2016	Budget secondo trimestre 2016	Budget terzo trimestre 2016	Budget quarto trimestre 2016
7.10.10.10.000.000.00.000	Plusvalenze da cessione di beni	€		0	0				
7.10.10.20.000.000.00.000	Plusvalenze da ATS-ASST-Fondazioni della Regione	€		0	0				
7.10.10.80.000.000.00.000	Altre plusvalenze	€		0	0				
7.10.20.10.000.000.00.000	Proventi da donazioni e liberalità diverse	€		0	0				
7.10.30.10.000.000.00.000	Sopravvenienze e insussistenze attive verso ATS/ASST/Fondazioni della Regione	€		0	0				
7.10.30.30.000.000.00.000	Sopravvenienze e insussistenze attive v/terzi relativa al personale	€		0	0				
7.10.30.40.000.000.00.000	Sopravvenienze e insussistenze attive v/terzi relativa alle convenzioni con medici di base	€		0	0				
7.10.30.50.000.000.00.000	Sopravvenienze e insussistenze attive v/terzi relative alle convenzioni per la specialistica	€		0	0				
7.10.30.60.000.000.00.000	Sopravvenienze e insussistenze attive v/terzi relative all'acquisto prestaz. Sanitarie da operatori accreditati	€		0	0				
7.10.30.70.000.000.00.000	Sopravvenienze e insussistenze attive v/terzi relative all'acquisto di beni e servizi	€		0	0				
7.10.30.80.000.000.00.000	Altre sopravvenienze e insussistenze attive v/terzi	€		0	0				
7.10.80.10.000.000.00.000	Altri proventi Straordinari	€		0	0				

7.20.00.00.000.000.00.000	E.2) Oneri Straordinari - Totale	€	-	-	0	-	-	-	-	-	-

COD_COGE_NI	Descrizione		Preconsuntivo al 31/12/2015	Preventivo al 31/12/2016	Variazione	Budget primo trimestre 2016	Budget secondo trimestre 2016	Budget terzo trimestre 2016	Budget quarto trimestre 2016	[illegible]	[illegible]
7.20.10.10.000.000.00.000	Minusvalenze	€		0	0						
7.20.20.10.000.000.00.000	Oneri tributari da esercizi precedenti	€		0	0						
7.20.30.10.000.000.00.000	Oneri da cause civili	€		0	0						
7.20.40.10.000.000.00.000	Sopravvenienze e insussistenze passive verso ATS/ASST/Fondazioni della Regione relative alla mobilità intraregionale	€		0	0						
7.20.40.15.000.000.00.000	Altre sopravvenienze e insussistenze passive verso ATS/ASST/Fondazioni della Regione	€		0	0						
7.20.40.25.000.000.00.000	Sopravvenienze e insussistenze passive v/terzi relative al personale - dirigenza medica	€		0	0						
7.20.40.30.000.000.00.000	Sopravvenienze e insussistenze passive v/terzi relative al personale - dirigenza non medica	€		0	0						
7.20.40.35.000.000.00.000	Sopravvenienze e insussistenze passive v/terzi relative al personale - comparto	€		0	0						
7.20.40.40.000.000.00.000	Sopravvenienze e insussistenze passive v/terzi relative alle convenzioni con medici di base	€		0	0						
7.20.40.45.000.000.00.000	Sopravvenienze e insussistenze passive v/terzi relative alle convenzioni per la specialistica	€		0	0						
7.20.40.50.000.000.00.000	Sopravvenienze e insussistenze passive v/terzi relative all'acquisto prestaz. sanitarie da operatori accreditati	€		0	0						
7.20.40.60.000.000.00.000	Sopravvenienze e insussistenze passive v/terzi relative all'acquisto di beni e servizi	€		0	0						
7.20.40.80.000.000.00.000	Altre sopravvenienze e insussistenze passive v/terzi	€		0	0						
7.20.80.10.000.000.00.000	Altri oneri Straordinari										

			Preconsuntivo al 31/12/2015	Preventivo al 31/12/2016	Variazione	Budget primo trimestre 2016	Budget secondo trimestre 2016	Budget terzo trimestre 2016	Budget quarto trimestre 2016	[illegible]	[illegible]
9.20.00.00.000.000.00.000	Y. IMPOSTE E TASSE	€	0	860	860	215	215	215	214	0	0

COD_COGE_m	Descrizione		Preconsuntivo al 31/12/2015	Preventivo al 31/12/2016	Variazione	Budget primo trimestre 2016	Budget secondo trimestre 2016	Budget terzo trimestre 2016	Budget quarto trimestre 2016	[redacted]	[redacted]
8.20.10.10.000.000.00.000	IRAP relativa a personale dipendente	€	[redacted]	717	717	179	179	179	179		
8.20.10.20.000.000.00.000	IRAP relativa a collaboratori e personale assimilato a lavoro dipendente	€	[redacted]	44	44	11	11	11	11		
8.20.10.30.000.000.00.000	IRAP relativa ad attività di libera professione (intramenia)	€	[redacted]	0	0						
8.20.10.40.000.000.00.000	IRAP relativa ad attività commerciali	€	[redacted]	0	0						
8.20.20.10.000.000.00.000	IRES su attività istituzionale	€	[redacted]	0	0						
8.20.20.20.000.000.00.000	IRES su attività commerciale	€	[redacted]	99	99	25	25	25	24		
8.20.30.10.000.000.00.000	Accantonamento a F.do imposte (Accertamento, condono ecc.)	€	-	0	0						
	TOTALE RICAVI	€	-	34.343	34.343	8.585	8.588	8.588	8.584		
	- Costi capitalizzati	€		1.009	1.009	253	252	253	251		
	TOTALE RICAVI (al netto dei Costi capitalizzati)	€	-	33.334	33.334	8.332	8.336	8.333	8.333		
	TOTALE COSTI	€	-	34.343	34.343	8.585	8.585	8.586	8.584	-	-
	- Costi capitalizzati	€		1.009	1.009	253	252	253	251		
	TOTALE COSTI (al netto dei Costi capitalizzati)	€	-	33.334	33.334	8.332	8.336	8.333	8.333		
8.98.99.99.999.999.98.998	RISULTATO ECONOMICO	€	-	-	0	-	-	-	-		

Codice Conto	PRESTAZIONI SANITARIE EROGATE IN REGIME DI INTRAMOENIA	Preconsuntivo al 31/12/2015	Preventivo al 31/12/2016	Variazione	Budget primo trimestre 2016	Budget secondo trimestre 2016	Budget terzo trimestre 2016	Budget quarto trimestre 2016
410201050001000000	Ricavi per prestazioni sanitarie intramoenia - Area ospedaliera	0	0	0	0	0	0	0
410201050002000000	Ricavi per prestazioni sanitarie intramoenia - Area specialistica	0	0	0	0	0	0	0
410201050003000000	Ricavi per prestazioni sanitarie intramoenia - Area sanità pubblica	0	22	22	6	6	5	5
410201050011000000	Ricavi per prestazioni sanitarie intramoenia - Consulenze (ex art. 55 c.1 lett. c), d) ed ex art. 57-58)	0	0	0	0	0	0	0
410201050012000000	Ricavi per prestazioni sanitarie intramoenia - Consulenze (ex art. 55 c.1 lett. c), d) ed ex art. 57-58) (Aziende sanitarie pubbliche della Regione)	0	0	0	0	0	0	0
410201050021000000	Ricavi per prestazioni sanitarie intramoenia - Altro	0	0	0	0	0	0	0
410201050022000000	Ricavi per prestazioni sanitarie intramoenia - Altro (Aziende sanitarie pubbliche della Regione)	0	0	0	0	0	0	0
	TOTALE RICAVI INTRAMOENIA	**0**	**22**	**22**	**6**	**6**	**5**	**5**
420101012001000000	Compartecipazione al personale per att. libero professionale intramoenia - Area ospedaliera	0	0	0	0	0	0	0
420101012001200000	Compartecipazione al personale per att. libero professionale intramoenia- Area specialistica	0	22	22	6	5	5	6
420101012001500000	Compartecipazione al personale per att. libero professionale intramoenia - Area sanità pubblica	0	0	0	0	0	0	0
420101012002000000	Servizi di consulenza sanitaria in area pagamento (art. 55 c.1 lett. c) d) ed ex art. 57-58 CCNL)	0	0	0	0	0	0	0
420101012002500000	Servizi di consulenza sanitaria in area pagamento (art. 55 c.1 lett. c) d) ed ex art. 57-58 CCNL) - attività v/ATS-ASST-Fondazioni della Regione	0	0	0	0	0	0	0
	TOTALE QUOTE RETROCESSE AL PERSONALE (ESCLUSO IRAP)	**0**	**22**	**22**	**6**	**5**	**5**	**6**
	IRAP relativa ad attività di libera professione (intramoenia)	0	0	0	0	0	0	0
	Accantonamento L. Balduzzi			0				
	Accantonamento al Fondo di perequazione			0				
	TOTALE COSTI INTRAMOENIA	**0**	**22**	**22**	**6**	**5**	**5**	**6**
	Indennità di esclusività medica per attività di libera professione			0				
	Costi diretti aziendali			0				
	Costi generali aziendali			0				
	TOTALE ALTRI COSTI INTRAMOENIA	**0**	**0**	**0**	**0**	**0**	**0**	**0**

Tabella allegata nota integrativa di: ASST MELEGNANO E DELLA MARTESANA - Preventivo 2016

ATTIVITA' EMERGENZA URGENZA - 118

CONTO ECONOMICO - Dati in €/000

			Preconsuntivo al 31/12/2015	Preventivo al 31/12/2016	Variazione	Budget primo trimestre 2016	Budget secondo trimestre 2016	Budget terzo trimestre 2016	Budget quarto trimestre 2016
4.10.00.00.000.000.00.000	A) VALORE DELLA PRODUZIONE	€.	0	882	882	220	221	221	220

			Preconsuntivo al 31/12/2015	Preventivo al 31/12/2016	Variazione	Budget primo trimestre 2016	Budget secondo trimestre 2016	Budget terzo trimestre 2016	Budget quarto trimestre 2016
4.10.10.00.000.000.00.000	A.1) Contributi in conto esercizio - Totale	€.	0	882	882	220	221	221	220

4.10.10.10.000.000.00.000	A.1.A) Contributi da Regione per quota Fondo Sanitario regionale - Totale	€.	-	-	0	0	0	0	0

COD_COGE_NI	Descrizione		Preconsuntivo al 31/12/2015	Preventivo al 31/12/2016	Variazione	Budget primo trimestre 2016	Budget secondo trimestre 2016	Budget terzo trimestre 2016	Budget quarto trimestre 2016
4.10.10.10.010.000.00.000	Finanziamento di parte corrente (FSR indistinto)	€.	[illegible]	0	0				
4.10.10.10.020.000.00.000	Funzioni non tariffate (FSR indistinto)	€.	[illegible]	0	0				
4.10.10.10.025.000.00.000	Funzioni non tariffate per quota servizi territoriali (FSR indistinto)	€.	[illegible]	0	0				
4.10.10.10.045.000.00.000	Contributo da destinare al finanziamento del PSSR, progetti obiettivo, miglioramento qualità offerta e realizzazione piani di sviluppo regionali (FSR indistinto)	€.	[illegible]	0	0				
4.10.10.10.050.000.00.000	Contributi per obiettivi di piano sanitario nazionale (a parte corrente) (FSR indistinto)	€.	[illegible]	0	0				
4.10.10.10.090.000.00.000	Altri contributi da Regione (FSR indistinto)	€.	[illegible]	0	0				
4.10.10.10.210.000.00.000	Contributi da Regione (FSR vincolato)	€.	[illegible]	0	0				

4.10.10.20.000.000.00.000	A.1.B) Contributi c/esercizio da enti pubblici (Extra Fondo) - Totale	€.	-	882	882	220	221	221	220

COD_COGE_NI	Descrizione		Preconsuntivo al 31/12/2015	Preventivo al 31/12/2016	Variazione	Budget primo trimestre 2016	Budget secondo trimestre 2016	Budget terzo trimestre 2016	Budget quarto trimestre 2016
4.10.10.20.010.010.00.000	Contributi da Regione (extra fondo) - Settore Sicurezza regionale	€.	[illegible]	0	0				
4.10.10.20.010.020.00.000	Contributi da Regione (extra fondo) - Altri contributi regionali extra fondo	€.	[illegible]	0	0				
4.10.10.20.010.030.00.000	Contributi da Regione (extra fondo) - Vincolati	€.	[illegible]	0	0				
4.10.10.20.015.010.00.000	Contributi da Regione (extra fondo) - Risorse aggiuntive da bilancio regionale a titolo di copertura LEA	€.	[illegible]	0	0				
4.10.10.20.015.020.00.000	Contributi da Regione (extra fondo) - Risorse aggiuntive da bilancio regionale a titolo di copertura extra LEA	€.	[illegible]	0	0				
4.10.10.20.020.010.00.000	Contributi da U.E.	€.	[illegible]	0	0				
4.10.10.20.020.030.00.000	Contributi vincolati da enti pubblici (extra fondo) - Vincolati	€.	[illegible]	0	0				
4.10.10.20.020.035.00.000	Contributi da altri enti pubblici (extra fondo) - Altro	€.	[illegible]	0	0				
4.10.10.20.030.010.00.000	Contributi da ATS/ASST/Fondazioni della Regione (extra fondo) - Vincolati	€.	[illegible]	0	0				
4.10.10.20.030.020.00.000	Contributi da ATS/ASST/Fondazioni della Regione (extra fondo) - Altro	€.	[illegible]	882	882	220	221	221	220
			[illegible]	0	0				

4.10.10.30.000.000.00.000	A.1.C) Contributi c/esercizio da enti privati - Totale	€.	-	-	0	0	0	0	0

COD_COGE_NI	Descrizione		Preconsuntivo al 31/12/2015	Preventivo al 31/12/2016	Variazione	Budget primo trimestre 2016	Budget secondo trimestre 2016	Budget terzo trimestre 2016	Budget quarto trimestre 2016
4.10.10.30.010.000.00.000	Contributi da persone giuridiche private - Vincolati	€.	[illegible]	0	0				
4.10.10.30.020.000.00.000	Contributi da persone fisiche private - Vincolati	€.	[illegible]	0	0				
4.10.10.30.030.000.00.000	Contributi dai Tesorieri - Indistinto	€.	[illegible]	0	0				
4.10.10.30.040.000.00.000	Altri contributi da privati - indistinto	€.	[illegible]	0	0				

			Preconsuntivo al 31/12/2015	Preventivo al 31/12/2016	Variazione	Budget primo trimestre 2016	Budget secondo trimestre 2016	Budget terzo trimestre 2016	Budget quarto trimestre 2016
[illegible]	[illegible]	[illegible]	[illegible]	[illegible]	0	[illegible]	[illegible]	[illegible]	[illegible]

4.10.11.10.000.000.00.000	A.1.A.A) Rettifica contributi c/esercizio per destinazione ad investimenti	€.	-	-	0	0	0	0	0

COD_COGE_NI	Descrizione		Preconsuntivo al 31/12/2015	Preventivo al 31/12/2016	Variazione	Budget primo trimestre 2016	Budget secondo trimestre 2016	Budget terzo trimestre 2016	Budget quarto trimestre 2016
4.10.11.10.010.000.00.000	Rettifica contributi c/esercizio per destinazione ad investimenti - Contributi da Regione per quota F.S. Regionale	€.	[illegible]	0	0				
4.10.11.10.015.000.00.000	Rettifica contributi c/esercizio per destinazione ad investimenti - Contributi da ATS/ASST/Fondazioni della Regione	€.	[illegible]	0	0				
4.10.11.10.020.000.00.000	Rettifica contributi c/esercizio per destinazione ad investimenti - altri contributi	€.	[illegible]	0	0				

			Preconsuntivo al 31/12/2015	Preventivo al 31/12/2016	Variazione
4.10.12.00.000.000.00.000	A.1b) Utilizzo fondi per quote inutilizzate contributi vincolati di esercizi precedenti - Totale	€.	0	0	0

Budget primo trimestre 2016	Budget secondo trimestre 2016	Budget terzo trimestre 2016	Budget quarto trimestre 2016
0	0	0	0

4.10.12.10.000.000.00.000	A.1b.A) Utilizzo fondi per quote inutilizzate contributi vincolati di esercizi precedenti	€.	-	-	-

			-	-	-

COD_CODE_M	Descrizione		Preconsuntivo al 31/12/2015	Preventivo al 31/12/2016	Variazione
4.10.12.10.010.000.00.000	Utilizzo fondi per quote inutilizzate contributi vincolati esercizi precedenti da Regione per quota FSR Vincolato	€.		0	0
4.10.12.10.012.000.00.000	Utilizzo fondi per quote inutilizzate contributi esercizi precedenti da Regione per quota FSR indistinto	€.		0	0
4.10.12.10.013.000.00.000	Utilizzo fondi per quote inutilizzate finanziamento di parte corrente per servizi socio-sanitari (ASST) da contributi esercizi precedenti da Regione - quota FSR indistinto	€.		0	0
4.10.12.10.015.000.00.000	Utilizzo fondi per quote inutilizzate contributi vincolati esercizi precedenti da ATS/ASST/Fondazioni per quota FSR Vincolato	€.		0	0
4.10.12.10.018.000.00.000	Utilizzo fondi per quote inutilizzate contributi esercizi precedenti da ATS/ASST/Fondazioni per quota FSR indistinto	€.		0	0
4.10.12.10.020.000.00.000	Utilizzo fondi per quote inutilizzate contributi vincolati esercizi precedenti da soggetti pubblici (extra fondi) Vincolato	€.		0	0
4.10.12.10.030.000.00.000	Utilizzo fondi per quote inutilizzate contributi vincolati esercizi precedenti per ricerca da Ministero	€.		0	0

Budget primo trimestre 2016	Budget secondo trimestre 2016	Budget terzo trimestre 2016	Budget quarto trimestre 2016

4.10.12.10.040.000.00.000	Utilizzo fondi per quote inutilizzate contributi vincolati esercizi precedenti per ricerca da Regione	€	[redacted]	0	0
4.10.12.10.045.000.00.000	Utilizzo fondi per quote inutilizzate contributi vincolati esercizi precedenti per ricerca da ATS/ASST/Fondazioni	€	[redacted]	0	0
4.10.12.10.050.000.00.000	Utilizzo fondi per quote inutilizzate contributi vincolati esercizi precedenti per ricerca da altri Enti Pubblici	€	[redacted]	0	0
4.10.12.10.055.000.00.000	Utilizzo fondi per quote inutilizzate contributi vincolati esercizi precedenti da privati (altro)	€	[redacted]	0	0
4.10.12.10.060.000.00.000	Utilizzo fondi per quote inutilizzate contributi vincolati esercizi precedenti per ricerca da privati	€	[redacted]	0	0

			Preconsuntivo al 31/12/2015	Preventivo al 31/12/2016	Variazione	Budget primo trimestre 2016	Budget secondo trimestre 2016	Budget terzo trimestre 2016	Budget quarto trimestre 2016
[illegible]	A.2) Proventi e ricavi diversi - Totale	€			0				
4.10.20.10.000.000.00.000	A.2.A) Ricavi per prestazioni sanitarie e sociosanitarie a rilevanza sanitaria - Totale	€			0	0	0	0	0

COD_COGE_NI	Descrizione		Preconsuntivo al 31/12/2015	Preventivo al 31/12/2016	Variazione	Budget primo trimestre 2016	Budget secondo trimestre 2016	Budget terzo trimestre 2016	Budget quarto trimestre 2016
4.10.20.10.190.010.00.000	Altre prestazioni sanitarie v/ATS di appartenenza	€	[redacted]	0	0				
4.10.20.10.190.020.00.000	Altre prestazioni sanitarie verso altre ATS/ASST/Fondazioni lombarde	€	[redacted]	0	0				
4.10.20.10.190.030.00.000	Altre prestazioni sanitarie ad altri soggetti pubblici	€	[redacted]	0	0				
4.10.20.10.190.050.00.000	Altre prestazioni sanitarie a soggetti pubblici extraregione (soggette a compensazione)	€	[redacted]	0	0				
4.10.20.10.190.055.00.000	Altre prestazioni sanitarie a soggetti pubblici extraregione (non in compensazione)	€	[redacted]	0	0				
4.10.20.10.200.020.00.000	Altre prestazioni socio sanitarie verso altre ATS/ASST/Fondazioni lombarde	€	[redacted]	0	0				
4.10.20.10.200.030.00.000	Altre prestazioni socio sanitarie ad altri soggetti pubblici	€	[redacted]	0	0				
4.10.20.10.300.010.00.000	Ricavi per consulenza sanitaria per ATS di appartenenza	€	[redacted]	0	0				
4.10.20.10.300.020.00.000	Ricavi per consulenza sanitaria v/altre ATS-ASST-Fondazioni della Regione	€	[redacted]	0	0				
4.10.20.10.300.030.00.000	Ricavi per consulenza sanitaria ad altri soggetti pubblici	€	[redacted]	0	0				
4.10.20.10.300.050.00.000	Ricavi per consulenza sanitaria ad altri soggetti pubblici Extraregione (non soggette a compensazione)	€	[redacted]	0	0				
4.10.20.10.300.060.00.000	Ricavi per consulenza sanitaria a privati	€	[redacted]	0	0				
4.10.20.10.400.010.00.000	Ricavi per prestazioni sanitarie erogate a soggetti privati	€	[redacted]	0	0				
4.10.20.10.400.110.00.000	Ricavi per prestazioni socio sanitarie a soggetti privati	€	[redacted]	0	0				
4.10.20.10.500.010.00.000	Ricavi per libera professione ex art. 55 c.1 lett. a) - b) Ccnl - (Area ospedaliera)	€	[redacted]	0	0				
4.10.20.10.500.020.00.000	Ricavi per libera professione ex art. 55 c.1 lett. a) - b) Ccnl - (Area specialistica)	€	[redacted]	0	0				
4.10.20.10.500.030.00.000	Ricavi per libera professione ex art. 55 c.1 lett. a) - b) Ccnl - (Area sanità pubblica)	€	[redacted]	0	0				
4.10.20.10.500.110.00.000	Ricavi per servizi di consulenza sanitaria in area pagamento (art. 55 c.1 lett. c) d) ed ex art. 57-58 CCNL)	€	[redacted]	0	0				
4.10.20.10.500.120.00.000	Ricavi per servizi di consulenza sanitaria in area pagamento (art. 55 c.1 lett. c) d) ed ex art. 57-58 CCNL) verso ATS-ASST-Fondazioni della Regione	€	[redacted]	0	0				
4.10.20.10.500.210.00.000	Ricavi per prestazioni sanitarie intramoenia - Altro	€	[redacted]	0	0				

4.10.20.10.500.220.00.000	Ricavi per prestazioni sanitarie intramoenia - Altro verso ATS-ASST-Fondazioni della Regione Si ricorda che i ricavi da degenze in corso al 31/12 vengono indicati nei rispettivi conti di dettaglio dei ricavi da DRG	€		0	0				

4.10.20.20.000.000.00.000	**A.2.B) Ricavi per prestazioni non sanitarie - Totale**	€	-	-	0	0	0	0	0
COD_COGE_NI	Descrizione		Preconsuntivo al 31/12/2015	Preventivo al 31/12/2016	Variazione	Budget primo trimestre 2016	Budget secondo trimestre 2016	Budget terzo trimestre 2016	Budget quarto trimestre 2016

4.10.20.30.000.000.00.000	**A.2.C) Altri proventi - Totale**	€	-	-	0	0	0	0	0
COD_COGE_NI	Descrizione		Preconsuntivo al 31/12/2015	Preventivo al 31/12/2016	Variazione	Budget primo trimestre 2016	Budget secondo trimestre 2016	Budget terzo trimestre 2016	Budget quarto trimestre 2016

			Preconsuntivo al 31/12/2015	Preventivo al 31/12/2016	Variazione	Budget primo trimestre 2016	Budget secondo trimestre 2016	Budget terzo trimestre 2016	Budget quarto trimestre 2016
4.10.30.00.000.000.00.000	**A.3) Concorsi, recuperi, rimborsi per attività tipiche - Totale**	€	-	-	0	0	0	0	0

4.10.30.10.000.000.00.000	**A.3.A) Rimborsi assicurativi - Totale**	€	-	-	0	0	0	0	0
COD_COGE_NI	Descrizione		Preconsuntivo al 31/12/2015	Preventivo al 31/12/2016	Variazione	Budget primo trimestre 2016	Budget secondo trimestre 2016	Budget terzo trimestre 2016	Budget quarto trimestre 2016
4.10.30.10.010.000.00.000	Rimborsi assicurativi	€	-	0	0				

4.10.30.20.000.000.00.000	**A.3.B) Altri concorsi, recuperi e rimborsi per attività tipiche - Totale**	€	-	-	0	0	0	0	0
COD_COGE_NI	Descrizione	€	Preconsuntivo al 31/12/2015	Preventivo al 31/12/2016	Variazione	Budget primo trimestre 2016	Budget secondo trimestre 2016	Budget terzo trimestre 2016	Budget quarto trimestre 2016
4.10.30.20.010.010.00.000	Rimborso personale comandato e convenzionato c/o ATS/ASST/Fondazioni della Regione	€		0	0				
4.10.30.20.010.030.00.000	Rimborso personale comandato e convenzionato c/o altri enti pubblici	€		0	0				
4.10.30.20.010.040.00.000	Rimborso personale comandato e convenzionato c/o Regione Lombardia	€		0	0				
4.10.30.20.020.010.00.000	Rimborso per Cessione di farmaci ed emoderivati verso ATS/ASST/Fondazioni della Regione ESCLUSI EMODERIVATI GESTITI VIA CONSORZIO INTERREGIONALI	€		0	0				
4.10.30.20.020.012.00.000	Rimborsi per Cessione emoderivati verso ATS/ASST/Fondazioni della Regione SOLAMENTE OVE GESTITI NELL'AMBITO DEL CONSORZIO INTERREGIONALE)	€		0	0				
4.10.30.20.020.015.00.000	Rimborso per Cessione emoderivati verso az. Sanit. Pubbliche Extraregione - NON in compensazione SOLAMENTE OVE GESTITI NELL'AMBITO DEL CONSORZIO INTERREGIONALI	€		0	0				
4.10.30.20.020.030.00.000	Rimborsi per Cessione di farmaci ed emoderivati verso altri enti pubblici	€		0	0				
4.10.30.20.020.060.00.000	Rimborsi per Cessione di farmaci ed emoderivati verso privati ESCLUSI EMODERIVATI GESTITI VIA CONSORZIO INTERREGIONALE)	€		0	0				
4.10.30.20.020.065.00.000	Rimborsi per Cessione emoderivati verso privati SOLAMENTE OVE GESTITI NELL AMBITO DEL CONSORZIO INTERREGIONALE)	€		0	0				
4.10.30.20.030.010.00.000	Rimborsi per Cessione di sangue ed emocomponenti verso ATS/ASST/Fondazioni della Regione	€		0	0				
4.10.30.20.030.030.00.000	Rimborsi per Cessione di sangue ed emocomponenti verso altri enti pubblici	€		0	0				
4.10.30.20.030.035.00.000	Rimborso per Cessione di emocomponenti e cellule staminali Extraregione	€		0	0				
4.10.30.20.030.060.00.000	Rimborsi per Cessione di sangue ed emocomponenti verso privati	€		0	0				
4.10.30.20.040.010.00.000	Rimborso per acquisto altri beni da parte di ATS/ASST/Fondazioni della Regione	€		0	0				
4.10.30.20.040.030.00.000	Rimborso per acquisto altri beni da parte di altri enti pubblici	€		0	0				
4.10.30.20.040.060.00.000	Rimborso per acquisto altri beni verso privati	€		0	0				
4.10.30.20.050.010.00.000	Altri concorsi, recuperi e rimborsi per attività tipiche da parte di ATS/ASST/Fondazioni della Regione	€		0	0				
4.10.30.20.050.030.00.000	Altri concorsi, recuperi e rimborsi per attività tipiche da parte di altri enti pubblici	€		0	0				
4.10.30.20.050.060.00.000	Altri concorsi, recuperi e rimborsi per attività tipiche da parte di Regione Lombardia	€		0	0				
4.10.30.20.060.010.00.000	Recuperi da personale dipendente (vitto, alloggio ...)	€		0	0				
4.10.30.20.080.020.00.000	Concorsi, recuperi, rimborsi da sperimentazioni gestionali (art. 9-bis, D.Lgs. 502/92)	€		0	0				
4.10.30.20.080.025.00.000	Concorsi, recuperi, rimborsi da esternalizzazioni di servizi	€		0	0				
4.10.30.20.080.060.00.000	Altri ricavi per concorsi, recuperi e rimborsi verso privati	€		0	0				

4.10.40.00.000.000.00.000	**A.4) Compartecipazione alla spesa per prestazioni sanitarie - Totale**	€	-	-	0				
COD_COGE_NI	Descrizione		Preconsuntivo al 31/12/2015	Preventivo al 31/12/2016	Variazione	Budget primo trimestre 2016	Budget secondo trimestre 2016	Budget terzo trimestre 2016	Budget quarto trimestre 2016
4.10.40.20.000.000.00.000	Ticket sul pronto soccorso	€		0	0				
4.10.40.80.000.000.00.000	Altri Tickets	€		0	0				

					0
COD_COGE_NI	Descrizione		Preconsuntivo al 31/12/2015	Preventivo al 31/12/2016	Variazione
4.10.50.10.010.010.05.000	Quote contributi c/capitale da utilizzo finanziamenti per investimenti da Regione	€.		0	0
4.10.50.10.010.012.00.000	Quote contributi c/capitale da utilizzo finanziamenti per investimenti da Regione - Beni di prima dotazione	€.		0	0
4.10.50.10.010.020.00.000	Quote contributi c/capitale da utilizzo finanziamenti per investimenti dallo Stato	€.		0	0
4.10.60.10.015.010.00.000	Quote contributi c/esercizio da contributi FSR destinati a investimenti	€.		0	0
4.10.50.10.015.020.00.000	Quote contributi c/esercizio da altri contributi destinati a investimenti	€.		0	0
4.10.50.10.020.010.00.000	Costi capitalizzati da utilizzo riserva plusvalenze da reinvestire	€.		0	0
4.10.50.10.020.020.00.000	Costi capitalizzati da utilizzo riserva successioni e donazioni	€.		0	0
4.10.50.10.020.030.00.000	Costi capitalizzati da utilizzo riserva per investimenti	€.		0	0

Budget primo trimestre 2016	Budget secondo trimestre 2016	Budget terzo trimestre 2016	Budget quarto trimestre 2016

		Preconsuntivo al 31/12/2015	Preventivo al 31/12/2016	Variazione	Budget primo trimestre 2016	Budget secondo trimestre 2016	Budget terzo trimestre 2016	Budget quarto trimestre 2016	Dettaglio costi per natura degli Utilizzi contributi	Dettaglio costi per natura dei contributi
4.20.00.00.000.000.00.000	B) COSTI DELLA PRODUZIONE	0	827	827	206	207	207	207	0	827
4.20.05.00.000.000.00.000	B.1) Acquisti di beni - Totale	0	40	40	10	0	10	11	-	40
4.20.05.10.000.000.00.000	B.1.A) Acquisti di beni sanitari - Totale	-	40	40	10	0	10	11	-	40

COD_CODE_NI	Descrizione		Preconsuntivo al 31/12/2015	Preventivo al 31/12/2016	Variazione	Budget primo trimestre 2016	Budget secondo trimestre 2016	Budget terzo trimestre 2016	Budget quarto trimestre 2016		
4.20.05.10.010.000.00.000	Farmaceutici: Specialità Medicinali	€.		6	6	1	1	2	2	6	6
4.20.05.10.010.010.01.000	Farmaceutici: Specialità Medicinali (File F compreso PCV)	€.		0	0						
4.20.05.10.010.010.02.000	Farmaceutici: Specialità Medicinali (altri farmaci ospedalieri)	€.		6	6	1	1	2	2		6
4.20.05.10.010.020.00.000	Farmaceutici: Specialità Medicinali (Doppio Canale ex Nota CUF 37)	€.		0	0						
4.20.05.10.010.030.00.000	Farmaceutici: Specialità Medicinali (Prime Cicli terapeutici D.G.R. 10/246/012)	€.		0	0						
4.20.05.10.010.810.00.000	Farmaceutici: Specialità Medicinali da ATS/ASST/Fondazioni della Regione	€.		0	0						
4.20.05.10.010.820.00.000	Farmaceutici: Specialità Medicinali (Doppio Canale ex Nota CUF 37) da ATS/ASST/Fondazioni della Regione	€.		0	0						
4.20.05.10.020.010.00.000	Farmaceutici: Ossigeno	€.		0	0						
4.20.05.10.020.020.00.000	Farmaceutici: Ossigeno (Doppio Canale)	€.		0	0						
4.20.05.10.020.810.00.000	Farmaceutici: Ossigeno da ATS/ASST/Fondazioni della Regione	€.		0	0						
4.20.05.10.020.820.00.000	Farmaceutici: Ossigeno (Doppio Canale) da ATS/ASST/Fondazioni della Regione	€.		0	0						
4.20.05.10.025.010.00.000	Farmaceutici: Specialità Medicinali SENZA AIC	€.		0	0						
4.20.05.10.025.020.00.000	Farmaceutici: Galenici e altri medicinali SENZA AIC	€.		0	0						
4.20.05.10.025.030.00.000	Farmaceutici: Ossigeno e gas medicali SENZA AIC	€.		0	0						
4.20.05.10.030.010.00.000	Emoderivati										
4.20.05.10.030.017.00.000	Emoderivati da Privati SOLAMENTE OVE GESTITI NELL'AMBITO DEL CONSORZIO INTERREGIONALE	€.		0	0						
4.20.05.10.030.020.00.000	Emoderivati (Doppio Canale ex Nota CUF 37)	€.		0	0						
4.20.05.10.030.810.00.000	Emoderivati da ATS/ASST/Fondazioni della Regione ESCLUSI EMODERIVATI GESTITI VIA CONSORZIO INTERREGIONALE	€.		0	0						
4.20.05.10.030.817.00.000	Emoderivati da ATS/ASST/Fondazioni della Regione SOLAMENTE OVE GESTITI NELL'AMBITO DEL CONSORZIO INTERREGIONALE	€.		0	0						
4.20.05.10.030.815.00.000	Emoderivati da Az. Pubbliche ExtraRegione SOLAMENTE OVE GESTITI NELL'AMBITO DEL CONSORZIO INTERREGIONALE	€.		0	0						
4.20.05.10.030.820.00.000	Emoderivati (Doppio Canale ex Nota CUF 37) da ATS/ASST/Fondazioni della Regione	€.		0	0						
4.20.05.10.040.010.00.000	Prodotti dietetici	€.		0	0						
4.20.05.10.050.010.00.000	Dispositivi medici: Cnd W - Materiali Diagnostici in vitro	€.		0	0						
4.20.05.10.050.020.00.000	Dispositivi medici: Cnd Z - Materiali diagnostici (materiale per apparecchiature sanitarie e relativi componenti)	€.		0	0						
4.20.05.10.050.030.00.000	Prodotti chimici: Materiali diagnostici (senza Cnd)	€.		0	0						
4.20.05.10.060.011.00.000	Dispositivi Medici: Cnd A - Dispositivi da somministrazione, prelievo e raccolta	€.		34	34	9	8	8	9		34
4.20.05.10.060.012.00.000	Dispositivi Medici: Cnd K L - Strumentario chirurgico	€.		0	0						
4.20.05.10.060.013.00.000	Dispositivi Medici: Cnd H - Dispositivi di sutura	€.		0	0						
4.20.05.10.060.014.00.000	Dispositivi Medici: Cnd M - Dispositivi per medicazioni generali e specialistiche	€.		0	0						
4.20.05.10.060.015.00.000	Dispositivi Medici: Cnd T - Dispositivi di protezione e ausili per incontinenza (d. lgs. 46/97)	€.		0	0						
4.20.05.10.060.016.00.000	Dispositivi Medici: Cnd V - Supporti e ausili tecnici per persone disabili	€.		0	0						
4.20.05.10.060.017.00.000	Dispositivi Medici: Cnd B, G, N, Q, R, U - Presidi medico-chirurgici specialistici	€.		0	0						
4.20.05.10.060.018.00.000	Dispositivi Medici: Cnd D, S, V - Disinfettanti, prodotti per sterilizzazione e dispositivi vari	€.		0	0						
4.20.05.10.060.020.00.000	Dispositivi per appar. Cardiocircolatorio Cnd C	€.		0	0						
4.20.05.10.060.030.00.000	Dispositivi medici con repertorio e senza CND (tipo 2, ivi)	€.		0	0						
4.20.05.10.060.040.00.000	Dispositivi medici non registrati in Italia (senza repertorio e con CND ammissibile)	€.		0	0						
4.20.05.10.070.010.00.000	Materiale chirurgico e prodotti per uso veterinario	€.		0	0						
4.20.05.10.080.030.00.000	Dispositivi medici impiantabili attivi: Materiali protesici (endoprotesi) - Cnd J	€.		0	0						
4.20.05.10.080.040.00.000	Dispositivi medici: Materiali protesici (endoprotesi non attive) - Cnd P	€.		0	0						
4.20.05.10.090.010.00.000	Dispositivi medici: Materiale per emodialisi - Cnd F	€.		0	0						
4.20.05.10.100.010.00.000	Materiali per la profilassi igienico-sanitaria: sedi	€.		0	0						
4.20.05.10.100.020.00.000	Materiali per la profilassi igienico-sanitaria: vaccini	€.		0	0						
4.20.05.10.120.010.00.000	Prodotti farmaceutici per uso veterinario	€.		0	0						
4.20.05.10.130.010.00.000	Sangue ed emocomponenti	€.		0	0						
4.20.05.10.130.800.00.000	Sangue ed emocomponenti acquistati Extraregione	€.		0	0						
4.20.05.10.130.810.00.000	Sangue ed emocomponenti da ATS/ASST/Fondazioni della Regione	€.		0	0						

4.20.05.10.800.010.00.000	Altri beni e prodotti sanitari (PRODOTTI SENZA REPERTORIO E/O (CND))	€	[illegible]	0	0
4.20.05.10.800.810.00.000	Altri beni e prodotti sanitari (escluso Specialità medicinali, ossigeno emoderivati e sangue) da ATS/ASST/Fondazioni della Regione	€	[illegible]	0	0

Gli acquisti vanno indicati al netto di sconti, resi e abbuoni

4.20.05.20.000.000.00.000	B.1.B) Acquisti di beni non sanitari - Totale		-	-	0

COD_COGE_NI	Descrizione		Preconsuntivo al 31/12/2015	Preventivo al 31/12/2016	Variazione
4.20.05.20.010.010.00.000	Prodotti alimentari	€	[illegible]	0	0
4.20.05.20.020.010.00.000	Materiale di guardaroba, di pulizia e di convivenza in genere	€	[illegible]	0	0
4.20.05.20.030.010.00.000	Carburanti e lubrificanti	€	[illegible]	0	0
4.20.05.20.030.020.00.000	Combustibili	€	[illegible]	0	0
4.20.05.20.040.010.00.000	Cancelleria e stampati	€	[illegible]	0	0
4.20.05.20.050.010.00.000	Supporti informatici e materiale per EDP	€	[illegible]	0	0
4.20.05.20.060.010.00.000	Materiale per manutenzioni e riparazioni immobili e loro pertinenze	€	[illegible]	0	0
4.20.05.20.060.020.00.000	Materiale per manutenzioni e riparazioni mobili e macchine	€	[illegible]	0	0
4.20.05.20.060.030.00.000	Materiale per manutenzioni e riparazioni attrezzature tecnico scientifico sanitarie	€	[illegible]	0	0
4.20.05.20.060.040.00.000	Materiale per manutenzioni e riparazioni attrezzature tecnico economali	€	[illegible]	0	0
4.20.05.20.060.050.00.000	Materiale per manutenzioni e riparazioni automezzi (sanitari e non)	€	[illegible]	0	0
4.20.05.20.060.080.00.000	Materiale per manutenzioni e riparazioni - Altro	€	[illegible]	0	0
4.20.05.20.800.010.00.000	Altri beni non sanitari	€	[illegible]	0	0
4.20.05.20.800.810.00.000	Altri beni non sanitari da ATS/ASST/Fondazioni della Regione	€	[illegible]	0	0

Gli acquisti vanno indicati al netto di sconti, resi e abbuoni

Budget primo trimestre 2016	Budget secondo trimestre 2016	Budget terzo trimestre 2016	Budget quarto trimestre 2016	[illegible]	[illegible]
-	-	-	-	-	-

			Preconsuntivo al 31/12/2015	Preventivo al 31/12/2016	Variazione
4.20.10.00.000.000.00.000	B.2) Acquisti di servizi - Totale	€	[illegible]	7	7

Budget primo trimestre 2016	Budget secondo trimestre 2016	Budget terzo trimestre 2016	Budget quarto trimestre 2016	[illegible]	[illegible]
2	2	2	0	[illegible]	[illegible]

			Preconsuntivo al 31/12/2015	Preventivo al 31/12/2016	Variazione
4.20.10.10.000.000.00.000	B.2.A) Acquisti di servizi sanitari - Totale	€	0	0	0

Budget primo trimestre 2016	Budget secondo trimestre 2016	Budget terzo trimestre 2016	Budget quarto trimestre 2016	[illegible]	[illegible]
0	0	0	0	0	0

4.20.10.10.010.000.00.000	B.2.A.1) Acquisti di servizi sanitari per medicina di base - Totale	€	-	-	0

COD_COGE_NI	Descrizione		Preconsuntivo al 31/12/2015	Preventivo al 31/12/2016	Variazione
4.20.10.10.010.030.00.000	Assistenza per medicina di base convenzionata: Medici Guardia medica Continuità assistenziale	€		0	0
4.20.10.10.010.080.00.000	Assistenza per medicina di base convenzionata: Medici 118	€		0	0
4.20.10.10.010.100.00.000	Altra assistenza per medicina di base	€		0	0

Budget primo trimestre 2016	Budget secondo trimestre 2016	Budget terzo trimestre 2016	Budget quarto trimestre 2016	[illegible]	[illegible]

4.20.10.10.100.000.00.000	B.2.A.10) Acquisto prestazioni trasporto sanitari - Totale	€	-	-	0

Budget primo trimestre 2016	Budget secondo trimestre 2016	Budget terzo trimestre 2016	Budget quarto trimestre 2016		
0	0	0	0	-	-

COD_COGE_NI	Descrizione		Preconsuntivo al 31/12/2015	Preventivo al 31/12/2016	Variazione
4.20.10.10.100.010.10.000	Trasporti sanitari per emergenza da pubblico (118)	€	[illegible]	0	0
4.20.10.10.100.010.20.000	Altri Trasporti sanitari da pubblico	€		0	0
4.20.10.10.100.010.30.000	Trasporti fuori regione (mobilità passiva in compensazione)	€	[illegible]	0	0
4.20.10.10.100.020.10.000	Trasporti sanitari per emergenza da privato (118)	€		0	0
4.20.10.10.100.020.20.000	Altri Trasporti sanitari da privato	€		0	0

Budget primo trimestre 2016	Budget secondo trimestre 2016	Budget terzo trimestre 2016	Budget quarto trimestre 2016	[illegible]	[illegible]

4.20.10.10.130.000.00.000	B.2.A.13) Rimborsi, assegni e contributi sanitari - Totale	€	-	-	0	0	0	0	0	-	-

COD_CODGF_NI	Descrizione		Preconsuntivo al 31/12/2015	Preventivo al 31/12/2016	Variazione	Budget primo trimestre 2016	Budget secondo trimestre 2016	Budget terzo trimestre 2016	Budget quarto trimestre 2016	[redacted]	[redacted]
4.20.10.10.130.010.10.000	Contributi ad associazioni di volontariato	€		0	0						
4.20.10.10.130.010.15.000	Contributi/Rimborsi per cure all'estero	€		0	0						
4.20.10.10.130.010.20.000	Contributi/Rimborsi per assistenza indiretta	€		0	0						
4.20.10.10.130.010.25.000	Contributi obbligatori legge 210/92	€		0	0						
4.20.10.10.130.010.30.000	Altre Contribuzioni Passive e sussidi	€		0	0						
4.20.10.10.130.010.35.000	Altre Contribuzioni Passive a sussidi verso altre ATS/ASST/Fondazione della regione	€		0	0						

4.20.10.10.140.000.00.000	B.2.A.14) Consulenze, Collaborazioni, Interinali e altre prestazioni di lavoro sanitarie e sociosanitarie - Totale	€	-	-	0	0	0	0	0	-	-

COD_CODGE_NI	Descrizione		Preconsuntivo al 31/12/2015	Preventivo al 31/12/2016	Variazione	Budget primo trimestre 2016	Budget secondo trimestre 2016	Budget terzo trimestre 2016	Budget quarto trimestre 2016	[redacted]	[redacted]
4.20.10.10.140.010.10.000	Consulenze sanitarie da ATS/ASST/Fondazioni della Regione	€		0	0						
4.20.10.10.140.010.25.000	Consulenze sanitarie da altri enti pubblici	€		0	0						
4.20.10.10.140.010.40.000	Consulenze sanitarie da terzi	€		0	0						
4.20.10.10.140.020.10.000	Collaborazione coordinate e continuative - area sanitaria	€		0	0						
4.20.10.10.140.020.30.000	Interinali a personale universitario - area sanitaria	€		0	0						
4.20.10.10.140.020.35.000	Prestazioni lavoro interinale (sanitario) - da terzi	€		0	0						
4.20.10.10.140.020.55.000	Prestazioni occasionali e altre prestazioni di lavoro sanitarie da terzi	€		0	0						
4.20.10.10.140.030.10.000	Rimborso degli oneri stipendiali del personale sanitario che presta servizio in azienda in posizione di comando in ATS/ASST/Fondazioni della Regione	€		0	0						
4.20.10.10.140.030.20.000	Rimborso degli oneri stipendiali del personale sanitario che presta servizio in azienda in posizione di comando in altri Enti pubblici e Università	€		0	0						
4.20.10.10.140.030.30.000	Rimborso degli oneri stipendiali del personale sanitario che presta servizio in azienda in posizione di comando dalla Regione Lombardia	€		0	0						
4.20.10.10.140.030.40.000	Rimborso degli oneri stipendiali del personale sanitario che presta servizio in azienda in posizione di comando da Aziende di altre Regioni	€		0	0						

4.20.10.10.150.000.00.000	B.2.A.15) Altri servizi sanitari e socosanitari a rilevanza sanitaria - Totale	€.	-	-	0	0	0	0	0	-	-

COD_CODE_NI	Descrizione		Preconsuntivo al 31/12/2015	Preventivo al 31/12/2016	Variazione	Budget primo trimestre 2016	Budget secondo trimestre 2016	Budget terzo trimestre 2016	Budget quarto trimestre 2016	[redacted]	[redacted]
4.20.10.10.150.010.10.000	Altre prestazioni per servizi sanitari da ATS/ASST/Fondazioni della Regione	€.	[redacted]	0	0						
4.20.10.10.150.010.20.000	Altre prestazione per servizi sanitari da pubblico	€.	[redacted]	0	0						
4.20.10.10.150.010.30.000	Servizi sanitari appaltati o in "service" da pubblico	€.	[redacted]	0	0						
4.20.10.10.150.010.35.000	Altre prestazione per servizi sanitari da Lombardia	€.	[redacted]	0	0						
4.20.10.10.150.020.10.000	Altre prestazioni per servizi sanitari da terzi	€.	[redacted]	0	0						
4.20.10.10.150.020.30.000	Servizi sanitari appaltati o in "service" da terzi	€.	[redacted]	0	0						
4.20.10.10.150.020.35.000	Assegni di studio scuole infermieri	€.	[redacted]	0	0						

			Preconsuntivo al 31/12/2015	Preventivo al 31/12/2016	Variazione	Budget primo trimestre 2016	Budget secondo trimestre 2016	Budget terzo trimestre 2016	Budget quarto trimestre 2016	[redacted]	[redacted]
4.20.10.20.000.000.00.000	B.2.B) Acquisti di servizi non sanitari - Totale	€.	0	7	7	2	2	3	0	0	7

4.20.10.20.010.000.00.000	B.2.B.1) Servizi non sanitari - Totale	€.	-	7	7	2	2	3	0	-	7

COD_CODE_NI	Descrizione		Preconsuntivo al 31/12/2015	Preventivo al 31/12/2016	Variazione	Budget primo trimestre 2016	Budget secondo trimestre 2016	Budget terzo trimestre 2016	Budget quarto trimestre 2016	[redacted]	[redacted]
4.20.10.20.010.010.10.000	Lavanderia	€.	[redacted]	0	0						
4.20.10.20.010.010.15.000	Pulizie	€.	[redacted]	2	2						
4.20.10.20.010.010.20.000	Mensa	€.	[redacted]	0	0	1		1			2
4.20.10.20.010.010.25.000	Riscaldamento	€.	[redacted]	2	2		1	1			2
4.20.10.20.010.010.30.000	Servizi di disinfestazione ecc	€.	[redacted]	0	0						
4.20.10.20.010.010.35.000	Trasporti non sanitari (se non addebitati in fattura dai fornitori di materiali e merci)	€.	[redacted]	0	0						
4.20.10.20.010.010.40.000	Smaltimento rifiuti	€.	[redacted]	0	0						
4.20.10.20.010.020.10.000	Utenze telefoniche	€.	[redacted]	0	0						
4.20.10.20.010.020.20.000	Utenze elettriche	€.	[redacted]	3	3	1	1	1			3
4.20.10.20.010.020.30.000	Acqua, gas, combustibile	€.	[redacted]	0	0						
4.20.10.20.010.020.40.000	Servizi esterni di vigilanza	€.	[redacted]	0	0						
4.20.10.20.010.020.80.000	Altre Utenze	€.	[redacted]	0	0						
4.20.10.20.010.030.10.000	Assicurazioni. Premi per R.C. Professionale	€.	[redacted]	0	0						
4.20.10.20.010.030.20.000	Assicurazioni. Altri premi	€.	[redacted]	0	0						
4.20.10.20.010.040.10.000	Acquisto di altri servizi non sanitari da ATS/ASST/Fondazioni della Regione	€.	[redacted]	0	0						
4.20.10.20.010.040.20.000	Acquisto di altri servizi non sanitari da pubblico	€.	[redacted]	0	0						
4.20.10.20.010.050.10.000	Servizi postali e telex	€.	[redacted]	0	0						
4.20.10.20.010.050.15.000	Pubblicità e promozione	€.	[redacted]	0	0						
4.20.10.20.010.050.20.000	Rimborso spese di viaggio e soggiorno	€.	[redacted]	0	0						
4.20.10.20.010.050.25.000	Altri servizi non sanitari acquistati in "Service"	€.	[redacted]	0	0						
4.20.10.20.010.050.80.000	Altri servizi non sanitari	€.	[redacted]	0	0						

4.20.10.20.020.000.00.000	B.2.B.2) Consulenze, Collaborazioni, interinale e altre prestazioni di lavoro non sanitarie - Totale	€.	-	-	0	0	0	0	0	-	-

COD_CODE_NI	Descrizione		Preconsuntivo al 31/12/2015	Preventivo al 31/12/2016	Variazione	Budget primo trimestre 2016	Budget secondo trimestre 2016	Budget terzo trimestre 2016	Budget quarto trimestre 2016	[redacted]	[redacted]
4.20.10.20.020.010.10.010	Consulenze non sanitarie da ATS/ASST/Fondazioni della Regione	€.	[redacted]	0	0						
4.20.10.20.020.010.10.020	Consulenze non sanitarie da altri enti pubblici	€.	[redacted]	0	0						
4.20.10.20.020.010.20.010	Servizi per consulenze Amministrative - da privato	€.	[redacted]	0	0						
4.20.10.20.020.010.20.020	Servizi per consulenze Tecniche - da privato	€.	[redacted]	0	0						
4.20.10.20.020.010.20.030	Servizi per consulenze Legali - da privato	€.	[redacted]	0	0						
4.20.10.20.020.010.20.040	Servizi per consulenze Notarili - da privato	€.	[redacted]	0	0						
4.20.10.20.020.020.10.000	Spese per collaborazioni coordinate e continuative Amministrative - da privato	€.	[redacted]	0	0						
4.20.10.20.020.020.20.000	Spese per collaborazioni coordinate e continuative Tecniche - da privato	€.	[redacted]	0	0						
4.20.10.20.020.020.30.000	Prestazioni lavoro interinale Amministrativo (non sanitario) - da privato	€.	[redacted]	0	0						
4.20.10.20.020.020.40.000	Prestazioni lavoro interinale Tecnico (non sanitario) - da privato	€.	[redacted]	0	0						
4.20.10.20.020.020.50.000	Prestazioni occasionali e altre prestazioni di lavoro non sanitarie - da privato	€.	[redacted]	0	0						
4.20.10.20.020.020.60.000	Personale religioso	€.	[redacted]	0	0						
4.20.10.20.020.030.10.000	Rimborso degli oneri stipendiali del personale non sanitario che presta servizio in azienda in posizione di comando in ATS/ASST/Fondazioni della Regione	€.	[redacted]	0	0						
4.20.10.20.020.030.20.000	Rimborso degli oneri stipendiali del personale non sanitario che presta servizio in azienda in posizione di comando in altri Enti pubblici e Università	€.	[redacted]	0	0						
4.20.10.20.020.030.30.000	Rimborso degli oneri stipendiali del personale non sanitario che presta servizio in azienda in posizione di comando dalla Regione Lombardia	€.	[redacted]	0	0						
4.20.10.20.020.030.40.000	Rimborso degli oneri stipendiali del personale non sanitario che presta servizio in Azienda di altre Regioni	€.	[redacted]	0	0						

4.20.10.20.030.000.00.000	B.2.B.3) Formazione [esternalizzata e non] - Totale	€.	-	-	0	0	0	0	0	-	-	-

COD_COGE_IV	Descrizione		Preconsuntivo al 31/12/2015	Preventivo al 31/12/2016	Variazione	Budget primo trimestre 2016	Budget secondo trimestre 2016	Budget terzo trimestre 2016	Budget quarto trimestre 2016	[redacted]	[redacted]
4.20.10.20.030.010.00.000	Formazione esternalizzata da pubblico [Inf. Università ...]	€.		0	0						
4.20.10.20.030.020.00.000	Formazione esternalizzata da AT S/ASST/Fondazioni della Regione	€.		0	0						
4.20.10.20.030.110.00.000	Formazione esternalizzata da privato	€.		0	0						
4.20.10.20.030.120.00.000	Formazione non esternalizzata da privato	€.		0	0						

[redacted]	[redacted] - Totale	€.	-	-	0	-	-	-	-	-	-	-

COD_COGE_NI	Descrizione		Preconsuntivo al 31/12/2015	Preventivo al 31/12/2016	Variazione	Budget primo trimestre 2016	Budget secondo trimestre 2016	Budget terzo trimestre 2016	Budget quarto trimestre 2016	[redacted]	[redacted]
4.20.15.10.000.000.00.000	Manutenzione e riparazioni ordinarie esternalizzate per immobili e loro pertinenze	€.		0	0						
4.20.15.15.000.000.00.000	Manutenzione e riparazione ordinaria esternalizzata per impianti e macchinari	€.		0	0						
4.20.15.20.000.000.00.000	Manutenzione e riparazione ordinaria esternalizzata per mobili e mercatale	€.		0	0						
4.20.15.30.000.000.00.000	Manutenzione e riparazione ordinaria esternalizzata per attrezzature tecnico-scientifiche sanitarie	€.		0	0						
4.20.15.40.000.000.00.000	Manutenzione e riparazione ordinaria esternalizzata per automezzi sanitari	€.		0	0						
4.20.15.50.000.000.00.000	Manutenzione e riparazione ordinaria esternalizzata per automezzi non sanitari	€.		0	0						
4.20.15.60.000.000.00.000	Altre manutenzione e riparazioni	€.		0	0						
4.20.15.90.000.000.00.000	Manutenzioni e riparazioni da ATS/ASST/Fondazioni della Regione	€.		0	0						

COD_COGE_NI	Descrizione		Preconsuntivo al 31/12/2015	Preventivo al 31/12/2016	Variazione	Budget primo trimestre 2016	Budget secondo trimestre 2016	Budget terzo trimestre 2016	Budget quarto trimestre 2016		
					0						
4.20.20.10.010.000.00.000	Affitti passivi	€		0	0						
4.20.20.10.020.000.00.000	Spese condominiali	€		0	0						
4.20.20.20.010.000.00.000	Canoni di Noleggio sanitari (esclusa protesica)	€		0	0						
4.20.20.20.015.000.00.000	Canone di Noleggio sanitari relativi a protesica	€		0	0						
4.20.20.20.020.000.00.000	Canone di Noleggio non sanitari	€		0	0						
4.20.20.30.010.000.00.000	Canoni di leasing sanitari	€		0	0						
4.20.20.30.020.000.00.000	Canoni di leasing non sanitari	€		0	0						
4.20.20.80.010.000.00.000	Locazioni a rimborso da ATS/ASST/Fondazioni della Regione	€		0	0						

			Preconsuntivo al 31/12/2015	Preventivo al 31/12/2016	Variazione	Budget primo trimestre 2016	Budget secondo trimestre 2016	Budget terzo trimestre 2016	Budget quarto trimestre 2016		
4.20.25.00.000.000.00.000	Costo del Personale (Totale)	€	0	780	780	194	196	194	196	0	780

4.20.25.10.000.000.00.000	5.6 Personale del ruolo sanitario - Totale			780	780	194	196	194	196		
COD_COGE_NI	Descrizione		Preconsuntivo al 31/12/2015	Preventivo al 31/12/2016	Variazione	Budget primo trimestre 2016	Budget secondo trimestre 2016	Budget terzo trimestre 2016	Budget quarto trimestre 2016		
4.20.25.10.010.010.00.000	Ruolo Sanitario - T.INDETERMINATO - - Personale dirigente medico / veterinario - Competenze fisse	€		418	418	100	106	106	106		418
4.20.25.10.010.020.00.000	Ruolo Sanitario - T.INDETERMINATO - Personale dirigente medico / veterinario - Straordinario	€		0	0						
4.20.25.10.010.025.00.000	Ruolo Sanitario - T.INDETERMINATO - Personale dirigente medico / veterinario - Ref. Posizione	€		0	0						
4.20.25.10.010.030.00.000	Ruolo Sanitario - T.INDETERMINATO - - Personale dirigente medico / veterinario - Indennità varie	€		0	0						
4.20.25.10.010.040.00.000	Ruolo Sanitario - T.INDETERMINATO - - Personale dirigente medico / veterinario - Competenze personale comandato	€		0	0						
4.20.25.10.010.050.00.000	Ruolo Sanitario - T.INDETERMINATO - Personale dirigente medico / veterinario - Incentivazione (retribuzione di risultato)	€		0	0						
4.20.25.10.010.060.00.000	Ruolo Sanitario - T.INDETERMINATO - - Personale dirigente medico / veterinario - Ricorse aggiuntive regionali	€		0	0						
4.20.25.10.010.110.00.000	Ruolo Sanitario - T.INDETERMINATO - - Personale dirigente medico / veterinario - Oneri sociali*	€		56	56		1	1	1		3
4.20.25.10.010.800.00.000	Ruolo Sanitario - T.INDETERMINATO - - Personale dirigente medico / veterinario - Altri costi del personale	€		0	0	14	14	14	14		56
4.20.25.10.012.010.00.000	Ruolo Sanitario - T.DETERMINATO - - Personale dirigente medico / veterinario - Competenze fisse	€		0	0						
4.20.25.10.012.020.00.000	Ruolo Sanitario - T.DETERMINATO - - Personale dirigente medico / veterinario - Straordinario	€		0	0						
4.20.25.10.012.025.00.000	Ruolo Sanitario - T.DETERMINATO - - Personale dirigente medico / veterinario - Ref. Posizione	€		0	0						
4.20.25.10.012.030.00.000	Ruolo Sanitario - T.DETERMINATO - Personale dirigente medico / veterinario - Indennità varie	€		0	0						
4.20.25.10.012.040.00.000	Ruolo Sanitario - T.DETERMINATO - - Personale dirigente medico / veterinario - Competenze personale comandato	€		0	0						
4.20.25.10.012.050.00.000	Ruolo Sanitario - T.DETERMINATO - Personale dirigente medico / veterinario - Incentivazione (retribuzione di risultato)	€		0	0						
4.20.25.10.012.060.00.000	Ruolo Sanitario - T.DETERMINATO - Personale dirigente medico / veterinario - Ricorse aggiuntive regionali	€		0	0						
4.20.25.10.012.110.00.000	Ruolo Sanitario - T.DETERMINATO - - Personale dirigente medico / veterinario - Oneri sociali*	€		0	0						
4.20.25.10.012.800.00.000	Ruolo Sanitario - T.DETERMINATO - - Personale dirigente medico / veterinario - Altri costi del personale	€		14	14	3	4	4	3		14
4.20.25.10.020.010.00.000	Ruolo Sanitario - T.INDETERMINATO - - Personale dirigente non medico - Competenze fisse	€		0	0						
4.20.25.10.020.020.00.000	Ruolo Sanitario - T.INDETERMINATO - - Personale dirigente non medico - Straordinario	€		0	0						
4.20.25.10.020.025.00.000	Ruolo Sanitario - T.INDETERMINATO - - Personale dirigente non medico - Ref. Posizione	€		0	0						
4.20.25.10.020.030.00.000	Ruolo Sanitario - T.INDETERMINATO - - Personale dirigente non medico - Indennità varie	€		0	0						
4.20.25.10.020.040.00.000	Ruolo Sanitario - T.INDETERMINATO - - Personale dirigente non medico - Competenze personale comandato	€		0	0						
4.20.25.10.020.050.00.000	Ruolo Sanitario - T.INDETERMINATO - - Personale dirigente non medico - Incentivazione (retribuzione di risultato)	€		0	0						
4.20.25.10.020.060.00.000	Ruolo Sanitario - T.INDETERMINATO - - Personale dirigente non medico - Ricorse aggiuntive regionali	€		0	0						
4.20.25.10.020.110.00.000	Ruolo Sanitario - T.INDETERMINATO - - Personale dirigente non medico - Oneri sociali*	€		0	0						
4.20.25.10.020.800.00.000	Ruolo Sanitario - T.INDETERMINATO - - Personale dirigente non medico - Altri costi del personale	€		0	0						
4.20.25.10.022.010.00.000	Ruolo Sanitario - T.DETERMINATO - - Personale dirigente non medico - Competenze fisse	€		0	0						
4.20.25.10.022.020.00.000	Ruolo Sanitario - T.DETERMINATO - - Personale dirigente non medico - Straordinario	€		0	0						

4.20.25.10.022.026.00.000	Ruolo Sanitario - T.DETERMINATO - - Personale dirigente non medico - Ret. Posizione	€		0	0						
4.20.25.10.022.030.00.000	Ruolo Sanitario - T.DETERMINATO - - Personale dirigente non medico - Indennità varie	€		0	0						
4.20.25.10.022.040.00.000	Ruolo Sanitario - T.DETERMINATO - - Personale dirigente non medico - Competenze personale comandato	€		0	0						
4.20.25.10.022.050.00.000	Ruolo Sanitario - T.DETERMINATO - - Personale dirigente non medico - Incentivazione (retribuzione di risultato)	€		0	0						
4.20.25.10.022.060.00.000	Ruolo Sanitario - T.DETERMINATO - - Personale dirigente non medico - Risorse aggiuntive regionali	€		0	0						
4.20.25.10.022.110.00.000	Ruolo Sanitario - T.DETERMINATO - - Personale dirigente non medico - Oneri sociali*	€		0	0						
4.20.25.10.022.800.00.000	Ruolo Sanitario - T.DETERMINATO - - Personale dirigente non medico - Altri costi del personale	€		0	0						
4.20.25.10.110.010.00.000	Ruolo Sanitario - T.INDETERMINATO- - Personale comparto - Competenze fisse	€		81	81	20	20	20	21		81
4.20.25.10.110.020.00.000	Ruolo Sanitario - T.INDETERMINATO- - Personale comparto - Straordinario	€		0	0						
4.20.25.10.110.030.00.000	Ruolo Sanitario - T.INDETERMINATO- - Personale comparto - Indennità varie	€		0	0						
4.20.25.10.110.035.00.000	Ruolo Sanitario - T.INDETERMINATO- - Personale comparto - Incentivazione alla produttività collettiva	€		0	0						
4.20.25.10.110.040.00.000	Ruolo Sanitario - T.INDETERMINATO- - Personale comparto - Competenze personale comandato	€		0	0						
4.20.25.10.110.050.00.000	Ruolo Sanitario - T.INDETERMINATO- - Personale comparto - Risorse aggiuntive regionali	€		2	2		1	1			2
4.20.25.10.110.110.00.000	Ruolo Sanitario - T.INDETERMINATO- - Personale comparto - Oneri sociali*	€		58	58	15	14	14	15		58
4.20.25.10.110.800.00.000	Ruolo Sanitario - T.INDETERMINATO- - Personale comparto - Altri costi del personale	€		147	147	37	37	36	37		147
4.20.25.10.112.010.00.000	Ruolo Sanitario - T.DETERMINATO- - Personale comparto - Competenze fisse	€		0	0						
4.20.25.10.112.020.00.000	Ruolo Sanitario - T.DETERMINATO- - Personale comparto - Straordinario	€		0	0						
4.20.25.10.112.030.00.000	Ruolo Sanitario - T.DETERMINATO- - Personale comparto - Indennità varie	€		0	0						
4.20.25.10.112.035.00.000	Ruolo Sanitario - T.DETERMINATO- - Personale comparto - Incentivazione alla produttività collettiva	€		0	0						

4.20.25.10.112.040.00.000	Ruolo Sanitario - T.DETERMINATO - Personale comparto - Competenze personale comandato	€	[illegible]	0	0
4.20.25.10.112.050.00.000	Ruolo Sanitario - T.DETERMINATO - Personale comparto - Risorse aggiuntive regionali	€	[illegible]	0	0
4.20.25.10.112.110.00.000	Ruolo Sanitario - T.DETERMINATO - Personale comparto - Oneri sociali*	€	[illegible]	0	0
4.20.25.10.112.800.00.000	Ruolo Sanitario - T.DETERMINATO - Personale comparto - Altri costi del personale	€	[illegible]	0	0

* Escluso IRAP e comprensivo di INAIL

[illegible] Personale del ruolo professionale - Totale [illegible] 0

COD COGE_N!	Descrizione		Preconsuntivo al 31/12/2015	Preventivo al 31/12/2016	Variazione	Budget primo trimestre 2016	Budget secondo trimestre 2016	Budget terzo trimestre 2016	Budget quarto trimestre 2016	[illegible]	[illegible]
4.20.25.20.020.010.00.000	Ruolo professionale - T.INDETERMINATO- Personale dirigente - Competenze fisse	€	[illegible]	0	0						
4.20.25.20.020.020.00.000	Ruolo professionale - T.INDETERMINATO- Personale dirigente - Straordinario	€	[illegible]	0	0						
4.20.25.20.020.025.00.000	Ruolo professionale - T.INDETERMINATO- Personale dirigente - Retr. Posizione	€	[illegible]	0	0						
4.20.25.20.020.030.00.000	Ruolo professionale - T.INDETERMINATO- Personale dirigente - Indennità varie	€	[illegible]	0	0						
4.20.25.20.020.040.00.000	Ruolo professionale - T.INDETERMINATO- Personale dirigente - Competenze Personale comandato	€	[illegible]	0	0						
4.20.25.20.020.050.00.000	Ruolo professionale - T.INDETERMINATO- Personale dirigente - Incentivazione (retribuzione di risultato)	€	[illegible]	0	0						
4.20.25.20.020.060.00.000	Ruolo professionale - T.INDETERMINATO- Personale dirigente - Risorse aggiuntive regionali	€	[illegible]	0	0						
4.20.25.20.020.110.00.000	Ruolo professionale - T.INDETERMINATO- Personale dirigente - Oneri sociali*	€	[illegible]	0	0						
4.20.25.20.020.800.00.000	Ruolo professionale - T.INDETERMINATO- Personale dirigente - Altri costi del Ruolo professionale -	€	[illegible]	0	0						
4.20.25.20.022.010.00.000	Ruolo professionale - T.DETERMINATO- Personale dirigente - Competenze fisse	€	[illegible]	0	0						
4.20.25.20.022.020.00.000	Ruolo professionale - T.DETERMINATO- Personale dirigente - Straordinario	€	[illegible]	0	0						
4.20.25.20.022.025.00.000	Ruolo professionale - T.DETERMINATO- Personale dirigente - Retr. Posizione	€	[illegible]	0	0						
4.20.25.20.022.030.00.000	Ruolo professionale - T.DETERMINATO- Personale dirigente - Indennità varie	€	[illegible]	0	0						
4.20.25.20.022.040.00.000	Ruolo professionale - T.DETERMINATO- Personale dirigente - Competenze Personale comandato	€	[illegible]	0	0						
4.20.25.20.022.050.00.000	Ruolo professionale - T.DETERMINATO- Personale dirigente - Incentivazione (retribuzione di risultato)	€	[illegible]	0	0						
4.20.25.20.022.060.00.000	Ruolo professionale - T.DETERMINATO- Personale dirigente - Risorse aggiuntive regionali	€	[illegible]	0	0						
4.20.25.20.022.110.00.000	Ruolo professionale - T.DETERMINATO- Personale dirigente - Oneri sociali*	€	[illegible]	0	0						
4.20.25.20.022.800.00.000	Ruolo professionale - T.DETERMINATO- Personale dirigente - Altri costi del Ruolo professionale -	€	[illegible]	0	0						
4.20.25.20.110.010.00.000	Ruolo professionale - T.INDETERMINATO - Personale comparto - Competenze fisse	€	[illegible]	0	0						
4.20.25.20.110.020.00.000	Ruolo professionale - T.INDETERMINATO - Personale comparto - Straordinario	€	[illegible]	0	0						
4.20.25.20.110.030.00.000	Ruolo professionale - T.INDETERMINATO - Personale comparto - Indennità varie	€	[illegible]	0	0						
4.20.25.20.110.035.00.000	Ruolo professionale - T.INDETERMINATO - Personale comparto - Incentivazione alla produttività collettiva	€	[illegible]	0	0						
4.20.25.20.110.040.00.000	Ruolo professionale - T.INDETERMINATO - Personale comparto - Competenze Ruolo professionale - Personale comandato	€	[illegible]	0	0						
4.20.25.20.110.050.00.000	Ruolo professionale - T.INDETERMINATO - Personale comparto - Risorse aggiuntive regionali	€	[illegible]	0	0						
4.20.25.20.110.110.00.000	Ruolo professionale - T.INDETERMINATO - Personale comparto - Oneri sociali*	€	[illegible]	0	0						
4.20.25.20.110.800.00.000	Ruolo professionale - T.INDETERMINATO - Personale comparto - Altri costi del personale	€	[illegible]	0	0						
4.20.25.20.112.010.00.000	Ruolo professionale - T.DETERMINATO - Personale comparto - Competenze fisse	€	[illegible]	0	0						
4.20.25.20.112.020.00.000	Ruolo professionale - T.DETERMINATO - Personale comparto - Straordinario	€	[illegible]	0	0						
4.20.25.20.112.030.00.000	Ruolo professionale - T.DETERMINATO - Personale comparto - Indennità varie	€	[illegible]	0	0						
4.20.25.20.112.035.00.000	Ruolo professionale - T.DETERMINATO - Personale comparto - Incentivazione alla produttività collettiva	€	[illegible]	0	0						
4.20.25.20.112.040.00.000	Ruolo professionale - T.DETERMINATO - Personale comparto - Competenze Ruolo professionale - Personale comandato	€	[illegible]	0	0						
4.20.25.20.112.050.00.000	Ruolo professionale - T.DETERMINATO - Personale comparto - Risorse aggiuntive regionali	€	[illegible]	0	0						
4.20.25.20.112.110.00.000	Ruolo professionale - T.DETERMINATO - Personale comparto - Oneri sociali*	€	[illegible]	0	0						
4.20.25.20.112.800.00.000	Ruolo professionale - T.DETERMINATO - Personale comparto - Altri costi del personale	€	[illegible]	0	0						

* Escluso IRAP e comprensivo di INAIL

COD_COGE_AV	Descrizione		Preconsuntivo al 31/12/2015	Preventivo al 31/12/2016	Variazione	Budget primo trimestre 2016	Budget secondo trimestre 2016	Budget terzo trimestre 2016	Budget quarto trimestre 2016	[illegible]	[illegible]
4.20.25.30.000.050.00.000	B.7 Personale del ruolo tecnico - Totale	€	-	-	0	-	-	-	-	-	-
4.20.25.30.020.010.00.000	Ruolo tecnico - T.INDETERMINATO - - Personale dirigente - Competenze fisse	€		0	0						
4.20.25.30.020.020.00.000	Ruolo tecnico - T.INDETERMINATO - - Personale dirigente - Straordinario	€		0	0						
4.20.25.30.020.025.00.000	Ruolo tecnico - T.INDETERMINATO - - Personale dirigente - Retr. Posizione	€		0	0						
4.20.25.30.020.030.00.000	Ruolo tecnico - T.INDETERMINATO - - Personale dirigente - Indennità varie	€		0	0						
4.20.25.30.020.040.00.000	Ruolo tecnico - T.INDETERMINATO - - Personale dirigente - Competenze Ruolo tecnico - Personale comandato	€		0	0						
4.20.25.30.020.050.00.000	Ruolo tecnico - T.INDETERMINATO - - Personale dirigente - Incentivazione (retribuzione di risultato)	€		0	0						
4.20.25.30.020.060.00.000	Ruolo tecnico - T.INDETERMINATO - - Personale dirigente - Risorse aggiuntive regionali	€		0	0						
4.20.25.30.020.110.00.000	Ruolo tecnico - T.INDETERMINATO - - Personale dirigente - Oneri sociali*	€		0	0						
4.20.25.30.020.800.00.000	Ruolo tecnico - T.INDETERMINATO - - Personale dirigente - Altri costi del Ruolo tecnico	€		0	0						
4.20.25.30.022.010.00.000	Ruolo tecnico - T.DETERMINATO - - Personale dirigente - Competenze fisse	€		0	0						
4.20.25.30.022.020.00.000	Ruolo tecnico - T.DETERMINATO - - Personale dirigente - Straordinario	€		0	0						
4.20.25.30.022.025.00.000	Ruolo tecnico - T.DETERMINATO - - Personale dirigente - Retr. Posizione	€		0	0						
4.20.25.30.022.030.00.000	Ruolo tecnico - T.DETERMINATO - - Personale dirigente - Indennità varie	€		0	0						
4.20.25.30.022.040.00.000	Ruolo tecnico - T.DETERMINATO - - Personale dirigente - Competenze Ruolo tecnico - Personale comandato	€		0	0						
4.20.25.30.022.050.00.000	Ruolo tecnico - T.DETERMINATO - - Personale dirigente - Incentivazione (retribuzione di risultato)	€		0	0						
4.20.25.30.022.060.00.000	Ruolo tecnico - T.DETERMINATO - - Personale dirigente - Risorse aggiuntive regionali	€		0	0						
4.20.25.30.022.110.00.000	Ruolo tecnico - T.DETERMINATO - - Personale dirigente - Oneri sociali*	€		0	0						
4.20.25.30.022.800.00.000	Ruolo tecnico - T.DETERMINATO - - Personale dirigente - Altri costi del Ruolo tecnico	€		0	0						
4.20.25.30.110.010.00.000	Ruolo tecnico - T.INDETERMINATO - - Personale comparto - Competenze fisse	€		0	0						
4.20.25.30.110.020.00.000	Ruolo tecnico - T.INDETERMINATO - - Personale comparto - Straordinario	€		0	0						
4.20.25.30.110.030.00.000	Ruolo tecnico - T.INDETERMINATO - - Personale comparto - Indennità varie	€		0	0						
4.20.25.30.110.035.00.000	Ruolo tecnico - T.INDETERMINATO - - Personale comparto - Incentivazione alla produttività collettiva	€		0	0						
4.20.25.30.110.040.00.000	Ruolo tecnico - T.INDETERMINATO - - Personale comparto - Competenze Ruolo tecnico - Personale comandato	€		0	0						
4.20.25.30.110.050.00.000	Ruolo tecnico - T.INDETERMINATO - - Personale comparto - Risorse aggiuntive regionali	€		0	0						
4.20.25.30.110.110.00.000	Ruolo tecnico - T.INDETERMINATO - - Personale comparto - Oneri sociali*	€		0	0						
4.20.25.30.110.800.00.000	Ruolo tecnico - T.INDETERMINATO - - Personale comparto - Altri costi del personale	€		0	0						
4.20.25.30.112.010.00.000	Ruolo tecnico - T.DETERMINATO - - Personale comparto - Competenze fisse	€		0	0						
4.20.25.30.112.020.00.000	Ruolo tecnico - T.DETERMINATO - - Personale comparto - Straordinario	€		0	0						
4.20.25.30.112.030.00.000	Ruolo tecnico - T.DETERMINATO - - Personale comparto - Indennità varie	€		0	0						
4.20.25.30.112.035.00.000	Ruolo tecnico - T.DETERMINATO - - Personale comparto - Incentivazione alla produttività collettiva	€		0	0						
4.20.25.30.112.040.00.000	Ruolo tecnico - T.DETERMINATO - - Personale comparto - Competenze Ruolo tecnico - Personale comandato	€		0	0						
4.20.25.30.112.050.00.000	Ruolo tecnico - T.DETERMINATO - - Personale comparto - Risorse aggiuntive regionali	€		0	0						
4.20.25.30.112.110.00.000	Ruolo tecnico - T.DETERMINATO - - Personale comparto - Oneri sociali*	€		0	0						
4.20.25.30.112.800.00.000	Ruolo tecnico - T.DETERMINATO - - Personale comparto - Altri costi del personale	€		0	0						
4.20.25.30.114.010.00.000	Ruolo tecnico - ALTRO - - Personale comparto - Competenze fisse	€		0	0						
4.20.25.30.114.035.00.000	Ruolo tecnico - ALTRO - - Personale comparto - Incentivazione alla produttività collettiva	€		0	0						
4.20.25.30.114.050.00.000	Ruolo tecnico - ALTRO - - Personale comparto - Risorse aggiuntive regionali	€		0	0						
4.20.25.30.114.110.00.000	Ruolo tecnico - ALTRO - - Personale comparto - Oneri sociali*	€		0	0						
4.20.25.30.114.800.00.000	Ruolo tecnico - ALTRO - - Personale comparto - Altri costi del personale	€		0	0						

* Escluse IRAP e comprensivo di INAIL

COD_COGE_NI	Descrizione		Preconsuntivo al 31/12/2014	Preventivo al 31/12/2016	Variazione	Budget primo trimestre 2016	Budget secondo trimestre 2016	Budget terzo trimestre 2016	Budget quarto trimestre 2016		
4.20.25.40.020.010.00.000	Ruolo amministrativo - T.INDETERMINATO - Personale dirigente - Competenze fisse	€.		0	0						
4.20.25.40.020.020.00.000	Ruolo amministrativo - T.INDETERMINATO - Personale dirigente - Straordinario	€.		0	0						
4.20.25.40.020.025.00.000	Ruolo amministrativo - T.INDETERMINATO - Personale dirigente - Rett. Posizione	€.		0	0						
4.20.25.40.020.030.00.000	Ruolo amministrativo - T.INDETERMINATO - Personale dirigente - Indennità varie	€.		0	0						
4.20.25.40.020.040.00.000	Ruolo amministrativo - T.INDETERMINATO - Personale dirigente - Competenze Ruolo amministrativo - T.INDETERMINATO - Personale comandato	€.		0	0						
4.20.25.40.020.050.00.000	Ruolo amministrativo - T.INDETERMINATO - Personale dirigente - Incentivazione (retribuzione di risultato)	€.		0	0						
4.20.25.40.020.080.00.000	Ruolo amministrativo - T.INDETERMINATO - Personale dirigente - Risorse aggiuntive regionali	€.		0	0						
4.20.25.40.020.110.00.000	Ruolo amministrativo - T.INDETERMINATO - Personale dirigente - Oneri sociali*	€.		0	0						
4.20.25.40.020.800.00.000	Ruolo amministrativo - T.INDETERMINATO - Personale dirigente - Altri costi del Ruolo amministrativo	€.		0	0						
4.20.25.40.022.010.00.000	Ruolo amministrativo - T.DETERMINATO - Personale dirigente - Competenze fisse	€.		0	0						
4.20.25.40.022.020.00.000	Ruolo amministrativo - T.DETERMINATO - Personale dirigente - Straordinario	€.		0	0						
4.20.25.40.022.025.00.000	Ruolo amministrativo - T.DETERMINATO - Personale dirigente - Rett. Posizione	€.		0	0						
4.20.25.40.022.030.00.000	Ruolo amministrativo - T.DETERMINATO - Personale dirigente - Indennità varie	€.		0	0						
4.20.25.40.022.040.00.000	Ruolo amministrativo - T.DETERMINATO - Personale dirigente - Competenze Ruolo amministrativo - T.DETERMINATO - Personale comandato	€.		0	0						
4.20.25.40.022.050.00.000	Ruolo amministrativo - T.DETERMINATO - Personale dirigente - Incentivazione (retribuzione di risultato)	€.		0	0						
4.20.25.40.022.080.00.000	Ruolo amministrativo - T.DETERMINATO - Personale dirigente - Risorse aggiuntive regionali	€.		0	0						
4.20.25.40.022.110.00.000	Ruolo amministrativo - T.DETERMINATO - Personale dirigente - Oneri sociali*	€.		0	0						
4.20.25.40.022.800.00.000	Ruolo amministrativo - T.DETERMINATO - Personale dirigente - Altri costi del Ruolo amministrativo	€.		0	0						
4.20.25.40.110.010.00.000	Ruolo amministrativo - T.INDETERMINATO - Personale comparto - Competenze fisse	€.		0	0						
4.20.25.40.110.020.00.000	Ruolo amministrativo - T.INDETERMINATO - Personale comparto - Straordinario	€.		0	0						
4.20.25.40.110.030.00.000	Ruolo amministrativo - T.INDETERMINATO - Personale comparto - Indennità varie	€.		0	0						
4.20.25.40.110.035.00.000	Ruolo amministrativo - T.INDETERMINATO - Personale comparto - Incentivazione alla produttività collettiva	€.		0	0						
4.20.25.40.110.040.00.000	Ruolo amministrativo - T.INDETERMINATO - Personale comparto - Competenze Ruolo amministrativo - Personale comandato	€.		0	0						
4.20.25.40.110.080.00.000	Ruolo amministrativo - T.INDETERMINATO - Personale comparto - Risorse aggiuntive regionali	€.		0	0						
4.20.25.40.110.110.00.000	Ruolo amministrativo - T.INDETERMINATO - Personale comparto - Oneri sociali*	€.		0	0						
4.20.25.40.110.800.00.000	Ruolo amministrativo - T.INDETERMINATO - Personale comparto - Altri costi del personale	€.		0	0						
4.20.25.40.112.010.00.000	Ruolo amministrativo - T.DETERMINATO - Personale comparto - Competenze fisse	€.		0	0						
4.20.25.40.112.020.00.000	Ruolo amministrativo - T.DETERMINATO - Personale comparto - Straordinario	€.		0	0						
4.20.25.40.112.030.00.000	Ruolo amministrativo - T.DETERMINATO - Personale comparto - Indennità varie	€.		0	0						
4.20.25.40.112.035.00.000	Ruolo amministrativo - T.DETERMINATO - Personale comparto - Incentivazione alla produttività collettiva	€.		0	0						
4.20.25.40.112.040.00.000	Ruolo amministrativo - T.DETERMINATO - Personale comparto - Competenze Ruolo amministrativo - Personale comandato	€.		0	0						
4.20.25.40.112.080.00.000	Ruolo amministrativo - T.DETERMINATO - Personale comparto - Risorse aggiuntive regionali	€.		0	0						
4.20.25.40.112.110.00.000	Ruolo amministrativo - T.DETERMINATO - Personale comparto - Oneri sociali*	€.		0	0						
4.20.25.40.112.800.00.000	Ruolo amministrativo - T.DETERMINATO - Personale comparto - Altri costi del personale	€.		0	0						

* Esclusa IRAP e comprensivo di INAIL

1.20.30.00.000.000.00.000	B.9 Oneri diversi di gestione - Totale	€	-	-	0	-	-	-	-	-	-	-

COD_COGE_NI	Descrizione		Preconsuntivo al 31/12/2015	Preventivo al 31/12/2016	variazione	Budget primo trimestre 2016	Budget secondo trimestre 2016	Budget terzo trimestre 2016	Budget quarto trimestre 2016	[redacted]	[redacted]
4.20.30.50.000.000.00.000	Altri Oneri diversi di gestione	€		0	0						

			Preconsuntivo al 31/12/2015	Preventivo al 31/12/2016	Variazione	Budget primo trimestre 2016	Budget secondo trimestre 2016	Budget terzo trimestre 2016	Budget quarto trimestre 2016	[redacted]	[redacted]
4.20.40.00.000.000.00.000	B.10-13) Totale Ammortamenti e svalutazioni	€	0	0	0	0	0	0	0	0	0

			Preconsuntivo al 31/12/2015	Preventivo al 31/12/2016	Variazione	Budget primo trimestre 2016	Budget secondo trimestre 2016	Budget terzo trimestre 2016	Budget quarto trimestre 2016	[redacted]	[redacted]
4.20.40.10.000.000.00.000	B.10) Ammortamenti delle immobilizzazioni immateriali - Totale	€	0	0	0	0	0	0	0	0	0
4.20.40.10.010.000.00.000	B.10 (1) Ammortamenti immobilizzazioni immateriali - Totale	€	-	-	0	0	0	0	0	-	-

COD_COGE_NI	Descrizione		Preconsuntivo al 31/12/2015	Preventivo al 31/12/2016	variazione	Budget primo trimestre 2016	Budget secondo trimestre 2016	Budget terzo trimestre 2016	Budget quarto trimestre 2016	[redacted]	[redacted]
4.20.40.10.010.010.00.000	Ammortamenti immobilizzazioni immateriali	€		0	0						

			Preconsuntivo al 31/12/2015	Preventivo al 31/12/2016	Variazione	Budget primo trimestre 2016	Budget secondo trimestre 2016	Budget terzo trimestre 2016	Budget quarto trimestre 2016	[redacted]	[redacted]
4.20.40.20.000.000.00.000	B.11) Ammortamento dei fabbricati - Totale	€	0	0	0	0	0	0	0	0	0
4.20.40.20.010.000.00.000	B.11 (1) Ammortamenti dei fabbricati - Totale	€	-	-	0	0	0	0	0	-	-

COD_COGE_NI	Descrizione		Preconsuntivo al 31/12/2015	Preventivo al 31/12/2016	Variazione	Budget primo trimestre 2016	Budget secondo trimestre 2016	Budget terzo trimestre 2016	Budget quarto trimestre 2016	[redacted]	[redacted]
4.20.40.20.010.010.00.000	Ammortamento dei Fabbricati disponibili	€		0	0						
4.20.40.20.010.020.00.000	Ammortamento dei Fabbricati indisponibili	€		0	0						

4.20.40.20.020.000.00.000	B.11 (2) Svalutazione dei fabbricati - Totale	€	-	-	0	0	0	0	0	-	-

COD_COGE_NI	Descrizione		Preconsuntivo al 31/12/2015	Preventivo al 31/12/2016	Variazione	Budget primo trimestre 2016	Budget secondo trimestre 2016	Budget terzo trimestre 2016	Budget quarto trimestre 2016	[redacted]	[redacted]
4.20.40.20.020.010.00.000	Svalutazione dei Terreni e Fabbricati disponibili	€		0	0						
4.20.40.20.020.020.00.000	Svalutazione dei Terreni e Fabbricati indisponibili	€		0	0						

			Preconsuntivo al 31/12/2015	Preventivo al 31/12/2016	Variazione	Budget primo trimestre 2016	Budget secondo trimestre 2016	Budget terzo trimestre 2016	Budget quarto trimestre 2016	[redacted]	[redacted]
4.20.40.30.000.000.00.000	B.12) Ammortamenti delle altre immobilizzazioni materiali - Totale	€	0	0	0	0	0	0	0	0	0
4.20.40.30.010.000.00.000	B.12 (1) Ammortamenti delle altre immobilizzazioni materiali - Totale	€	-	-	-	-	-	-	-	-	-

COD_COGE_NI	Descrizione		Preconsuntivo al 31/12/2015	Preventivo al 31/12/2016	Variazione	Budget primo trimestre 2016	Budget secondo trimestre 2016	Budget terzo trimestre 2016	Budget quarto trimestre 2016	[redacted]	[redacted]
4.20.40.30.010.010.00.000	Ammortamenti delle altre immobilizzazioni materiali	€		0	0						
4.20.40.30.010.015.00.000	Ammortamenti delle immobilizzazioni materiali - attrezzature protesica	€		0	0						

4.20.40.30.020.000.00.000	B.12) (2) Svalutazione delle altre immobilizzazione materiali - Totale	€	-	-	-	-	-	-	-	-	-

COD_COGE_NI	Descrizione		Preconsuntivo al 31/12/2015	Preventivo al 31/12/2016	Variazione	Budget primo trimestre 2016	Budget secondo trimestre 2016	Budget terzo trimestre 2016	Budget quarto trimestre 2016	[redacted]	[redacted]
4.20.40.30.020.015.00.000	Svalutazioni delle immobilizzazioni materiali - attrezzature protesica	€		0	0						

4.20.40.40.000.000.00.000	B.13 Svalutazione dei crediti - Totale	€	-	-	0	-	-	-	-	-	-

COD_COGE	Descrizione		Preconsuntivo al 31/12/2015	Preventivo al 31/12/2016	Variazione	Budget primo trimestre 2016	Budget secondo trimestre 2016	Budget terzo trimestre 2016	Budget quarto trimestre 2016	[redacted]	[redacted]
4.20.40.40.010.000.00.000	Svalutazione dei crediti	€		0	0						

Pagina 17 di 23 Id: 1118

			Preconsuntivo al 31/12/2015	Preventivo al 31/12/2016	Variazione	Budget primo trimestre 2016	Budget secondo trimestre 2016	Budget terzo trimestre 2016	Budget quarto trimestre 2016	[illegible]	[illegible]
4.20.50.00.000.000.00.000	**B.14 Variazione delle rimanenze - Totale**	€	-	-	0	-	-	-	-	-	-
4.20.50.10.000.000.00.000	B.14.A Variazione rimanenze sanitarie - Totale	€	-	-	0	-	-	-	-	-	-

COD_COGE_NI	Descrizione		Preconsuntivo al 31/12/2015	Preventivo al 31/12/2016	Variazione	Budget primo trimestre 2016	Budget secondo trimestre 2016	Budget terzo trimestre 2016	Budget quarto trimestre 2016	[illegible]	[illegible]
4.20.50.10.005.010.00.000	**Farmaceutici: Specialità Medicinali**	€		-	0	-	-	-	-		
4.20.50.10.005.010.01.000	Farmaceutici: Specialità Medicinali (File F compreso HCV)	€		0	0						
4.20.50.10.005.010.02.000	Farmaceutici: Specialità Medicinali (altri farmaci ospedalieri)	€		0	0						
4.20.50.10.005.020.00.000	Farmaceutici: Specialità Medicinali (Doppio Canale ex Nota CUF 37)	€		0	0						
4.20.50.10.005.030.00.000	Farmaceutici: Specialità Medicinali (Primo Ciclo terapeutico D.G.R. 10246/02)	€		0	0						
4.20.50.10.010.010.00.000	Farmaceutici: Ossigeno	€		0	0						
4.20.50.10.012.010.00.000	Farmaceutici: Specialità Medicinali SENZA AIC	€		0	0						
4.20.50.10.012.020.00.000	Farmaceutici: Galenici e altri medicinali SENZA AIC	€		0	0						
4.20.50.10.012.030.00.000	Farmaceutici: Ossigeno e gas medicali SENZA AIC	€		0	0						
4.20.50.10.015.010.00.000	Emoderivati: ESCLUSI EMODERIVATI GESTITI VIA CONSORZIO INTERREGIONALE)	€		0	0						
4.20.50.10.015.012.00.000	Emoderivati SOLAMENTE OVE GESTITI NELL'AMBITO DEL CONSORZIO INTERREGIONALE)	€		0	0						
4.20.50.10.015.020.00.000	Emoderivati (Doppio Canale ex Nota CUF 37)	€		0	0						
4.20.50.10.020.010.00.000	Prodotti dietetici	€		0	0						
4.20.50.10.025.010.00.000	Dispositivi medici: Cnd W - Materiali Diagnostici in vitro	€		0	0						
4.20.50.10.030.010.00.000	Dispositivi medici: Cnd Z - Materiali diagnostici (materiale per apparecchiature sanitarie e relativi componenti)	€		0	0						
4.20.50.10.030.020.00.000	Prodotti chimici: Materiali diagnostici (senza Cnd)	€		0	0						
4.20.50.10.035.011.00.000	Dispositivi Medici: Cnd A - Dispositivi da somministrazione, prelievo e raccolta	€		0	0						
4.20.50.10.035.012.00.000	Dispositivi Medici: Cnd K, L - Strumentario chirurgico	€		0	0						
4.20.50.10.035.013.00.000	Dispositivi Medici: Cnd H - Dispositivi di sutura	€		0	0						
4.20.50.10.035.014.00.000	Dispositivi Medici: Cnd M - Dispositivi per medicazioni generali e specialistiche	€		0	0						
4.20.50.10.035.015.00.000	Dispositivi Medici: Cnd T - Dispositivi di protezione e ausili per incontinenza (d.lgs. 46/97)	€		0	0						
4.20.50.10.035.016.00.000	Dispositivi Medici: Cnd Y - Supporti o ausili tecnici per persone disabili	€		0	0						
4.20.50.10.035.017.00.000	Dispositivi Medici: Cnd B, G, N, Q, R, U - Presidi medico-chirurgici specialistici	€		0	0						
4.20.50.10.035.018.00.000	Dispositivi Medici: Cnd: D, S, V - Disinfettanti, prodotti per sterilizzazione e dispositivi vari	€		0	0						
4.20.50.10.035.020.00.000	Dispositivi per appar. Cardiocircolatorio Cnd: C	€		0	0						
4.20.50.10.035.030.00.000	Dispositivi medici con repertorio e senza CND (tipo 2, kit)	€		0	0						
4.20.50.10.035.040.00.000	Dispositivi medici non registrati in Italia (senza repertorio e con CND assimilabile)	€		0	0						
4.20.50.10.040.010.00.000	Materiale chirurgico per uso veterinario	€		0	0						
4.20.50.10.045.030.00.000	Dispositivi Medici: Cnd: J - Impiantabili attivi: Materiali protesici (endoprotesi)	€		0	0						
4.20.50.10.045.035.00.000	Dispositivi medici: Cnd P - Materiali protesici (endoprotesi non attive)	€		0	0						
4.20.50.10.050.010.00.000	Dispositivi Medici: Cnd F - Materiali per emodialisi	€		0	0						
4.20.50.10.055.010.00.000	Materiali per la profilassi igienico-sanitaria: sieri	€		0	0						
4.20.50.10.055.020.00.000	Materiali per la profilassi igienico-sanitaria: vaccini	€		0	0						
4.20.50.10.060.010.00.000	Prodotti farmaceutici per uso veterinario	€		0	0						
4.20.50.10.065.010.00.000	Sangue ed emocomponenti	€		0	0						
4.20.50.10.065.020.00.000	Sangue ed emocomponenti acquistati Extraregione	€		0	0						
4.20.50.10.080.010.00.000	Altri beni e prodotti sanitari (PRODOTTI SENZA REPERTORIO E/O CND)	€									

4.20.50.20.000.000.00.000	B.14.B Variazione rimanenze non sanitarie - Totale	€	-	-	0	0	0	0	0	-	-

COD_COGE_NI	Descrizione		Preconsuntivo al 31/12/2015	Preventivo al 31/12/2016	Variazione	Budget primo trimestre 2016	Budget secondo trimestre 2016	Budget terzo trimestre 2016	Budget quarto trimestre 2016	[illegible]	[illegible]
4.20.50.20.005.010.00.000	Prodotti alimentari	€		0	0						
4.20.50.20.010.010.00.000	Materiale di guardaroba, di pulizia e di convivenza in genere	€		0	0						
4.20.50.20.015.010.00.000	Carburante	€		0	0						
4.20.50.20.015.020.00.000	Combustibili	€		0	0						
4.20.50.20.020.010.00.000	Cancelleria e stampati	€		0	0						
4.20.50.20.025.010.00.000	Materiale per EDP	€		0	0						
4.20.50.20.030.010.00.000	Materiale per manutenzioni e riparazioni immobili	€		0	0						
4.20.50.20.030.020.00.000	Materiale per manutenzioni e riparazioni mobili e macchine	€		0	0						
4.20.50.20.030.030.00.000	Materiale per manutenzioni e riparazioni attrez. Tecnico economali	€		0	0						
4.20.50.20.030.040.00.000	Materiale per manutenzioni e riparazioni automezzi (tutti)	€		0	0						
4.20.50.20.030.080.00.000	Altro materiale per manutenzioni e riparazioni	€		0	0						
4.20.50.20.050.010.00.000	Altri beni non sanitari										

4.20.60.00.000.000.00.000	**B.15 Accantonamenti tipici dell'esercizio - Totale**	€	-	-	0	-	-	-	-	-	-

DOD_COGE_NI	Descrizione		Preconsuntivo al 31/12/2015	Preventivo al 31/12/2016	Variazione	Budget primo trimestre 2015	Budget secondo trimestre 2016	Budget terzo trimestre 2016	Budget quarto trimestre 2016	[redacted]	[redacted]
4.20.60.10.010.000.00.000	Accantonamenti per cause civili ed oneri processuali	€	[redacted]	0	0						
4.20.60.10.020.000.00.000	Accantonamenti per contenzioso personale dipendente	€	[redacted]	0	0						
4.20.60.10.030.000.00.000	Accantonamenti per rischi connessi all'acquisto di prestazioni sanitarie da privati	€	[redacted]	0	0						
4.20.60.10.040.000.00.000	Accantonamenti per copertura diretta dei rischi (autoassicurazione)	€	[redacted]	0	0						
4.20.60.10.090.000.00.000	Altri accantonamenti per rischi	€	[redacted]	0	0						
4.20.60.20.010.000.00.000	Accantonamento al fondo premio per operosità medici SUMAI	€	[redacted]	0	0						
4.20.60.40.010.000.00.000	Acc. Rinnovi convenzioni VMG/PlsMEA ed altri	€	[redacted]	0	0						
4.20.60.40.020.000.00.000	Acc. Rinnovi contratti - dirigenza medica	€	[redacted]	0	0						
4.20.60.40.030.000.00.000	Acc. Rinnovi contratti - dirigenza non medica	€	[redacted]	0	0						
4.20.60.40.040.000.00.000	Acc. Rinnovi contratti - comparto	€	[redacted]	0	0						
4.20.60.40.050.000.00.000	Acc. Rinnovi contratti - medici SUMAI	€	[redacted]	0	0						
4.20.60.50.010.000.00.000	Accantonamenti per quote inutilizzate contributi vincolati dell'esercizio da Regione per quota FSR Vincolato	€	[redacted]	0	0						
4.20.60.50.012.000.00.000	Accantonamenti per quote inutilizzate contributi dell'esercizio da Regione per quota FSR Indistinto	€	[redacted]	0	0						
4.20.60.50.020.000.00.000	Accantonamenti per quote inutilizzate contributi vincolati dell'esercizio da ATS/ASST/Fondazioni per quota FSR Vincolato	€	[redacted]	0	0						
4.20.60.50.022.000.00.000	Accantonamenti per quote inutilizzate contributi dell'esercizio da ATS/ASST/Fondazioni per quota FSR Indistinto	€	[redacted]	0	0						
4.20.60.50.030.000.00.000	Accantonamenti per quote inutilizzate contributi vincolati dell'esercizio da soggetti pubblici (extra fondo) Vincolati	€	[redacted]	0	0						

4.20.60.50.080.000.00.000	Accantonamenti per quote inutilizzate contributi vincolati dell'esercizio da privati (altro)	€		0	0				
4.20.60.60.010.000.00.000	Altri accantonamenti	€		0	0				

Si ricorda che l'accantonamento al TFR va indicato nelle rispettive voci del personale,
che l'accantonamento al Fondo trattamento di fine mandato va indicato nella voce "costi per prestazioni di servizi"
accesso alle collaborazioni coordinate e continuative.

Codice	Descrizione		Preconsuntivo al 31/12/2015	Preventivo al 31/12/2016	Variazione	Budget primo trimestre 2016	Budget secondo trimestre 2016	Budget terzo trimestre 2016	Budget quarto trimestre 2016
5.00.00.00.000.000.00.000	C) PROVENTI ED ONERI FINANZIARI	€	0	0	0	0	0	0	0

Codice	Descrizione		Preconsuntivo al 31/12/2015	Preventivo al 31/12/2016	Variazione	Budget primo trimestre 2016	Budget secondo trimestre 2016	Budget terzo trimestre 2016	Budget quarto trimestre 2016
5.10.00.00.000.000.00.000	C) PROVENTI FINANZIARI (Parziale)	€	0	0	0	0	0	0	0
5.10.10.00.000.000.00.000	C.1 Interessi attivi - Totale	€	0	0	0	0	0	0	0

COD_COGE_AV	Descrizione		Preconsuntivo al 31/12/2015	Preventivo al 31/12/2016	Variazione	Budget primo trimestre 2016	Budget secondo trimestre 2016	Budget terzo trimestre 2016	Budget quarto trimestre 2016
5.10.10.10.010.000.00.000	Interessi attivi su c/tesoreria	€		0	0				
5.10.10.20.010.000.00.000	Interessi attivi su c/c bancari	€		0	0				
5.10.10.20.020.000.00.000	Interessi attivi su c/c postali	€		0	0				
5.10.10.30.010.000.00.000	Interessi attivi su titoli	€		0	0				
5.10.10.30.020.000.00.000	Interessi attivi su crediti commerciali	€		0	0				
5.10.10.30.080.000.00.000	Altri interessi attivi	€		0	0				
5.10.10.30.090.000.00.000	Interessi attivi verso ATS-ASST-Fondazioni della Regione	€		0	0				

Gli interessi attivi sono indicati al netto di eventuali ritenute erariali se sono relativi a conti utilizzati nell'attività istituzionale.
Nel caso siano relativi a conti utilizzati nell'attività commerciale, gli interessi attivi sono stati rilevati al lordo della ritenuta d'acconto.

Codice	Descrizione		Preconsuntivo al 31/12/2015	Preventivo al 31/12/2016	Variazione	Budget primo trimestre 2016	Budget secondo trimestre 2016	Budget terzo trimestre 2016	Budget quarto trimestre 2016
5.10.20.00.000.000.00.000	C.2 Altri proventi finanziari - Totale	€	0	0	0	0	0	0	0

COD_COGE_AV	Descrizione		Preconsuntivo al 31/12/2015	Preventivo al 31/12/2016	Variazione	Budget primo trimestre 2016	Budget secondo trimestre 2016	Budget terzo trimestre 2016	Budget quarto trimestre 2016
5.10.20.10.000.000.00.000	Proventi da partecipazioni	€		0	0				
5.10.20.30.000.000.00.000	Proventi finanziari da titoli iscritti nelle immobilizzazioni	€		0	0				
5.10.20.40.000.000.00.000	Altri proventi finanziari diversi dai precedenti	€		0	0				

I dividendi sono stati indicati al netto delle eventuali ritenute d'acconto

Codice	Descrizione		Preconsuntivo al 31/12/2015	Preventivo al 31/12/2016	Variazione	Budget primo trimestre 2016	Budget secondo trimestre 2016	Budget terzo trimestre 2016	Budget quarto trimestre 2016
5.20.00.00.000.000.00.000	C) ONERI FINANZIARI (Parziale)	€	0	0	0	0	0	0	0
5.20.10.00.000.000.00.000	C.3 Interessi passivi - Totale	€	0	0	0	0	0	0	0

COD_COGE_AV	Descrizione		Preconsuntivo al 31/12/2015	Preventivo al 31/12/2016	Variazione	Budget primo trimestre 2016	Budget secondo trimestre 2016	Budget terzo trimestre 2016	Budget quarto trimestre 2016
5.20.10.10.010.000.00.000	Interessi passivi su c/c tesoreria	€		0	0				
5.20.10.20.010.000.00.000	Interessi passivi su mutui	€		0	0				
5.20.10.20.020.000.00.000	Commissioni su fidejussioni	€		0	0				
5.20.10.30.010.000.00.000	Interessi passivi verso fornitori	€		0	0				
5.20.10.30.020.000.00.000	Interessi passivi di mora	€		0	0				
5.20.10.30.030.000.00.000	Interessi passivi canoni di leasing	€		0	0				
5.20.10.30.070.000.00.000	Altri interessi passivi	€		0	0				
5.20.10.30.080.000.00.000	Interessi passivi verso ATS-ASST-Fondazioni della Regione	€		0	0				

Codice	Descrizione		Preconsuntivo al 31/12/2015	Preventivo al 31/12/2016	Variazione	Budget primo trimestre 2016	Budget secondo trimestre 2016	Budget terzo trimestre 2016	Budget quarto trimestre 2016
5.20.20.00.000.000.00.000	C.4 Altri oneri finanziari - Totale	€	0	0	0	0	0	0	0

COD_COGE_AV	Descrizione		Preconsuntivo al 31/12/2015	Preventivo al 31/12/2016	Variazione	Budget primo trimestre 2016	Budget secondo trimestre 2016	Budget terzo trimestre 2016	Budget quarto trimestre 2016
5.20.20.10.000.000.00.000	Altri oneri finanziari	€		0	0				
5.20.20.20.000.000.00.000	Perdite su cambi	€		0	0				

Codice	Descrizione		Preconsuntivo al 31/12/2015	Preventivo al 31/12/2016	Variazione	Budget primo trimestre 2016	Budget secondo trimestre 2016	Budget terzo trimestre 2016	Budget quarto trimestre 2016
6.00.00.00.000.000.00.000	D) RETTIFICHE DI VALORE DI ATTIVITA' FINANZIARIE	€	0	0	0	0	0	0	0
6.10.00.00.000.000.00.000	D.1 Rivalutazioni - Totale	€	-	-	0	-	-	-	-

COD_COGE_AV	Descrizione		Preconsuntivo al 31/12/2015	Preventivo al 31/12/2016	Variazione
6.10.80.00.300.000.00.000	Altro	€	[illegible]	0	0

Budget primo semestre 2016	Budget secondo trimestre 2016	Budget terzo trimestre 2016	Budget quarto trimestre 2016

8.20.00.00.000.000.00.000	D.3 Svalutazioni - Totale	€	-	-	0	-	-	-	-		

COD_COGE_M	Descrizione		Preconsuntivo al 31/12/2015	Preventivo al 31/12/2016	Variazione	Budget primo trimestre 2016	Budget secondo trimestre 2016	Budget terzo trimestre 2016	Budget quarto trimestre 2016	[redacted]	[redacted]
8.20.10.00.000.000.00.000	Di partecipazioni	€		0	0						

			Preconsuntivo al 31/12/2015	Preventivo al 31/12/2016	Variazione	Budget primo trimestre 2016	Budget secondo trimestre 2016	Budget terzo trimestre 2016	Budget quarto trimestre 2016
7.00.00.00.000.000.00.000	E) PROVENTI E ONERI Straordinari	€	0	0	0	0	0	0	0
7.10.00.00.000.000.00.000	E.1) Proventi Straordinari - Totale	€	-	-	0	-	-	-	-

COD_COGE_M	Descrizione		Preconsuntivo al 31/12/2015	Preventivo al 31/12/2016	Variazione	Budget primo trimestre 2016	Budget secondo trimestre 2016	Budget terzo trimestre 2016	Budget quarto trimestre 2016
7.10.10.10.000.000.00.000	Plusvalenze da cessione di beni	€		0	0				
7.10.10.20.000.000.00.000	Plusvalenze da ATS-ASST-Fondazioni della Regione	€		0	0				
7.10.10.80.000.000.00.000	Altre plusvalenze	€		0	0				
7.10.20.10.000.000.00.000	Proventi da donazioni e liberalità diverse	€		0	0				
7.10.30.10.000.000.00.000	Sopravvenienze e insussistenze attive verso ATS/ASST/Fondazioni della Regione	€		0	0				
7.10.30.20.000.000.00.000	Sopravvenienze e insussistenze attive verso terzi relative a personale	€		0	0				
7.10.30.40.000.000.00.000	Sopravvenienze e insussistenze attive verso terzi relative alle convenzioni con medici di base	€		0	0				
7.10.30.50.000.000.00.000	Sopravvenienze e insussistenze attive verso terzi relative alla convenzione per la specialistica	€		0	0				
7.10.30.60.000.000.00.000	Sopravvenienze e insussistenze attive verso terzi relative all'acquisto prestazioni sanitarie da operatori accreditati	€		0	0				
7.10.30.70.000.000.00.000	Sopravvenienze e insussistenze attive verso terzi relative all'acquisto di beni e servizi	€		0	0				
7.10.30.80.000.000.00.000	Altre sopravvenienze e insussistenze attive verso terzi	€		0	0				
7.10.80.10.000.000.00.000	Altri proventi Straordinari	€							
7.20.00.00.000.000.00.000	E.2) Oneri Straordinari - Totale	€	-	-	0	-	-	-	-

COD_COGE_M	Descrizione		Preconsuntivo al 31/12/2015	Preventivo al 31/12/2016	Variazione	Budget primo trimestre 2016	Budget secondo trimestre 2016	Budget terzo trimestre 2016	Budget quarto trimestre 2016	[redacted]	[redacted]
7.20.10.10.000.000.00.000	Minusvalenze	€		0	0						
7.20.20.10.000.000.00.000	Oneri straordinari da esercizi precedenti	€		0	0						
7.20.30.10.000.000.00.000	Oneri da cause civili	€		0	0						
7.20.40.10.000.000.00.000	Sopravvenienze e insussistenze passive verso ATS/ASST/Fondazioni della Regione relative alla mobilità intersanitaria	€		0	0						
7.20.40.15.000.000.00.000	Altre sopravvenienze e insussistenze passive verso ATS/ASST/Fondazioni della Regione	€		0	0						
7.20.40.25.000.000.00.000	Sopravvenienze e insussistenze passive verso terzi relative al personale - dirigenza medica	€		0	0						
7.20.40.30.000.000.00.000	Sopravvenienze e insussistenze passive verso terzi relative al personale - dirigenza non medica	€		0	0						
7.20.40.35.000.000.00.000	Sopravvenienze e insussistenze passive verso terzi relative al comparto	€		0	0						
7.20.40.40.000.000.00.000	Sopravvenienze e insussistenze passive verso terzi relative alle convenzioni con medici di base	€		0	0						
7.20.40.45.000.000.00.000	Sopravvenienze e insussistenze passive verso terzi relative alle convenzioni per la specialistica	€		0	0						
7.20.40.50.000.000.00.000	Sopravvenienze e insussistenze passive verso terzi relative all'acquisto prestazioni sanitarie da operatori accreditati	€		0	0						
7.20.40.60.000.000.00.000	Sopravvenienze e insussistenze passive verso terzi relative all'acquisto di beni e servizi	€		0	0						
7.20.40.80.000.000.00.000	Altre sopravvenienze e insussistenze passive verso terzi	€		0	0						
7.20.80.10.000.000.00.000	Altri oneri Straordinari	€									

			Preconsuntivo al 31/12/2015	Preventivo al 31/12/2016	Variazione	Budget primo trimestre 2016	Budget secondo trimestre 2016	Budget terzo trimestre 2016	Budget quarto trimestre 2016	[redacted]	[redacted]
8.20.00.00.000.000.00.000	V. IMPOSTE E TASSE	€	0	55	55	14	14	14	13	0	55

COD_COGE_M	Descrizione		Preconsuntivo al 31/12/2015	Preventivo al 31/12/2016	Variazione	Budget primo trimestre 2016	Budget secondo trimestre 2016	Budget terzo trimestre 2016	Budget quarto trimestre 2016	[redacted]	[redacted]
8.20.10.10.000.000.00.000	IRAP relativa a personale dipendente	€		55	55	14	14	14	13		55
8.20.10.20.000.000.00.000	IRAP relativa a collaborazioni e personale assimilato a quello dipendente	€		0	0						
8.20.10.30.000.000.00.000	IRAP relativa ad attività di libera professione (intramoenia)	€		0	0						
8.20.10.40.000.000.00.000	IRAP relativa ad attività commerciali	€		0	0						
8.20.20.10.000.000.00.000	IRES su attività istituzionale	€		0	0						
8.20.20.20.000.000.00.000	IRES su attività commerciale	€		0	0						
8.20.30.10.000.000.00.000	Accantonamento a F.do imposte (Accertamenti, condoni, ecc.)	€		0	0						

	TOTALE RICAVI	€	-	882	882	220	221	221	220			
	- Costi capitalizzati	€	-	-	-	-	-	-	-			
	TOTALE RICAVI (al netto dei Costi capitalizzati)	€	-	882	882	220	221	221	220			
	TOTALE COSTI	€	-	882	882	220	221	221	220			
	- Costi capitalizzati	€	-	-	-	-	-	-	-	-		882
	TOTALE COSTI (al netto dei Costi capitalizzati)	€	-	882	882	220	221	221	220			
9.99.99.99.999.999.99.999	RISULTATO ECONOMICO	€	-	-	0	-	-	-	-			

VALIDAZIONE PRESTAZIONI SANITARIE - ANNO 2016

(valori in migliaia di Euro)

706 - ASST MELEGNANO E DELLA MARTESANA

Descrizione		Preconsuntivo al 31/12/2015	Preventivo al 31/12/2016
ricavi per prestazioni drg per lombardi: CONTRATTO	€.		71.458
ricavi per prestazioni drg per lombardi: EXTRABUDGET	€.		
Prestazioni di ricovero: Parziale per Lombardi	€.	-	71.458
ricavi per prestazioni drg extraregionale (Mobilità attiva in compensazione)	€.		1.261
Ricavi per prestazioni drg relativo agli stranieri:	€.	-	437
- Stranieri codice onere - 7	€.		73
- Stranieri codice onere - 9	€.		364
- Stranieri codice onere - CSCS	€.		
Prestazioni di ricovero: Parziale per non Lombardi	€.	-	1.698
TOTALE PRESTAZIONI DI RICOVERO	€.	-	73.156
Quadratura con NI-SAN	€.	-	73.156
Differenza	€.	0	0

Descrizione		Preconsuntivo al 31/12/2015	Preventivo al 31/12/2016
ricavi per prestazioni attivita' ambulatoriale per lombardi: CONTRATTO	€.		40.333
Prestazioni di ambulatoriale: Parziale per Lombardi	€.	-	40.333
ricavi per prestazioni attivita' ambulatoriale per extra regione (Mobilità attiva in compensazione)	€.		467
Ricavi per prestazioni attivita' ambulatoriale per stranieri:	€.	-	96
- Stranieri codice onere - 7			3
- Stranieri codice onere - 9			93
- Stranieri codice onere - CSCS			
ricavi per prestazioni attivita' ambulatoriale per carcerati	€.		
Prestazioni di ambulatoriale: Parziale per non Lombardi	€.	-	583
TOTALE PRESTAZIONI DI AMBULATORIALE	€.	-	40.916
Quadratura con NI-SAN	€.	-	40.916
Differenza	€.	0	0

Descrizione		Preconsuntivo al 31/12/2015	Preventivo al 31/12/2016
ricavi per prestazioni di "screening" per lombardi	€.		1.040
ricavi per prestazioni di "screening" per extra regione (Mobilità attiva in compensazione)	€.		
ricavi per prestazioni di "screening" per stranieri	€.	-	-
- Stranieri codice onere - 7	€.		
- Stranieri codice onere - 9	€.		
- Stranieri codice onere - CSCS	€.		
TOTALE PRESTAZIONI DI SCREENING	€.	-	1.040
Quadratura con NI-SAN	€.	-	1.040
Differenza	€.	0	0

Descrizione		Preconsuntivo al 31/12/2015	Preventivo al 31/12/2016
ricavi per Neuro-psichiatria Infantile (Uonpia) per lombardi	€.		1.328
ricavi per Neuro-psichiatria Infantile (Uonpia) per Extraregione (Mobilità attiva in compensazione)	€.		
ricavi per Neuro-psichiatria Infantile (Uonpia) per Stranieri	€.	-	-
- Stranieri codice onere - 7	€.		
- Stranieri codice onere - 9	€.		
- Stranieri codice onere - CSCS	€.		
TOTALE PRESTAZIONI DI NEUROPSICHIATRIA INFANTILE	€.	-	1.328
Quadratura con NI-SAN	€.	-	1.328
Differenza	€.	0	0

Descrizione		Preconsuntivo al 31/12/2016	Preventivo al 31/12/2016
ricavi per attivita' di psichiatria (circ. 46/san) per lombardi	€.		7.407
ricavi per attivita' di psichiatria (circ. 46/san) per Extraregione (Mobilità non soggetta a compensazione)	€.		16
ricavi per attivita' di psichiatria (circ. 46/san) stranieri	€.	-	-
- Stranieri codice onere - 7	€.		
- Stranieri codice onere - 9	€.		
- Stranieri codice onere - CSCS	€.		
TOTALE PRESTAZIONI DI PSICHIATRIA	€.	-	7.423
Quadratura con NI-SAN	€.	-	7.423
Differenza	€.	0	0

Descrizione		Preconsuntivo al 31/12/2016	Preventivo al 31/12/2016
ricavi per farmaci File F per lombardi	€.		10.965
ricavi per farmaci File F per Extraregione (Mobilità attiva in compensazione)	€.		142
ricavi per i farmaci File F per stranieri	€.	-	18
- Stranieri codice onere - 7	€.		18
- Stranieri codice onere - 9	€.		
- Stranieri codice onere - CSCS	€.		
ricavi per i farmaci File F per carcerati (per conto Istituti penitenziari)	€.		
TOTALE PRESTAZIONI DI FILE F	€.	-	11.125
Quadratura con NI-SAN	€.	-	11.125
Differenza	€.	0	0

Descrizione		Preconsuntivo al 31/12/2016	Preventivo al 31/12/2016
ricavi per farmaci erogati in "Doppio Canale" per lombardi	€.		1.510
ricavi per farmaci erogati in "Doppio Canale" per Extraregione (Mobilità attiva in compensazione)	€.		38
ricavi per farmaci erogati in "Doppio Canale" per stranieri	€.	-	-
- Stranieri codice onere - 7	€.		
- Stranieri codice onere - 9	€.		
- Stranieri codice onere - CSCS	€.		
TOTALE PRESTAZIONI DI DOPPIO CANALE	€.	-	1.548
Quadratura con NI-SAN	€.	-	1.548
Differenza	€.	0	0

Descrizione		Preconsuntivo al 31/12/2016	Preventivo al 31/12/2016
ricavi per farmaci erogati in "Primo ciclo" per lombardi	€.		7
ricavi per farmaci erogati in "Primo ciclo" per Extraregione (Mobilità attiva in compensazione)	€.		4
ricavi per farmaci erogati in "Primo ciclo" per stranieri	€.	-	-
- Stranieri codice onere - 7	€.		
- Stranieri codice onere - 9	€.		
- Stranieri codice onere - CSCS	€.		
TOTALE PRESTAZIONI DI PRIMO CICLO	€.	-	11
Quadratura con NI-SAN	€.	-	11
Differenza	€.	0	0

Il Direttore Generale Azienda Ospedaliera/Fondazione IRCCS

per Validazione prestazioni ASL territorialmente competente

cod_CODE	Dettaglio nota integrativa di: ASST MELEGNANO E DELLA MARTESANA - Preventivo 2016		TOTALE N.I.	TOTALE FOGLIO CONS	Codice Azienda	ATS DELLA CITTA' METROPOLITANA DI MILANO	ATS DELL'INSUBRIA	ATS DELLA MONTAGNA	ATS DELLA BRIANZA	ATS DI BERGAMO	ATS DI BRESCIA	ATS DELLA VAL PADANA	ATS DI PAVIA
	(Valori in migliaia di Euro)			768		321	322	323	324	325	326	327	328
	Dettagli della voce:												
410302004001000000	Rimborso per acquisto altri beni da parte di Ats/Asst/Fondazioni della Regione	€	-										
	Dispositivi medici	€		-									
	Dispositivi medici impiantabili attivi	€		-									
	Dispositivi medici diagnostici in vitro (IVD)	€		-									
	Prodotti dietetici	€		-									
	Materiali per la profilassi (vaccini)	€		-									
	Prodotti chimici	€		-									
	Materiali e prodotti per uso veterinario	€		-									
	Altri beni e prodotti sanitari	€		-									
	Totale dettaglio rimborsi per beni sanitari	€		-		-	-	-	-	-	-	-	-
	Prodotti alimentari	€		-									
	Materiali di guardaroba, di pulizia e di convivenza in genere	€		-									
	Combustibili, carburanti e lubrificanti	€		-									
	Supporti informatici e cancelleria	€		-									
	Materiale per la manutenzione	€		-									
	Altri beni e prodotti non sanitari	€		-									
	Totale dettaglio rimborsi per beni non sanitari	€		-	Quadratura	-	-	-	-	-	-	-	-
	Totale dettaglio rimborsi (Altri)	€		-	0	-	-	-	-	-	-	-	-
	Dettagli della voce:												
420051060061000000	Altri beni e prodotti sanitari (escluso Specialità medicinali, ossigeno, emoderivati e sangue) da Ats/Asst/Fondazioni della Regione	€	-										
	Dispositivi medici	€		-									
	Dispositivi medici impiantabili attivi	€		-									
	Dispositivi medici diagnostici in vitro (IVD)	€		-									
	Prodotti dietetici	€		-									
	Materiali per la profilass. (vaccini)	€		-									
	Prodotti chimici	€		-									
	Materiali e prodotti per uso veterinario	€		-									
	Altri beni e prodotti sanitari	€		-	Quadratura								
	Totale dettaglio acquisti per altri beni e prodotti sanitari	€		-	0	-	-	-	-	-	-	-	-
420052060061000000	Altri beni non sanitari da Ats/Asst/Fondazioni della Regione	€	-										
	Prodotti alimentari	€		-									
	Materiali di guardaroba, di pulizia e di convivenza in genere	€		-									
	Combustibili, carburanti e lubrificanti	€		-									
	Supporti informatici e cancelleria	€		-									
	Materiale per la manutenzione	€		-									
	Altri beni e prodotti non sanitari	€		-	Quadratura								
	Totale dettaglio acquisti per altri beni non sanitari	€		-	0	-	-	-	-	-	-	-	-

Dettaglio nota integrativa di: ASST MELEGNANO E DELLA MARTESANA - Preventivo 2016

(Valori in migliaia di Euro)

Dettagli della voce:		ASST GRANDE OSPEDALE METROPOLITANO NIGUARDA	ASST SANTI PAOLO E CARLO	ASST FATEBENEFRATELLI SACCO	ASST CENTRO SPECIALISTICO ORTOPEDICO TRAUMATOLOGICO	ASST OVEST MILANESE	ASST RHODENSE	ASST NORD MILANO	ASST MELEGNANO E DELLA MARTESANA	ASST DI LODI	ASST DEI SETTE LAGHI	ASST DELLA VALLE OLONA	ASST LARIANA	ASST DELLA VALTELLINA E DELL'ALTO LARIO	ASST DELLA VALCAMONICA
		701	702	703	704	705	706	707	708	709	710	711	712	713	714
Rimborso per acquisto altri beni da parte di Ats/Asst/Fondazioni della Regione	€														
Dispositivi medici	€														
Dispositivi medici impiantabili attivi	€														
Dispositivi medico diagnostici in vitro (IVD)	€														
Prodotti dietetici	€														
Materiali per la profilassi (vaccini)	€														
Prodotti chimici	€														
Materiali e prodotti per uso veterinario	€														
Altri beni e prodotti sanitari:	€														
Totale dettaglio rimborsi per beni sanitari	€	-	-	-	-	-	-	-	-	-	-	-	-	-	-
Prodotti alimentari	€														
Materiali di guardaroba, di pulizia e di convivenza in genere	€														
Combustibili, carburanti e lubrificanti	€														
Supporti informatici e cancelleria	€														
Materiale per la manutenzione	€														
Altri beni e prodotti non sanitari:	€														
Totale dettaglio rimborsi per beni non sanitari	€	-	-	-	-	-	-	-	-	-	-	-	-	-	-
Totale dettaglio rimborsi (Altri)	€	-	-	-	-	-	-	-	-	-	-	-	-	-	-
Dettagli della voce:															
Altri beni e prodotti sanitari (escluso Specialità medicinali, ossigeno, emoderivati e sangue) da Ats/Asst/Fondazioni della Regione	€														
Dispositivi medici	€														
Dispositivi medici impiantabili attivi	€														
Dispositivi medico diagnostici in vitro (IVD)	€														
Prodotti dietetici	€														
Materiali per la profilassi (vaccini)	€														
Prodotti chimici	€														
Materiali e prodotti per uso veterinario	€														
Altri beni e prodotti sanitari:	€														
Totale dettaglio acquisti per altri beni e prodotti sanitari	€	-	-	-	-	-	-	-	-	-	-	-	-	-	-
Altri beni non sanitari da Ats/Asst/Fondazioni della Regione	€														
Prodotti alimentari	€														
Materiali di guardaroba, di pulizia e di convivenza in genere	€														
Combustibili, carburanti e lubrificanti	€														
Supporti informatici e cancelleria	€														
Materiale per la manutenzione	€														
Altri beni e prodotti non sanitari:	€														
Totale dettaglio acquisti per altri beni non sanitari	€	-	-	-	-	-	-	-	-	-	-	-	-	-	-

Dettaglio nota integrativa di: ASST MELEGNANO E DELLA MARTESANA - Preventivo 2016		ASST DI LECCO	ASST DI MONZA	ASST DI VIMERCATE	ASST PAPA GIOVANNI XXIII	ASST DI BERGAMO OVEST	ASST DI BERGAMO EST	ASST DEGLI SPEDALI CIVILI DI BRESCIA	ASST DELLA FRANCIACORTA	ASST DEL GARDA	ASST DI CREMONA	ASST DI MANTOVA	ASST DI CREMA	ASST DI PAVIA	IRCCA CENTRO PER LE BRONC. - CASATENOVO
(Valori in migliaia di Euro)		715	716	717	718	719	720	721	722	723	724	725	726	727	920
Dettagli della voce:	€														
Rimborso per acquisto altri beni da parte di Ats/Asst/Fondazioni della Regione	€														
Dispositivi medici	€														
Dispositivi medici impiantabili attivi	€														
Dispositivi medico diagnostici in vitro (IVD)	€														
Prodotti dietetici	€														
Materiali per la profilassi (vaccini)	€														
Prodotti chimici	€														
Materiali e prodotti per uso veterinario	€														
Altri beni e prodotti sanitari	€	-	-	-	-	-	-	-	-	-	-	-	-	-	-
Totale dettaglio rimborsi per beni sanitari	€														
Prodotti alimentari	€														
Materiali di guardaroba, di pulizia e di convivenza in genere	€														
Combustibili, carburanti e lubrificanti	€														
Supporti informatici e cancelleria	€														
Materiale per la manutenzione	€														
Altri beni e prodotti non sanitari	€	-	-	-	-	-	-	-	-	-	-	-	-	-	-
Totale dettaglio rimborsi per beni non sanitari	€	-	-	-	-	-	-	-	-	-	-	-	-	-	-
Totale dettaglio rimborsi (Altri)	€														
Dettagli della voce:	€														
Altri beni e prodotti sanitari (escluso Specialità medicinali, ossigeno, emoderivati e sangue) da Ats/Asst/Fondazioni della Regione	€														
Dispositivi medici	€														
Dispositivi medici impiantabili attivi	€														
Dispositivi medico diagnostici in vitro (IVD)	€														
Prodotti dietetici	€														
Materiali per la profilassi (vaccini)	€														
Prodotti chimici	€														
Materiali e prodotti per uso veterinario	€														
Altri beni e prodotti sanitari	€	-	-	-	-	-	-	-	-	-	-	-	-	-	-
Totale dettaglio acquisti per altri beni e prodotti sanitari	€														
Altri beni non sanitari da Ats/Asst/Fondazioni della Regione	€														
Prodotti alimentari	€														
Materiali di guardaroba, di pulizia e di convivenza in genere	€														
Combustibili, carburanti e lubrificanti	€														
Supporti informatici e cancelleria	€														
Materiale per la manutenzione	€														
Altri beni e prodotti non sanitari	€	-	-	-	-	-	-	-	-	-	-	-	-	-	-
Totale dettaglio acquisti per altri beni non sanitari	€														

| | | |

DATAGRIP PER INTEGRATIVE DE ABBI NEI PERIANO E DELLA MACCHIAVA - Preventivo 2018																								

Dettaglio rete integrata tra ASST MELEGNANO E DELLA MARTESANA - Preventivo 2019

[illegible]	[illegible]	[illegible]	[illegible]	[illegible]	[illegible]	[illegible]	[illegible]	[illegible]	[illegible]	[illegible]	[illegible]	[illegible]	[illegible]	[illegible]	[illegible]	[illegible]	[illegible]	[illegible]	[illegible]	[illegible]	[illegible]	[illegible]	[illegible]

| Dettaglio voci integrative di ASST NEL BILANCIO E DELLA MARTEDÌ ATA - Esercizio 2019 | | |

Dettaglio delle integrazioni di [illegible] E DELLA MUNICIPALITÀ - Provvedimento [illegible]

| | | |

Dettaglio delle voci di AUTTIVITÀ DI FINANZIAMENTO DELLA SUPERSEMA - Esercizio 2016	[illegible]	[illegible]	[illegible]	[illegible]	[illegible]	[illegible]	[illegible]	[illegible]	[illegible]	[illegible]	[illegible]	[illegible]	[illegible]	[illegible]	[illegible]	[illegible]	[illegible]	[illegible]	[illegible]	[illegible]
[illegible]	[illegible]																			

[illegible]	[illegible]	[illegible]	[illegible]	[illegible]	[illegible]	[illegible]	[illegible]	[illegible]	[illegible]	[illegible]	[illegible]	[illegible]	[illegible]	[illegible]	[illegible]	[illegible]	[illegible]	[illegible]	[illegible]	[illegible]	[illegible]
[illegible]	[illegible]	[illegible]	[illegible]	[illegible]	[illegible]	[illegible]	[illegible]	[illegible]	[illegible]	[illegible]	[illegible]	[illegible]	[illegible]	[illegible]	[illegible]	[illegible]	[illegible]	[illegible]	[illegible]	[illegible]	[illegible]

Dettaglio voce bilancio di [illegible] DELLA [illegible] - Preventivo 2016	[illegible]	[illegible]	[illegible]	[illegible]	[illegible]	[illegible]	[illegible]	[illegible]	[illegible]	[illegible]	[illegible]	[illegible]	[illegible]	[illegible]	[illegible]	[illegible]	[illegible]	[illegible]	[illegible]	[illegible]
[illegible]	[illegible]	[illegible]	[illegible]	[illegible]	[illegible]	[illegible]	[illegible]	[illegible]	[illegible]	[illegible]	[illegible]	[illegible]	[illegible]	[illegible]	[illegible]	[illegible]	[illegible]	[illegible]	[illegible]	[illegible]
[illegible]																				
[illegible]																				
[illegible]																			

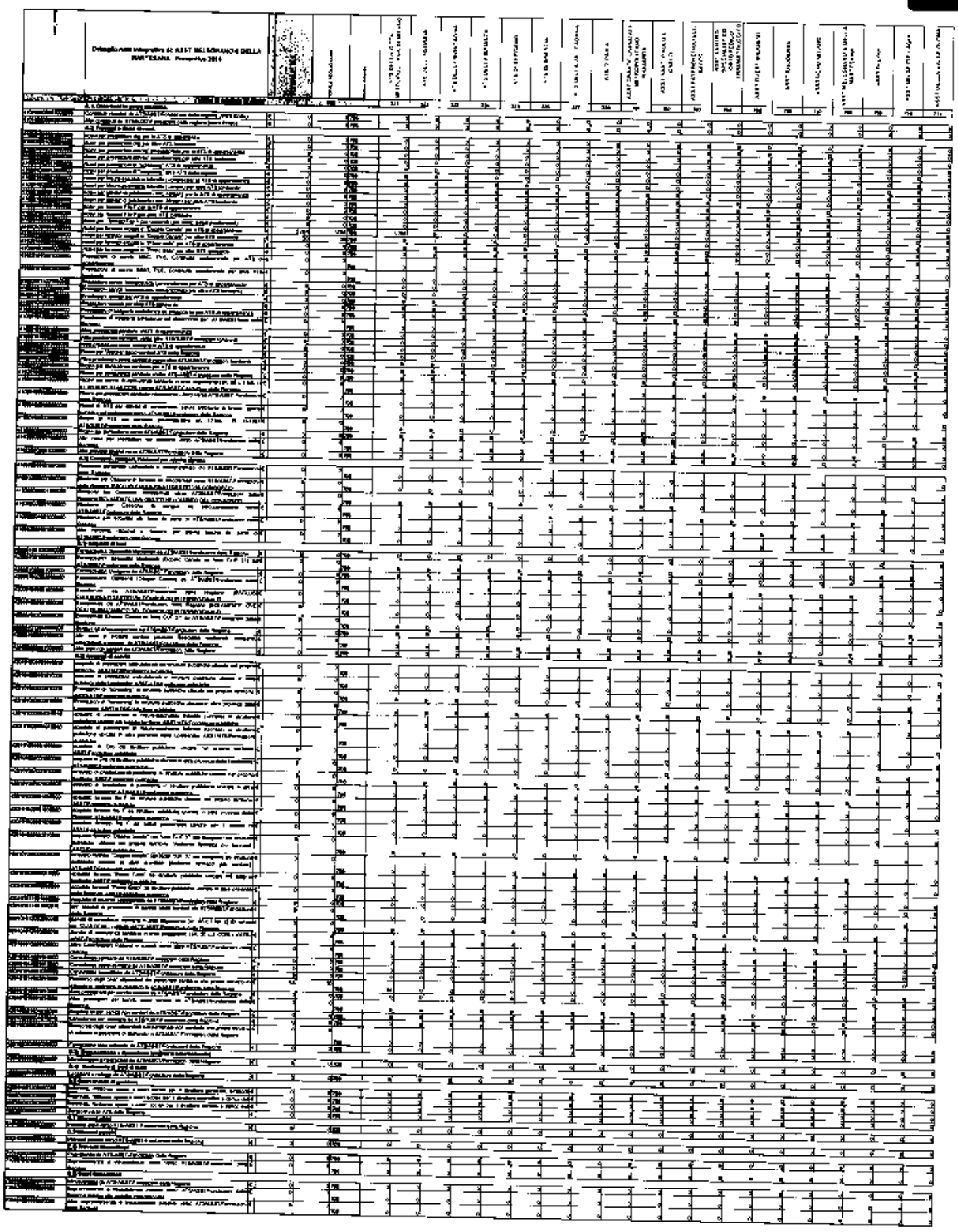

Dettaglio costi integrativo di ASST MELEGNANO E DELLA MARTESANA - Preventivo 2016

[illegible]

Dettaglio delle indennità di AGEA MELEGNANO DELLA QUARTICIANA - Preventivo 2016

Indennità per capitolo di bilancio	113	114	211	212	214	215	216	217	218	219	220	221	222	223	224	225	226	227	228	229	230	231	232
[illegible]																							

Dettaglio voci [illegible] ASST MELEGNANO E DELLA MARTESANA - [illegible]

[illegible]

Dettaglio voci Irrigidite ai ASST MELEGNANO E DELLA MARTESANA - Preventivo 2016	[illegible]	[illegible]	[illegible]	[illegible]	[illegible]	[illegible]	[illegible]	[illegible]	[illegible]	[illegible]	[illegible]	[illegible]	[illegible]	[illegible]	[illegible]	[illegible]	[illegible]	[illegible]	[illegible]	[illegible]
[illegible]	113	113	114	115	116	117	118	119	120	121	122	124	125	126	127	128	129	130	131	132
[illegible]																				
[illegible]																				
[illegible]																			

Dettaglio voci Intragruppo di ASST MELEGNANO E DELLA MARTESANA - Preventivo 2016

[illegible]

Dettaglio voce integrativa di: ASST MELEGNANO E DELLA [illegible] - Preventivo 2016

[illegible]

Dettaglio [illegible] ASST MELEGNANO E DELLA MARTESANA - Preventivo 2016

Dettaglio della tipologia di AS… MELEGNANO E DELLA MARTESANA – preventivo 2016

MINISTERO DELLA SANITA'

Direzione Generale della Programmazione sanitaria, dei livelli di assistenza e dei principi etici di sistema

Direzione Generale del Sistema Informativo

CE

MODELLO DI RILEVAZIONE DEL CONTO ECONOMICO
AZIENDE UNITA' SANITARIE LOCALI - AZIENDE OSPEDALIERE
IRCCS - AZIENDE OSPEDALIERE UNIVERSITARIE

STRUTTURA RILEVATA	
REGIONE	030
U.S.L./AZ.OSP.	708
OGGETTO DELLA RILEVAZIONE	
Preventivo	P
ANNO	2018

Verbale Collegio Sindacale (S/N)	

(valori in migliaia di Euro)

Cons	CODICE	VOCE MODELLO CE	IMPORTO	Somma sezionali	Differenza
		A) Valore della produzione			
	AA0010	**A.1) Contributi in c/esercizio**	103.090	103.090	-
	AA0020	***A.1.A) Contributi da Regione o Prov. Aut. per quota F.S. regionale***	*102.208*	*102.208*	-
	AA0030	*A.1.A.1) da Regione o Prov. Aut. per quota F.S. regionale indistinto*	102.208	102.208	-
	AA0040	*A.1.A.2) da Regione o Prov. Aut. per quota F.S. regionale vincolato*	-	-	-
	AA0050	***A.1.B) Contributi c/esercizio (extra fondo)***	*882*	*882*	-
	AA0060	*A.1.B.1) da Regione o Prov. Aut. (extra fondo)*	-	-	-
	AA0070	A.1.B.1.1) Contributi da Regione o Prov. Aut. (extra fondo) vincolati	-		-
	AA0080	A.1.B.1.2) Contributi da Regione o Prov. Aut. (extra fondo) - Risorse aggiuntive da bilancio regionale a titolo di copertura LEA	-	-	
	AA0090	A.1.B.1.3) Contributi da Regione o Prov. Aut. (extra fondo) - Risorse aggiuntive da bilancio regionale a titolo di copertura extra LEA	-	-	-
	AA0100	A.1.B.1.4) Contributi da Regione o Prov. Aut. (extra fondo) - Altro	-	-	-
	AA0110	*A.1.B.2) Contributi da Aziende sanitarie pubbliche della Regione o Prov. Aut. (extra fondo)*	*882*	882	-
R	AA0120	A.1.B.2.1) Contributi da Aziende sanitarie pubbliche della Regione o Prov. Aut. (extra fondo) vincolati	882	882	-
R	AA0130	A.1.B.2.2) Contributi da Aziende sanitarie pubbliche della Regione o Prov. Aut. (extra fondo) altro	-	-	-
	AA0140	*A.1.B.3) Contributi da altri soggetti pubblici (extra fondo)*	-	-	-
	AA0150	A.1.B.3.1) Contributi da altri soggetti pubblici (extra fondo) vincolati	-	-	-
	AA0160	A.1.B.3.2) Contributi da altri soggetti pubblici (extra fondo) L. 210/92	-	-	
	AA0170	A.1.B.3.3) Contributi da altri soggetti pubblici (extra fondo) altro	-	-	
	AA0180	***A.1.C) Contributi c/esercizio per ricerca***	-	-	-
	AA0190	*A.1.C.1) Contributi da Ministero della Salute per ricerca corrente*	-	-	-
	AA0200	*A.1.C.2) Contributi da Ministero della Salute per ricerca finalizzata*	-		-
	AA0210	*A.1.C.3) Contributi da Regione ed altri soggetti pubblici per ricerca*	-		-
	AA0220	*A.1.C.4) Contributi da privati per ricerca*	-		-
	AA0230	***A.1.D) Contributi c/esercizio da privati***	-	-	-
	AA0240	**A.2) Rettifica contributi c/esercizio per destinazione ad investimenti**	-	-	-
	AA0250	***A.2.A) Rettifica contributi in c/esercizio per destinazione ad investimenti - da Regione o Prov. Aut. per quota F.S. regionale***	-	-	
	AA0260	***A.2.B) Rettifica contributi in c/esercizio per destinazione ad investimenti - altri contributi***	-	-	
	AA0270	**A.3) Utilizzo fondi per quote inutilizzate contributi vincolati di esercizi precedenti**	-	-	-
	AA0280	***A.3.A) Utilizzo fondi per quote inutilizzate contributi di esercizi precedenti da Regione o Prov. Aut. per quota F.S. regionale vincolato***	-	-	-
	AA0290	***A.3.B) Utilizzo fondi per quote inutilizzate contributi di esercizi precedenti da soggetti pubblici (extra fondo) vincolati***	-		-
	AA0300	***A.3.C) Utilizzo fondi per quote inutilizzate contributi di esercizi precedenti per ricerca***	-		-
	AA0310	***A.3.D) Utilizzo fondi per quote inutilizzate contributi vincolati di esercizi precedenti da privati***	-	-	-
	AA0320	**A.4) Ricavi per prestazioni sanitarie e sociosanitarie a rilevanza sanitaria**	*148.339*	*148.339*	-
	AA0330	***A.4.A) Ricavi per prestazioni sanitarie e sociosanitarie a rilevanza sanitaria erogate a soggetti pubblici***	*143.950*	*143.950*	-
R	AA0340	*A.4.A.1) Ricavi per prestaz. sanitarie e sociosanitarie a rilevanza sanitaria erogate ad Aziende sanitarie pubbliche della Regione*	*141.442*	*141.442*	-
R	AA0350	A.4.A.1.1) Prestazioni di ricovero	71.458	71.458	-
R	AA0360	A.4.A.1.2) Prestazioni di specialistica ambulatoriale	42.701	42.701	-
R	AA0370	A.4.A.1.3) Prestazioni di psichiatria residenziale e semiresidenziale	7.407	7.407	-
R	AA0380	A.4.A.1.4) Prestazioni di File F	18.276	18.276	-
R	AA0390	A.4.A.1.5) Prestazioni servizi MMG, PLS, Continuità assistenziale	-	-	-
R	AA0400	A.4.A.1.6) Prestazioni servizi farmaceutica convenzionata	-	-	-
R	AA0410	A.4.A.1.7) Prestazioni termali	-	-	-
R	AA0420	A.4.A.1.8) Prestazioni trasporto ambulanze ed elisoccorso	-	-	-
R	AA0430	A.4.A.1.9) Altre prestazioni sanitarie e socio-sanitarie a rilevanza sanitaria	1.600	1.600	-
	AA0440	*A.4.A.2) Ricavi per prestaz. sanitarie e sociosanitarie a rilevanza sanitaria erogate ad altri soggetti pubblici*	560	560	
	AA0450	*A.4.A.3) Ricavi per prestaz. sanitarie e sociosanitarie a rilevanza sanitaria erogate a soggetti pubblici Extraregione*	*1.948*	*1.948*	-
S	AA0460	A.4.A.3.1) Prestazioni di ricovero	1.261	1.261	-
S	AA0470	A.4.A.3.2) Prestazioni ambulatoriali	487	487	-
SS	AA0480	A.4.A.3.3) Prestazioni di psichiatria non soggetta a compensazione (resid. e semiresid.)	16	16	-
S	AA0490	A.4.A.3.4) Prestazioni di File F	184	184	-
S	AA0500	A.4.A.3.5) Prestazioni servizi MMG, PLS, Continuità assistenziale Extraregione	-	-	-
S	AA0510	A.4.A.3.6) Prestazioni servizi farmaceutica convenzionata Extraregione	-	-	-
S	AA0520	A.4.A.3.7) Prestazioni termali Extraregione	-	-	-
S	AA0530	A.4.A.3.8) Prestazioni trasporto ambulanze ed elisoccorso Extraregione	-	-	-
S	AA0540	A.4.A.3.9) Altre prestazioni sanitarie e sociosanitarie a rilevanza sanitaria Extraregione	-	-	-
S	AA0550	A.4.A.3.10) Ricavi per cessione di emocomponenti e cellule staminali Extraregione	-	-	
S	AA0560	A.4.A.3.11) Ricavi per differenziale tariffe TUC	-	-	
SS	AA0570	A.4.A.3.12) Altre prestazioni sanitarie e sociosanitarie a rilevanza sanitaria non soggette a compensazione Extraregione	-	-	-
SS	AA0580	*A.4.A.3.12.A) Prestazioni di assistenza riabilitativa non soggette a compensazione Extraregione*	-	-	-
SS	AA0590	*A.4.A.3.12.B) Altre prestazioni sanitarie e socio-sanitarie a rilevanza sanitaria non soggette a compensazione Extraregione*	-	-	-
	AA0600	A.4.A.3.13) Altre prestazioni sanitarie a rilevanza sanitaria - Mobilità attiva Internazionale	-	-	-
S	AA0610	***A.4.B) Ricavi per prestazioni sanitarie e sociosanitarie a rilevanza sanitaria erogate da privati v/residenti Extraregione in compensazione (mobilità attiva)***	-	-	-
S	AA0620	*A.4.B.1) Prestazioni di ricovero da priv. Extraregione in compensazione (mobilità attiva)*	-	-	
S	AA0630	*A.4.B.2) Prestazioni ambulatoriali da priv. Extraregione in compensazione (mobilità attiva)*	-	-	
S	AA0640	*A.4.B.3) Prestazioni di File F da priv. Extraregione in compensazione (mobilità attiva)*	-	-	
S	AA0650	*A.4.B.4) Altre prestazioni sanitarie e sociosanitarie a rilevanza sanitaria erogate da privati v/residenti Extraregione in compensazione (mobilità attiva)*	-	-	-
	AA0660	***A.4.C) Ricavi per prestazioni sanitarie e sociosanitarie a rilevanza sanitaria erogate a privati***	535	535	-
	AA0670	***A.4.D) Ricavi per prestazioni sanitarie erogate in regime di intramoenia***	*3.654*	*3.654*	-

	AA0680	A.4.D.1) Ricavi per prestazioni sanitarie intramoenia - Area ospedaliera	3.580	3.580	-
	AA0690	A.4.D.2) Ricavi per prestazioni sanitarie intramoenia - Area specialistica	-	-	
	AA0700	A.4.D.3) Ricavi per prestazioni sanitarie intramoenia - Area sanità pubblica	22	22	
	AA0710	A.4.D.4) Ricavi per prestazioni sanitarie intramoenia - Consulenze (ex art. 55 c.1 lett. c), d) ed ex art. 57-58)	184	184	-
R	AA0720	A.4.D.5) Ricavi per prestazioni sanitarie intramoenia - Consulenze (ex art. 55 c.1 lett. c), d) ed ex art. 57-58) (Aziende sanitarie pubbliche della Regione)	68	68	-
	AA0730	A.4.D.6) Ricavi per prestazioni sanitarie intramoenia - Altro	-	-	-
R	AA0740	A.4.D.7) Ricavi per prestazioni sanitarie intramoenia - Altro (Aziende sanitarie pubbliche della Regione)	-	-	-
	AA0750	**A.5) Concorsi, recuperi e rimborsi**	**3.715**	**3.715**	-
	AA0760	**A.5.A) Rimborsi assicurativi**	97	97	-
	AA0770	**A.5.B) Concorsi, recuperi e rimborsi da Regione**	-	-	-
	AA0780	A.5.B.1) Rimborso degli oneri stipendiali del personale dell'azienda in posizione di comando presso la Regione	-	-	-
	AA0790	A.5.B.2) Altri concorsi, recuperi e rimborsi da parte della Regione	-	-	-
R	**AA0800**	**A.5.C) Concorsi, recuperi e rimborsi da Aziende sanitarie pubbliche della Regione**	**567**	**567**	-
R	AA0810	A.5.C.1) Rimborso degli oneri stipendiali del personale dipendente dell'azienda in posizione di comando presso Aziende sanitarie pubbliche della Regione	60	60	
R	AA0820	A.5.C.2) Rimborsi per acquisto beni da parte di Aziende sanitarie pubbliche della Regione	-		
R	AA0830	A.5.C.3) Altri concorsi, recuperi e rimborsi da parte di Aziende sanitarie pubbliche della Regione	507	507	
	AA0840	**A.5.D) Concorsi, recuperi e rimborsi da altri soggetti pubblici**	**141**	**141**	-
	AA0850	A.5.D.1) Rimborso degli oneri stipendiali del personale dipendente dell'azienda in posizione di comando presso altri soggetti pubblici	141	141	-
	AA0860	A.5.D.2) Rimborsi per acquisto beni da parte di altri soggetti pubblici	-	-	-
	AA0870	A.5.D.3) Altri concorsi, recuperi e rimborsi da parte di altri soggetti pubblici	-	-	-
	AA0880	**A.5.E) Concorsi, recuperi e rimborsi da privati**	2.910	2.910	-
	AA0890	A.5.E.1) Rimborso da aziende farmaceutiche per Pay-back		-	-
	AA0900	A.5.E.1.1) Pay-back per il superamento del tetto della spesa farmaceutica territoriale	-	-	
	AA0910	A.5.E.1.2) Pay-back per superamento del tetto della spesa farmaceutica ospedaliera	-		
	AA0920	A.5.E.1.3) Ulteriore Pay-back	-		-
	AA0930	A.5.E.2) Altri concorsi, recuperi e rimborsi da privati	2.910	2.910	-
	AA0940	**A.6) Compartecipazione alla spesa per prestazioni sanitarie (Ticket)**	**9.056**	**9.056**	-
	AA0950	A.6.A) Compartecipazione alla spesa per prestazioni sanitarie - Ticket sulle prestazioni di specialistica ambulatoriale	8.878	8.878	-
	AA0960	A.6.B) Compartecipazione alla spesa per prestazioni sanitarie - Ticket sul pronto soccorso	178	178	-
	AA0970	A.6.C) Compartecipazione alla spesa per prestazioni sanitarie (Ticket) - Altro	-	-	-
	AA0980	**A.7) Quota contributi c/capitale imputata all'esercizio**	**3.235**	**3.235**	-
	AA0990	A.7.A) Quota imputata all'esercizio dei finanziamenti per investimenti dello Stato	-	-	-
	AA1000	A.7.B) Quota imputata all'esercizio dei finanziamenti per investimenti da Regione	2.027	2.027	-
	AA1010	A.7.C) Quota imputata all'esercizio dei finanziamenti per beni di prima dotazione	282	282	-
	AA1020	A.7.D) Quota imputata all'esercizio dei contributi in c/ esercizio FSR destinati ad investimenti	727	727	-
	AA1030	A.7.E) Quota imputata all'esercizio degli altri contributi in c/ esercizio destinati ad investimenti	-	-	-
	AA1040	A.7.F) Quota imputata all'esercizio di altre poste del patrimonio netto	124	124	-
	AA1050	**A.8) Incrementi delle immobilizzazioni per lavori interni**	-	-	-
	AA1060	**A.9) Altri ricavi e proventi**	1.807	1.807	-
	AA1070	**A.9.A) Ricavi per prestazioni non sanitarie**	1.569	1.569	-
	AA1080	**A.9.B) Fitti attivi ed altri proventi da attività immobiliari**	88	88	-
	AA1090	**A.9.C) Altri proventi diversi**	150	150	-
	A29999	**Totale valore della produzione (A)**	**269.162**	**269.162**	-
		B) Costi della produzione		-	-
	BA0010	**B.1) Acquisti di beni**	**43.244**	**43.244**	-
	BA0020	**B.1.A) Acquisti di beni sanitari**	**42.208**	**42.208**	-
	BA0030	B.1.A.1) Prodotti farmaceutici ed emoderivati	23.467	23.467	-
	BA0040	B.1.A.1.1) Medicinali con AIC, ad eccezione di vaccini ed emoderivati di produzione regionale	23.202	23.202	-
	BA0050	B.1.A.1.2) Medicinali senza AIC	265	265	-
	BA0060	B.1.A.1.3) Emoderivati di produzione regionale	-	-	-
	BA0070	B.1.A.2) Sangue ed emocomponenti	24	24	
R	BA0080	B.1.A.2.1) da pubblico (Aziende sanitarie pubbliche della Regione) – Mobilità intraregionale	19	19	-
S	BA0090	B.1.A.2.2) da pubblico (Aziende sanitarie pubbliche extra Regione) – Mobilità extraregionale	-	-	-
	BA0100	B.1.A.2.3) da altri soggetti	5	5	-
	BA0210	B.1.A.3) Dispositivi medici	17.694	17.694	-
	BA0220	B.1.A.3.1) Dispositivi medici	12.672	12.672	-
	BA0230	B.1.A.3.2) Dispositivi medici impiantabili attivi	770	770	-
	BA0240	B.1.A.3.3) Dispositivi medici diagnostici in vitro (IVD)	4.252	4.252	-
	BA0250	B.1.A.4) Prodotti dietetici	52	52	-
	BA0260	B.1.A.5) Materiali per la profilassi (vaccini)	468	468	
	BA0270	B.1.A.6) Prodotti chimici	72	72	
	BA0280	B.1.A.7) Materiali e prodotti per uso veterinario	-		-
	BA0290	B.1.A.8) Altri beni e prodotti sanitari	425	425	-
R	BA0300	B.1.A.9) Beni e prodotti sanitari da Aziende sanitarie pubbliche della Regione	6	6	-
	BA0310	**B.1.B) Acquisti di beni non sanitari**	**1.036**	**1.036**	-
	BA0320	B.1.B.1) Prodotti alimentari	-	-	
	BA0330	B.1.B.2) Materiali di guardaroba, di pulizia e di convivenza in genere	170	170	-
	BA0340	B.1.B.3) Combustibili, carburanti e lubrificanti	364	364	-
	BA0350	B.1.B.4) Supporti informatici e cancelleria	369	369	
	BA0360	B.1.B.5) Materiali per la manutenzione	155	155	-
	BA0370	B.1.B.6) Altri beni e prodotti non sanitari	28	28	-
R	BA0380	B.1.B.7) Beni e prodotti non sanitari da Aziende sanitarie pubbliche della Regione	-	-	-
	BA0390	**B.2) Acquisti di servizi**	**57.180**	**57.180**	-
	BA0400	**B.2.A) Acquisti servizi sanitari**	**28.283**	**28.283**	-
	BA0410	**B.2.A.1) Acquisti servizi sanitari per medicina di base**	-	-	-
	BA0420	B.2.A.1.1) - da convenzione	-	-	-
	BA0430	B.2.A.1.1.A) Costi per assistenza MMG	-	-	-
	BA0440	B.2.A.1.1.B) Costi per assistenza PLS	-	-	-
	BA0450	B.2.A.1.1.C) Costi per assistenza Continuità assistenziale	-	-	-
	BA0460	B.2.A.1.1.D) Altro (medicina dei servizi, psicology, medici 118, etc)	-	-	
R	BA0470	B.2.A.1.2) - da pubblico (Aziende sanitarie pubbliche della Regione) - Mobilità intraregionale	-	-	-
S	BA0480	B.2.A.1.3) - da pubblico (Aziende sanitarie pubbliche Extraregione) - Mobilità extraregionale	-	-	-
	BA0490	**B.2.A.2) Acquisti servizi sanitari per farmaceutica**	-	-	-
	BA0500	B.2.A.2.1) - da convenzione	-	-	
R	BA0510	B.2.A.2.2) - da pubblico (Aziende sanitarie pubbliche della Regione)- Mobilità intraregionale	-	-	-
S	BA0520	B.2.A.2.3) - da pubblico (Extraregione)	-		-
	BA0530	**B.2.A.3) Acquisti servizi sanitari per assistenza specialistica ambulatoriale**	**2.934**	**2.934**	-
R	BA0540	B.2.A.3.1) - da pubblico (Aziende sanitarie pubbliche della Regione)	-	-	-
	BA0550	B.2.A.3.2) - da pubblico (altri soggetti pubbl. della Regione)	-		-
S	BA0560	B.2.A.3.3) - da pubblico (Extraregione)	-	-	-
	BA0570	B.2.A.3.4) - da privato - Medici SUMAI	2.934	2.934	-
	BA0580	B.2.A.3.5) - da privato	-	-	-
	BA0590	B.2.A.3.5.A) Servizi sanitari per assistenza specialistica da IRCCS privati e Policlinici privati	-	-	-

	BA0600	B.2.A.3.5.B) Servizi sanitari per assistenza specialistica da Ospedali Classificati privati	-	-	-
	BA0610	B.2.A.3.5.C) Servizi sanitari per assistenza specialistica da Case di Cura private	-	-	-
	BA0620	B.2.A.3.5.D) Servizi sanitari per assistenza specialistica da altri privati	-	-	-
	BA0630	*B.2.A.3.6) - da privato per cittadini non residenti - Extraregione (mobilità attiva in compensazione)*	-	-	-
	BA0640	***B.2.A.4) Acquisti servizi sanitari per assistenza riabilitativa***	-	-	-
R	BA0650	*B.2.A.4.1) - da pubblico (Aziende sanitarie pubbliche della Regione)*	-	-	-
	BA0660	*B.2.A.4.2) - da pubblico (altri soggetti pubbl. della Regione)*	-	-	-
SS	BA0670	*B.2.A.4.3) - da pubblico (Extraregione) non soggetti a compensazione*	-	-	-
	BA0680	*B.2.A.4.4) - da privato (intraregionale)*	-	-	-
	BA0690	*B.2.A.4.5) - da privato (extraregionale)*	-	-	-
	BA0700	***B.2.A.5) Acquisti servizi sanitari per assistenza integrativa***	1.780	1.780	-
R	BA0710	*B.2.A.5.1) - da pubblico (Aziende sanitarie pubbliche della Regione)*	-		-
	BA0720	*B.2.A.5.2) - da pubblico (altri soggetti pubbl. della Regione)*	-	-	-
S	BA0730	*B.2.A.5.3) - da pubblico (Extraregione)*	-	-	-
	BA0740	*B.2.A.5.4) - da privato*	1.780	1.780	-
	BA0750	***B.2.A.6) Acquisti servizi sanitari per assistenza protesica***	2.841	2.841	-
R	BA0760	*B.2.A.6.1) - da pubblico (Aziende sanitarie pubbliche della Regione)*	-	-	-
	BA0770	*B.2.A.6.2) - da pubblico (altri soggetti pubbl. della Regione)*	-	-	-
S	BA0780	*B.2.A.6.3) - da pubblico (Extraregione)*	-	-	-
	BA0790	*B.2.A.6.4) - da privato*	2.841	2.841	-
	BA0800	***B.2.A.7) Acquisti servizi sanitari per assistenza ospedaliera***	-	-	-
R	BA0810	*B.2.A.7.1) - da pubblico (Aziende sanitarie pubbliche della Regione)*	-	-	-
	BA0820	*B.2.A.7.2) - da pubblico (altri soggetti pubbl. della Regione)*	-	-	-
S	BA0830	*B.2.A.7.3) - da pubblico (Extraregione)*	-	-	-
	BA0840	*B.2.A.7.4) - da privato*	-	-	-
	BA0850	B.2.A.7.4.A) Servizi sanitari per assistenza ospedaliera da IRCCS privati e Policlinici privati	-	-	-
	BA0860	B.2.A.7.4.B) Servizi sanitari per assistenza ospedaliera da Ospedali Classificati privati	-	-	-
	BA0870	B.2.A.7.4.C) Servizi sanitari per assistenza ospedaliera da Case di Cura private	-	-	-
	BA0880	B.2.A.7.4.D) Servizi sanitari per assistenza ospedaliera da altri privati	-	-	-
	BA0890	*B.2.A.7.5) - da privato per cittadini non residenti - Extraregione (mobilità attiva in compensazione)*	-	-	-
	BA0900	***B.2.A.8) Acquisto prestazioni di psichiatria residenziale e semiresidenziale***	-	-	-
R	BA0910	*B.2.A.8.1) - da pubblico (Aziende sanitarie pubbliche della Regione)*	-		-
	BA0920	*B.2.A.8.2) - da pubblico (altri soggetti pubbl. della Regione)*	-		-
SS	BA0930	*B.2.A.8.3) - da pubblico (Extraregione) - non soggette a compensazione*	-	-	-
	BA0940	*B.2.A.8.4) - da privato (intraregionale)*	-	-	-
	BA0950	*B.2.A.8.5) - da privato (extraregionale)*	-	-	-
	BA0960	***B.2.A.9) Acquisto prestazioni di distribuzione farmaci Fila F***	-	-	-
R	BA0970	*B.2.A.9.1) - da pubblico (Aziende sanitarie pubbliche della Regione) - Mobilità intraregionale*	-	-	-
	BA0980	*B.2.A.9.2) - da pubblico (altri soggetti pubbl. della Regione)*	-	-	-
S	BA0990	*B.2.A.9.3) - da pubblico (Extraregione)*	-	-	-
	BA1000	*B.2.A.9.4) - da privato (intraregionale)*	-	-	-
	BA1010	*B.2.A.9.5) - da privato (extraregionale)*	-	-	-
	BA1020	*B.2.A.9.6) - da privato per cittadini non residenti - Extraregione (mobilità attiva in compensazione)*	-	-	-
	BA1030	***B.2.A.10) Acquisto prestazioni termali in convenzione***	-	-	-
R	BA1040	*B.2.A.10.1) - da pubblico (Aziende sanitarie pubbliche della Regione) - Mobilità intraregionale*	-	-	-
	BA1050	*B.2.A.10.2) - da pubblico (altri soggetti pubbl. della Regione)*	-	-	-
S	BA1060	*B.2.A.10.3) - da pubblico (Extraregione)*	-	-	-
	BA1070	*B.2.A.10.4) - da privato*	-	-	-
	BA1080	*B.2.A.10.5) - da privato per cittadini non residenti - Extraregione (mobilità attiva in compensazione)*	-	-	-
	BA1090	***B.2.A.11) Acquisto prestazioni di trasporto sanitario***	2.206	2.206	-
R	BA1100	*B.2.A.11.1) - da pubblico (Aziende sanitarie pubbliche della Regione) - Mobilità intraregionale*	-	-	-
	BA1110	*B.2.A.11.2) - da pubblico (altri soggetti pubbl. della Regione)*	-	-	-
S	BA1120	*B.2.A.11.3) - da pubblico (Extraregione)*	-	-	-
	BA1130	*B.2.A.11.4) - da privato*	2.206	2.206	-
	BA1140	***B.2.A.12) Acquisto prestazioni Socio-Sanitarie a rilevanza sanitaria***	-	-	-
R	BA1150	*B.2.A.12.1) - da pubblico (Aziende sanitarie pubbliche della Regione) - Mobilità intraregionale*	-	-	-
	BA1160	*B.2.A.12.2) - da pubblico (altri soggetti pubblici della Regione)*	-	-	-
SS	BA1170	*B.2.A.12.3) - da pubblico (Extraregione) non soggette a compensazione*	-	-	-
	BA1180	*B.2.A.12.4) - da privato (intraregionale)*	-	-	-
	BA1190	*B.2.A.12.5) - da privato (extraregionale)*	-	-	-
	BA1200	***B.2.A.13) Compartecipazione al personale per att. libero-prof. (intramoenia)***	2.605	2.605	-
	BA1210	*B.2.A.13.1) Compartecipazione al personale per att. libero professionale intramoenia - Area ospedaliera*	-	-	-
	BA1220	*B.2.A.13.2) Compartecipazione al personale per att. libero professionale intramoenia - Area specialistica*	2.425	2.425	-
	BA1230	*B.2.A.13.3) Compartecipazione al personale per att. libero professionale intramoenia - Area sanità pubblica*	-		-
	BA1240	*B.2.A.13.4) Compartecipazione al personale per att. libero professionale intramoenia - Consulenze (ex art. 55 c.1 lett. c), d) ed ex Art. 57-58)*	180	180	
R	BA1250	*B.2.A.13.5) Compartecipazione al personale per att. libero professionale intramoenia - Consulenze (ex art. 55 c.1 lett. c), d) ed ex Art. 57-58) (Aziende sanitarie pubbliche della Regione)*	-	-	-
	BA1260	*B.2.A.13.6) Compartecipazione al personale per att. libero professionale intramoenia - Altro*	-	-	-
R	BA1270	*B.2.A.13.7) Compartecipazione al personale per att. libero professionale intramoenia - Altro (Aziende sanitarie pubbliche della Regione)*	-		
	BA1280	***B.2.A.14) Rimborsi, assegni e contributi sanitari***	-	-	-
	BA1290	*B.2.A.14.1) Contributi ad associazioni di volontariato*	-		-
	BA1300	*B.2.A.14.2) Rimborsi per cure all'estero*	-		-
	BA1310	*B.2.A.14.3) Contributi a società partecipate e/o enti dipendenti della Regione*	-	-	-
	BA1320	*B.2.A.14.4) Contributo Legge 210/92*	-		-
	BA1330	*B.2.A.14.5) Altri rimborsi, assegni e contributi*	-	-	-
R	BA1340	*B.2.A.14.6) Rimborsi, assegni e contributi v/Aziende sanitarie pubbliche della Regione*	-		-
	BA1350	***B.2.A.15) Consulenze, Collaborazioni, Interinale e altre prestazioni di lavoro sanitarie e socio-sanitarie***	10.128	10.128	-
R	BA1360	*B.2.A.15.1) Consulenze sanitarie e sociosan. da Aziende sanitarie pubbliche della Regione*	323	323	-
	BA1370	*B.2.A.15.2) Consulenze sanitarie e sociosanit. da terzi - Altri soggetti pubblici*	-		-
	BA1380	*B.2.A.15.3) Consulenze, Collaborazioni, Interinale e altre prestazioni di lavoro sanitarie e socios. da privato*	9.743	9.743	-
	BA1390	B.2.A.15.3.A) Consulenze sanitarie da privato	4.298	4.298	-
	BA1400	B.2.A.15.3.B) Altre consulenze sanitarie e sociosanitarie da privato	-	-	-
	BA1410	B.2.A.15.3.C) Collaborazioni coordinate e continuative sanitarie e socios. da privato	9	9	-
	BA1420	B.2.A.15.3.D) Indennità a personale universitario - area sanitaria	-		-
	BA1430	B.2.A.15.3.E) Lavoro interinale - area sanitaria	4.898	4.898	-
	BA1440	B.2.A.15.3.F) Altre collaborazioni e prestazioni di lavoro - area sanitaria	538	538	-
	BA1450	*B.2.A.15.4) Rimborso oneri stipendiali del personale sanitario in comando*	62	62	
R	BA1460	B.2.A.15.4.A) Rimborso oneri stipendiali personale sanitario in comando da Aziende sanitarie pubbliche della Regione	62	62	
	BA1470	B.2.A.15.4.B) Rimborso oneri stipendiali personale sanitario in comando da Regioni, soggetti pubblici e da Università	-	-	-
SS	BA1480	B.2.A.15.4.C) Rimborso oneri stipendiali personale sanitario in comando da aziende di altre Regioni (Extraregione)	-	-	
	BA1490	***B.2.A.16) Altri servizi sanitari e socio-sanitari a rilevanza sanitaria***	5.789	5.789	-

R	BA1500	B.2.A.16.1) Altri servizi sanitari e sociosanitari a rilevanza sanitaria da pubblico - Aziende sanitarie pubbliche della Regione	331	331	-
	BA1510	B.2.A.16.2) Altri servizi sanitari e sociosanitari a rilevanza sanitaria da pubblico - Altri soggetti pubblici della Regione	18	18	-
	BA1520	B.2.A.16.3) Altri servizi sanitari e sociosanitari a rilevanza sanitaria da pubblico (Extraregione)	3	3	-
	BA1530	B.2.A.16.4) Altri servizi sanitari da privato	5.437	5.437	-
	BA1540	B.2.A.16.5) Costi per servizi sanitari - Mobilità infraregionale passiva	-	-	-
S	BA1550	**B.2.A.17) Costi per differenziale tariffe TUC**	-	-	-
	BA1560	**B.2.B) Acquisti di servizi non sanitari**	28.897	28.897	-
	BA1570	**B.2.B.1) Servizi non sanitari**	23.759	23.759	-
	BA1580	B.2.B.1.1) Lavanderia	1.961	1.961	
	BA1590	B.2.B.1.2) Pulizia	5.048	5.048	
	BA1600	B.2.B.1.3) Mensa	4.074	4.074	
	BA1610	B.2.B.1.4) Riscaldamento	880	880	
	BA1620	B.2.B.1.5) Servizi di assistenza informatica	717	717	-
	BA1630	B.2.B.1.6) Servizi trasporto (non sanitari)	49	49	-
	BA1640	B.2.B.1.7) Smaltimento rifiuti	750	750	
	BA1650	B.2.B.1.8) Utenze telefoniche	911	911	
	BA1660	B.2.B.1.9) Utenze elettricità	3.366	3.366	-
	BA1670	B.2.B.1.10) Altre utenze	1.852	1.852	-
	BA1680	B.2.B.1.11) Premi di assicurazione	2.607	2.607	-
	BA1690	B.2.B.1.11.A) Premi di assicurazione - R.C. Professionale	2.344	2.344	
	BA1700	B.2.B.1.11.B) Premi di assicurazione - Altri premi assicurativi	263	263	
	BA1710	B.2.B.1.12) Altri servizi non sanitari	1.544	1.544	-
R	BA1720	B.2.B.1.12.A) Altri servizi non sanitari da pubblico (Aziende sanitarie pubbliche della Regione)	355	355	
	BA1730	B.2.B.1.12.B) Altri servizi non sanitari da altri soggetti pubblici	-	-	
	BA1740	B.2.B.1.12.C) Altri servizi non sanitari da privato	1.189	1.189	
	BA1750	**B.2.B.2) Consulenze, Collaborazioni, Interinale e altre prestazioni di lavoro non sanitarie**	4.921	4.921	-
R	BA1760	B.2.B.2.1) Consulenze non sanitarie da Aziende sanitarie pubbliche della Regione	-	-	-
	BA1770	B.2.B.2.2) Consulenze non sanitarie da Terzi - Altri soggetti pubblici	-	-	-
	BA1780	B.2.B.2.3) Consulenze, Collaborazioni, Interinale e altre prestazioni di lavoro non sanitarie da privato	4.722	4.722	-
	BA1790	B.2.B.2.3.A) Consulenze non sanitarie da privato	296	296	-
	BA1800	B.2.B.2.3.B) Collaborazioni coordinate e continuative non sanitarie da privato	-	-	-
	BA1810	B.2.B.2.3.C) Indennità a personale universitario - area non sanitaria	-	-	-
	BA1820	B.2.B.2.3.D) Lavoro interinale - area non sanitaria	1.230	1.230	-
	BA1830	B.2.B.2.3.E) Altre collaborazioni e prestazioni di lavoro - area non sanitaria	3.246	3.246	-
	BA1840	B.2.B.2.4) Rimborso oneri stipendiali del personale non sanitario in comando	149	149	-
R	BA1850	B.2.B.2.4.A) Rimborso oneri stipendiali personale non sanitario in comando da Aziende sanitarie pubbliche della Regione	149	149	-
	BA1860	B.2.B.2.4.B) Rimborso oneri stipendiali personale non sanitario in comando da Regione, soggetti pubblici e da Università	-	-	-
SS	BA1870	B.2.B.2.4.C) Rimborso oneri stipendiali personale non sanitario in comando da aziende di altre Regioni (Extraregione)	-	-	
	BA1880	**B.2.B.3) Formazione (esternalizzata e non)**	217	217	-
	BA1890	B.2.B.3.1) Formazione (esternalizzata e non) da pubblico	-	-	-
	BA1900	B.2.B.3.2) Formazione (esternalizzata e non) da privato	217	217	-
	BA1910	**B.3) Manutenzione e riparazione (ordinaria esternalizzata)**	7.402	7.402	-
	BA1920	**B.3.A) Manutenzione e riparazione ai fabbricati e loro pertinenze**	2.988	2.988	-
	BA1930	**B.3.B) Manutenzione e riparazione agli impianti e macchinari**	-	-	-
	BA1940	**B.3.C) Manutenzione e riparazione alle attrezzature sanitarie e scientifiche**	2.798	2.798	-
	BA1950	**B.3.D) Manutenzione e riparazione ai mobili e arredi**	-	-	-
	BA1960	**B.3.E) Manutenzione e riparazione agli automezzi**	8	8	-
	BA1970	**B.3.F) Altre manutenzioni e riparazioni**	1.608	1.608	-
R	BA1980	**B.3.G) Manutenzioni e riparazioni da Aziende sanitarie pubbliche della Regione**	-	-	-
	BA1990	**B.4) Godimento di beni di terzi**	7.604	7.604	-
	BA2000	**B.4.A) Fitti passivi**	857	857	-
	BA2010	**B.4.B) Canoni di noleggio**	6.747	6.747	-
	BA2020	B.4.B.1) Canoni di noleggio - area sanitaria	6.147	6.147	-
	BA2030	B.4.B.2) Canoni di noleggio - area non sanitaria	600	600	-
	BA2040	**B.4.C) Canoni di leasing**	-	-	-
	BA2050	B.4.C.1) Canoni di leasing - area sanitaria	-	-	-
	BA2060	B.4.C.2) Canoni di leasing - area non sanitaria	-	-	-
R	BA2070	**B.4.D) Locazioni e noleggi da Aziende sanitarie pubbliche della Regione**	-	-	-
	BA2080	**Totale Costo del personale**	133.295	133.295	-
	BA2090	**B.5) Personale del ruolo sanitario**	108.560	108.560	-
	BA2100	**B.5.A) Costo del personale dirigente ruolo sanitario**	52.039	52.039	-
	BA2110	B.5.A.1) Costo del personale dirigente medico	47.550	47.550	-
	BA2120	B.5.A.1.1) Costo del personale dirigente medico - tempo indeterminato	42.283	42.283	-
	BA2130	B.5.A.1.2) Costo del personale dirigente medico - tempo determinato	5.267	5.267	-
	BA2140	B.5.A.1.3) Costo del personale dirigente medico - altro	-	-	-
	BA2150	B.5.A.2) Costo del personale dirigente non medico	4.489	4.489	-
	BA2160	B.5.A.2.1) Costo del personale dirigente non medico - tempo indeterminato	4.260	4.260	-
	BA2170	B.5.A.2.2) Costo del personale dirigente non medico - tempo determinato	229	229	-
	BA2180	B.5.A.2.3) Costo del personale dirigente non medico - altro	-	-	-
	BA2190	**B.5.B) Costo del personale comparto ruolo sanitario**	56.521	56.521	-
	BA2200	B.5.B.1) Costo del personale comparto ruolo sanitario - tempo indeterminato	55.817	55.817	-
	BA2210	B.5.B.2) Costo del personale comparto ruolo sanitario - tempo determinato	704	704	-
	BA2220	B.5.B.3) Costo del personale comparto ruolo sanitario - altro	-	-	-
	BA2230	**B.6) Personale del ruolo professionale**	194	194	-
	BA2240	**B.6.A) Costo del personale dirigente ruolo professionale**	193	193	-
	BA2250	B.6.A.1) Costo del personale dirigente ruolo professionale - tempo indeterminato	77	77	-
	BA2260	B.6.A.2) Costo del personale dirigente ruolo professionale - tempo determinato	116	116	-
	BA2270	B.6.A.3) Costo del personale dirigente ruolo professionale - altro	-	-	-
	BA2280	**B.6.B) Costo del personale comparto ruolo professionale**	1	1	-
	BA2290	B.6.B.1) Costo del personale comparto ruolo professionale - tempo indeterminato	1	1	-
	BA2300	B.6.B.2) Costo del personale comparto ruolo professionale - tempo determinato	-	-	-
	BA2310	B.6.B.3) Costo del personale comparto ruolo professionale - altro	-	-	-
	BA2320	**B.7) Personale del ruolo tecnico**	13.223	13.223	-
	BA2330	**B.7.A) Costo del personale dirigente ruolo tecnico**	297	297	-
	BA2340	B.7.A.1) Costo del personale dirigente ruolo tecnico - tempo indeterminato	202	202	-
	BA2350	B.7.A.2) Costo del personale dirigente ruolo tecnico - tempo determinato	95	95	-
	BA2360	B.7.A.3) Costo del personale dirigente ruolo tecnico - altro	-	-	-
	BA2370	**B.7.B) Costo del personale comparto ruolo tecnico**	12.926	12.926	-
	BA2380	B.7.B.1) Costo del personale comparto ruolo tecnico - tempo indeterminato	12.712	12.712	-
	BA2390	B.7.B.2) Costo del personale comparto ruolo tecnico - tempo determinato	214	214	-
	BA2400	B.7.B.3) Costo del personale comparto ruolo tecnico - altro	-	-	-
	BA2410	**B.8) Personale del ruolo amministrativo**	11.418	11.418	-
	BA2420	**B.8.A) Costo del personale dirigente ruolo amministrativo**	555	555	-
	BA2430	B.8.A.1) Costo del personale dirigente ruolo amministrativo - tempo indeterminato	485	485	-
	BA2440	B.8.A.2) Costo del personale dirigente ruolo amministrativo - tempo determinato	70	70	-

	BA2450	B.8.A.3) Costo del personale dipendente ruolo amministrativo - altro	-	-	-
	BA2460	**B.8.B) Costo del personale comparto ruolo amministrativo**	10.863	10.863	-
	BA2470	B.8.B.1) Costo del personale comparto ruolo amministrativo - tempo indeterminato	10.805	10.805	-
	BA2480	B.8.B.2) Costo del personale comparto ruolo amministrativo - tempo determinato	58	58	-
	BA2490	B.8.B.3) Costo del personale comparto ruolo amministrativo - altro	-	-	-
	BA2500	**B.9) Oneri diversi di gestione**	1.572	1.572	-
	BA2510	**B.9.A) Imposte e tasse (escluso IRAP e IRES)**	495	495	-
	BA2520	**B.9.B) Perdite su crediti**	-	-	-
	BA2530	**B.9.C) Altri oneri diversi di gestione**	1.077	1.077	-
	BA2540	B.9.C.1) Indennità, rimborso spese e oneri sociali per gli Organi Direttivi e Collegio Sindacale	770	770	-
	BA2550	B.9.C.2) Altri oneri diversi di gestione	307	307	-
	BA2560	**Totale Ammortamenti**	6.371	6.371	-
	BA2570	**B.10) Ammortamenti delle immobilizzazioni immateriali**	317	317	-
	BA2580	**B.11) Ammortamenti delle immobilizzazioni materiali**	6.054	6.054	-
	BA2590	**B.12) Ammortamento dei fabbricati**	3.203	3.203	-
	BA2600	**B.12.A) Ammortamenti fabbricati non strumentali (disponibili)**	-	-	-
	BA2610	**B.12.B) Ammortamenti fabbricati strumentali (indisponibili)**	3.203	3.203	-
	BA2620	**B.13) Ammortamenti delle altre immobilizzazioni materiali**	2.851	2.851	-
	BA2630	**B.14) Svalutazione delle immobilizzazioni e dei crediti**	-	-	-
	BA2640	**B.14.A) Svalutazione delle immobilizzazioni immateriali e materiali**	-	-	-
	BA2650	**B.14.B) Svalutazione dei crediti**	-	-	-
	BA2660	**B.15) Variazione delle rimanenze**	-	-	-
	BA2670	**B.15.A) Variazione rimanenze sanitaria**	-	-	-
	BA2680	**B.15.B) Variazione rimanenze non sanitarie**	-	-	-
	BA2690	**B.16) Accantonamenti dell'esercizio**	2.715	2.715	-
	BA2700	**B.16.A) Accantonamenti per rischi**	2.227	2.227	-
	BA2710	B.16.A.1) Accantonamento per cause civili ed oneri processuali	-	-	-
	BA2720	B.16.A.2) Accantonamenti per contenzioso personale dipendente	-	-	-
	BA2730	B.16.A.3) Accantonamenti per rischi connessi all'acquisto di prestazioni sanitarie da privato	-	-	-
	BA2740	B.16.A.4) Accantonamenti per copertura diretta dei rischi (autassicurazione)	2.227	2.227	-
	BA2750	B.16.A.5) Altri accantonamenti per rischi	-	-	-
	BA2760	**B.16.B) Accantonamenti per premio di operosità (SUMAI)**	200	200	-
	BA2770	**B.16.C) Accantonamenti per quote inutilizzate di contributi vincolati**	-	-	-
	BA2780	B.16.C.1) Accantonamenti per quote inutilizzate contributi da Regione e Prov. Aut. per quota F.S. vincolato	-	-	-
	BA2790	B.16.C.2) Accantonamenti per quote inutilizzate contributi da soggetti pubblici (extra fondo) vincolati	-	-	-
	BA2800	B.16.C.3) Accantonamenti per quote inutilizzate contributi da soggetti pubblici per ricerca	-	-	-
	BA2810	B.16.C.4) Accantonamenti per quote inutilizzate contributi vincolati da privati	-	-	-
	BA2820	**B.16.D) Altri accantonamenti**	288	288	-
	BA2830	B.16.D.1) Accantonamenti per interessi di mora	-	-	-
	BA2840	B.16.D.2) Acc. Rinnovi convenzioni MMG/PLS/MCA	-	-	-
	BA2850	B.16.D.3) Acc. Rinnovi convenzione Medici Sumai	-	-	-
	BA2860	B.16.D.4) Acc. Rinnovi contratt.: dirigenza medica	-	-	-
	BA2870	B.16.D.5) Acc. Rinnovi contratt.: dirigenza non medica	-	-	-
	BA2880	B.16.D.6) Acc. Rinnovi contratt.: comparto	-	-	-
	BA2890	B.16.D.7) Altri accantonamenti	288	288	-
	BZ9999	**Totale costi della produzione (B)**	259.483	259.483	-
		C) Proventi e oneri finanziari	-	-	-
	CA0010	**C.1) Interessi attivi**	-	-	-
	CA0020	**C.1.A) Interessi attivi su c/tesoreria unica**	-	-	-
	CA0030	**C.1.B) Interessi attivi su c/c postali e bancari**	-	-	-
	CA0040	**C.1.C) Altri interessi attivi**	-	-	-
	CA0050	**C.2) Altri proventi**	-	-	-
	CA0060	**C.2.A) Proventi da partecipazioni**	-	-	-
	CA0070	**C.2.B) Proventi finanziari da crediti iscritti nelle immobilizzazioni**	-	-	-
	CA0080	**C.2.C) Proventi finanziari da titoli iscritti nelle immobilizzazioni**	-	-	-
	CA0090	**C.2.D) Altri proventi finanziari diversi dai precedenti**	-	-	-
	CA0100	**C.2.E) Utili su cambi**	-	-	-
	CA0110	**C.3) Interessi passivi**	-	-	-
	CA0120	**C.3.A) Interessi passivi su anticipazioni di cassa**	-	-	-
	CA0130	**C.3.B) Interessi passivi su mutui**	-	-	-
	CA0140	**C.3.C) Altri interessi passivi**	-	-	-
	CA0150	**C.4) Altri oneri**	-	-	-
	CA0160	**C.4.A) Altri oneri finanziari**	-	-	-
	CA0170	**C.4.B) Perdite su cambi**	-	-	-
	CZ9999	**Totale proventi e oneri finanziari (C)**	-	-	-
		D) Rettifiche di valore di attività finanziarie	-	-	-
	DA0010	**D.1) Rivalutazioni**	-	-	-
	DA0020	**D.2) Svalutazioni**	-	-	-
	DZ9999	**Totale rettifiche di valore di attività finanziarie (D)**	-	-	-
		E) Proventi e oneri straordinari	-	-	-
	EA0010	**E.1) Proventi straordinari**	-	-	-
	EA0020	**E.1.A) Plusvalenze**	-	-	-
	EA0030	**E.1.B) Altri proventi straordinari**	-	-	-
	EA0040	E.1.B.1) Proventi da donazione e liberalità diverse	-	-	-
	EA0050	E.1.B.2) Sopravvenienze attive	-	-	-
R	EA0060	E.1.B.2.1) Sopravvenienze attive v/Aziende sanitarie pubbliche della Regione	-	-	-
	EA0070	E.1.B.2.2) Sopravvenienze attive v/terzi	-	-	-
$	EA0080	E.1.B.2.2.A) Sopravvenienze attive v/terzi relative alla mobilità extraregionale	-	-	-
	EA0090	E.1.B.2.2.B) Sopravvenienze attive v/terzi relative al personale	-	-	-
	EA0100	E.1.B.2.2.C) Sopravvenienze attive v/terzi relative alle convenzioni con medici di base	-	-	-
	EA0110	E.1.B.2.2.D) Sopravvenienze attive v/terzi relative alle convenzioni per la specialistica	-	-	-
	EA0120	E.1.B.2.2.E) Sopravvenienze attive v/terzi relative all'acquisto prestaz. sanitarie da operatori accreditati	-	-	-
	EA0130	E.1.B.2.2.F) Sopravvenienze attive v/terzi relative all'acquisto di beni e servizi	-	-	-
	EA0140	E.1.B.2.2.G) Altre sopravvenienze attive v/terzi	-	-	-
	EA0150	E.1.B.3) Insussistenze attive	-	-	-
R	EA0160	E.1.B.3.1) Insussistenze attive v/Aziende sanitarie pubbliche della Regione	-	-	-
	EA0170	E.1.B.3.2) Insussistenze attive v/terzi	-	-	-
$	EA0180	E.1.B.3.2.A) Insussistenze attive v/terzi relative alla mobilità extraregionale	-	-	-
	EA0190	E.1.B.3.2.B) Insussistenze attive v/terzi relative al personale	-	-	-
	EA0200	E.1.B.3.2.C) Insussistenze attive v/terzi relative alle convenzioni con medici di base	-	-	-
	EA0210	E.1.B.3.2.D) Insussistenze attive v/terzi relative alle convenzioni per la specialistica	-	-	-
	EA0220	E.1.B.3.2.E) Insussistenze attive v/terzi relative all'acquisto prestaz. sanitarie da operatori accreditati	-	-	-
	EA0230	E.1.B.3.2.F) Insussistenze attive v/terzi relative all'acquisto di beni e servizi	-	-	-
	EA0240	E.1.B.3.2.G) Altre insussistenze attive v/terzi	-	-	-
	EA0250	E.1.B.4) Altri proventi straordinari	-	-	-
	EA0260	**E.2) Oneri straordinari**	-	-	-
	EA0270	**E.2.A) Minusvalenze**	-	-	-
	EA0280	**E.2.B) Altri oneri straordinari**	-	-	-

	EA0290	*E.2.B.1) Oneri tributari da esercizi precedenti*	-	-	-
	EA0300	*E.2.B.2) Oneri da cause civili ed oneri processuali*	-	-	-
	EA0310	*E.2.B.3) Sopravvenienze passive*	-	-	-
R	EA0320	*E.2.B.3.1) Sopravvenienze passive v/Aziende sanitarie pubbliche della Regione*	-	-	-
R	EA0330	E.2.B.3.1.A) Sopravvenienze passive v/Aziende sanitarie pubbliche relative alla mobilità extraregionale	-	-	-
R	EA0340	E.2.B.3.1.B) Altre sopravvenienze passive v/Aziende sanitarie pubbliche della Regione	-	-	-
	EA0350	*E.2.B.3.2) Sopravvenienze passive v/terzi*	-	-	-
S	EA0360	E.2.B.3.2.A) Sopravvenienze passive v/terzi relative alla mobilità extraregionale	-	-	-
	EA0370	E.2.B.3.2.B) Sopravvenienze passive v/terzi relative al personale	-	-	-
	EA0380	*E.2.B.3.2.B.1) Soprav. passive v/terzi relative al personale - dirigenza medica*	-	-	-
	EA0390	*E.2.B.3.2.B.2) Soprav. passive v/terzi relative al personale - dirigenza non medica*	-	-	-
	EA0400	*E.2.B.3.2.B.3) Soprav. passive v/terzi relative al personale - comparto*	-	-	-
	EA0410	E.2.B.3.2.C) Sopravvenienze passive v/terzi relative alle convenzioni con medici di base	-	-	-
	EA0420	E.2.B.3.2.D) Sopravvenienze passive v/terzi relative alle convenzioni per la specialistica	-	-	-
	EA0430	E.2.B.3.2.E) Sopravvenienze passive v/terzi relative all'acquisto prestaz. sanitarie da operatori accreditati	-	-	-
	EA0440	E.2.B.3.2.F) Sopravvenienze passive v/terzi relative all'acquisto di beni e servizi	-	-	-
	EA0450	E.2.B.3.2.G) Altre sopravvenienze passive v/terzi	-	-	-
	EA0460	*E.2.B.4) Insussistenze passive*	-	-	-
R	EA0470	*E.2.B.4.1) Insussistenze passive v/Aziende sanitarie pubbliche della Regione*	-	-	-
	EA0480	*E.2.B.4.2) Insussistenze passive v/terzi*	-	-	-
S	EA0490	E.2.B.4.2.A) Insussistenze passive v/terzi relative alla mobilità extraregionale	-	-	-
	EA0500	E.2.B.4.2.B) Insussistenze passive v/terzi relative al personale	-	-	-
	EA0510	E.2.B.4.2.C) Insussistenze passive v/terzi relative alle convenzioni con medici di base	-	-	-
	EA0520	E.2.B.4.2.D) Insussistenze passive v/terzi relative alle convenzioni per la specialistica	-	-	-
	EA0530	E.2.B.4.2.E) Insussistenze passive v/terzi relative all'acquisto prestaz. sanitarie da operatori accreditati	-	-	-
	EA0540	E.2.B.4.2.F) Insussistenze passive v/terzi relative all'acquisto di beni e servizi	-	-	-
	EA0550	E.2.B.4.2.G) Altre insussistenze passive v/terzi	-	-	-
	EA0560	*E.2.B.5) Altri oneri straordinari*	-	-	-
	EZ9999	**Totale proventi e oneri straordinari (E)**	-	-	-
	XA0000	**Risultato prima delle imposte (A + B +/- C +/- D +/- E)**	**9.679**	**9.679**	-
		Imposte e tasse	-	-	-
	YA0010	**Y.1) IRAP**	**9.515**	**9.515**	-
	YA0020	***Y.1.A) IRAP relativa a personale dipendente***	8.889	8.889	-
	YA0030	***Y.1.B) IRAP relativa a collaboratori e personale assimilato a lavoro dipendente***	346	346	-
	YA0040	***Y.1.C) IRAP relativa ad attività di libera professione (intramoenia)***	280	280	-
	YA0050	***Y.1.D) IRAP relativa ad attività commerciale***	-	-	-
	YA0060	**Y.2) IRES**	**164**	**164**	-
	YA0070	***Y.2.A) IRES su attività istituzionale***	65	65	-
	YA0080	***Y.2.B) IRES su attività commerciale***	99	99	-
	YA0090	**Y.3) Accantonamento a F.do Imposte (Accertamenti, condoni, ecc.)**	-	-	-
	YZ9999	**Totale imposte e tasse**	**9.679**	**9.679**	-
	ZZ9999	**RISULTATO DI ESERCIZIO**	-	-	-

F.to Il Direttore Generale ai sensi D.Lgs. 39/93 . . . . . .

F.to Il Responsabile Economico Finanziario ai sensi D.Lgs. 39/93 . . . . . .

MINISTERO DELLA SANITA'

Direzione Generale della Programmazione sanitaria, dei livelli di assistenza e dei principi etici di sistema

Direzione Generale del Sistema Informativo

CE
SAN

MODELLO DI RILEVAZIONE DEL CONTO ECONOMICO
AZIENDE UNITA' SANITARIE LOCALI - AZIENDE OSPEDALIERE
IRCCS - AZIENDE OSPEDALIERE UNIVERSITARIE

STRUTTURA RILEVATA	
REGIONE	030
U.S.L./AZ OSP.	708
OGGETTO DELLA RILEVAZIONE	
Preventivo	P
ANNO	2016

Verbale Collegio Sindacale (S/N)	

(valori in migliaia di Euro)

Cons	CODICE	VOCE MODELLO CE	IMPORTO
		A) Valore della produzione	
	AA0010	**A.1) Contributi in c/esercizio**	75.773
	AA0020	***A.1.A) Contributi da Regione o Prov. Aut. per quota F.S. regionale***	*75.773*
	AA0030	*A.1.A.1) da Regione o Prov. Aut. per quota F.S. regionale indistinto*	75.773
	AA0040	*A.1.A.2) da Regione o Prov. Aut. per quota F.S. regionale vincolato*	-
	AA0050	***A.1.B) Contributi c/esercizio (extra fondo)***	-
	AA0060	*A.1.B.1) da Regione o Prov. Aut. (extra fondo)*	-
	AA0070	A.1.B.1.1) Contributi da Regione o Prov. Aut. (extra fondo) vincolati	-
	AA0080	A.1.B.1.2) Contributi da Regione o Prov. Aut. (extra fondo) - Risorse aggiuntive da bilancio regionale a titolo di copertura LEA	-
	AA0090	A.1.B.1.3) Contributi da Regione o Prov. Aut. (extra fondo) - Risorse aggiuntive da bilancio regionale a titolo di copertura extra LEA	-
	AA0100	A.1.B.1.4) Contributi da Regione o Prov. Aut. (extra fondo) - Altro	-
	AA0110	*A.1.B.2) Contributi da Aziende sanitarie pubbliche della Regione o Prov. Aut. (extra fondo)*	-
R	AA0120	A.1.B.2.1) Contributi da Aziende sanitarie pubbliche della Regione o Prov. Aut. (extra fondo) vincolati	-
R	AA0130	A.1.B.2.2) Contributi da Aziende sanitarie pubbliche della Regione o Prov. Aut. (extra fondo) altro	-
	AA0140	*A.1.B.3) Contributi da altri soggetti pubblici (extra fondo)*	-
	AA0150	A.1.B.3.1) Contributi da altri soggetti pubblici (extra fondo) vincolati	-
	AA0160	A.1.B.3.2) Contributi da altri soggetti pubblici (extra fondo) L. 210/92	-
	AA0170	A.1.B.3.3) Contributi da altri soggetti pubblici (extra fondo) altro	-
	AA0180	***A.1.C) Contributi c/esercizio per ricerca***	-
	AA0190	*A.1.C.1) Contributi da Ministero della Salute per ricerca corrente*	-
	AA0200	*A.1.C.2) Contributi da Ministero della Salute per ricerca finalizzata*	-
	AA0210	*A.1.C.3) Contributi da Regione ed altri soggetti pubblici per ricerca*	-
	AA0220	*A.1.C.4) Contributi da privati per ricerca*	-
	AA0230	***A.1.D) Contributi c/esercizio da privati***	-
	AA0240	**A.2) Rettifica contributi c/esercizio per destinazione ad investimenti**	-
	AA0250	***A.2.A) Rettifica contributi in c/esercizio per destinazione ad investimenti - da Regione o Prov. Aut. per quota F.S. regionale***	-
	AA0260	***A.2.B) Rettifica contributi in c/esercizio per destinazione ad investimenti - altri contributi***	-
	AA0270	**A.3) Utilizzo fondi per quote inutilizzate contributi vincolati di esercizi precedenti**	-
	AA0280	***A.3.A) Utilizzo fondi per quote inutilizzate contributi di esercizi precedenti da Regione o Prov. Aut. per quota F.S. regionale vincolato***	-
	AA0290	***A.3.B) Utilizzo fondi per quote inutilizzate contributi di esercizi precedenti da soggetti pubblici (extra fondo) vincolati***	-
	AA0300	***A.3.C) Utilizzo fondi per quote inutilizzate contributi di esercizi precedenti per ricerca***	-
	AA0310	***A.3.D) Utilizzo fondi per quote inutilizzate contributi vincolati di esercizi precedenti da privati***	-
	AA0320	**A.4) Ricavi per prestazioni sanitarie e sociosanitarie a rilevanza sanitaria**	*142.176*
	AA0330	***A.4.A) Ricavi per prestazioni sanitarie e sociosanitarie a rilevanza sanitaria erogate a soggetti pubblici***	*138.147*
R	AA0340	*A.4.A.1) Ricavi per prestaz. sanitarie e sociosanitarie a rilevanza sanitaria erogate ad Aziende sanitarie pubbliche della Regione*	*135.648*
R	AA0350	A.4.A.1.1) Prestazioni di ricovero	71.458
R	AA0360	A.4.A.1.2) Prestazioni di specialistica ambulatoriale	42.701
R	AA0370	A.4.A.1.3) Prestazioni di psichiatria residenziale e semiresidenziale	7.407
R	AA0380	A.4.A.1.4) Prestazioni di File F	12.482
R	AA0390	A.4.A.1.5) Prestazioni servizi MMG, PLS, Contin. assistenziale	-
R	AA0400	A.4.A.1.6) Prestazioni servizi farmaceutica convenzionata	-
R	AA0410	A.4.A.1.7) Prestazioni termali	-
R	AA0420	A.4.A.1.8) Prestazioni trasporto ambulanze ed elisoccorso	-
R	AA0430	A.4.A.1.9) Altre prestazioni sanitarie e socio-sanitarie a rilevanza sanitaria	1.600
	AA0440	*A.4.A.2) Ricavi per prestaz. sanitarie e sociosanitarie a rilevanza sanitaria erogate ad altri soggetti pubblici*	551

	AA0450	*A.4.A.3) Ricavi per prestaz. sanitarie e sociosanitarie a rilevanza sanitaria erogate a soggetti pubblici Extraregione*	*1.94*
S	AA0460	A.4.A.3.1) Prestazioni di ricovero	1.261
S	AA0470	A.4.A.3.2) Prestazioni ambulatoriali	487
SS	AA0480	A.4.A.3.3) Prestazioni di psichiatria non soggetta a compensazione (resid. e semiresid.)	16
S	AA0490	A.4.A.3.4) Prestazioni di File F	184
S	AA0500	A.4.A.3.5) Prestazioni servizi MMG, PLS, Contin. assistenziale Extraregione	-
S	AA0510	A.4.A.3.6) Prestazioni servizi farmaceutica convenzionata Extraregione	-
S	AA0520	A.4.A.3.7) Prestazioni termali Extraregione	-
S	AA0530	A.4.A.3.8) Prestazioni trasporto ambulanze ed elisoccorso Extraregione	-
S	AA0540	A.4.A.3.9) Altre prestazioni sanitarie e sociosanitarie a rilevanza sanitaria Extraregione	-
S	AA0550	A.4.A.3.10) Ricavi per cessione di emocomponenti e cellule staminali Extraregione	-
S	AA0560	A.4.A.3.11) Ricavi per differenziale tariffe TUC	-
SS	AA0570	A.4.A.3.12) Altre prestazioni sanitarie e sociosanitarie a rilevanza sanitaria non soggette a compensazione Extraregione	-
SS	AA0580	*A.4.A.3.12.A) Prestazioni di assistenza riabilitativa non soggette a compensazione Extraregione*	-
SS	AA0590	*A.4.A.3.12.B) Altre prestazioni sanitarie e socio-sanitarie a rilevanza sanitaria non soggette a compensazione Extraregione*	-
	AA0600	A.4.A.3.13) Altre prestazioni sanitarie a rilevanza sanitaria - Mobilità attiva Internazionale	-
S	**AA0610**	***A.4.B) Ricavi per prestazioni sanitarie e sociosanitarie a rilevanza sanitaria erogate da privati v/residenti Extraregione in compensazione (mobilità attiva)***	-
S	AA0620	*A.4.B.1) Prestazioni di ricovero da priv. Extraregione in compensazione (mobilità attiva)*	-
S	AA0630	*A.4.B.2) Prestazioni ambulatoriali da priv. Extraregione in compensazione (mobilità attiva)*	-
S	AA0640	*A.4.B.3) Prestazioni di File F da priv. Extraregione in compensazione (mobilità attiva)*	-
S	AA0650	*A.4.B.4) Altre prestazioni sanitarie e sociosanitarie a rilevanza sanitaria erogate da privati v/residenti Extraregione in compensazione (mobilità attiva)*	-
	AA0660	***A.4.C) Ricavi per prestazioni sanitarie e sociosanitarie a rilevanza sanitaria erogate a privati***	197
	AA0670	***A.4.D) Ricavi per prestazioni sanitarie erogate in regime di intramoenia***	*3.832*
	AA0680	*A.4.D.1) Ricavi per prestazioni sanitarie intramoenia - Area ospedaliera*	3.580
	AA0690	*A.4.D.2) Ricavi per prestazioni sanitarie intramoenia - Area specialistica*	-
	AA0700	*A.4.D.3) Ricavi per prestazioni sanitarie intramoenia - Area sanità pubblica*	-
	AA0710	*A.4.D.4) Ricavi per prestazioni sanitarie intramoenia - Consulenze (ex art. 55 c.1 lett. c), d) ed ex art. 57-58)*	184
R	AA0720	*A.4.D.5) Ricavi per prestazioni sanitarie intramoenia - Consulenze (ex art. 55 c.1 lett. c), d) ed ex art. 57-58) (Aziende sanitarie pubbliche della Regione)*	68
	AA0730	*A.4.D.6) Ricavi per prestazioni sanitarie intramoenia - Altro*	-
R	AA0740	*A.4.D.7) Ricavi per prestazioni sanitarie intramoenia - Altro (Aziende sanitarie pubbliche della Regione)*	-
	AA0750	**A.5) Concorsi, recuperi e rimborsi**	**3.703**
	AA0760	***A.5.A) Rimborsi assicurativi***	85
	AA0770	***A.5.B) Concorsi, recuperi e rimborsi da Regione***	-
	AA0780	*A.5.B.1) Rimborso degli oneri stipendiali del personale dell'azienda in posizione di comando presso la Regione*	-
	AA0790	*A.5.B.2) Altri concorsi, recuperi e rimborsi da parte della Regione*	-
R	**AA0800**	***A.5.C) Concorsi, recuperi e rimborsi da Aziende sanitarie pubbliche della Regione***	***567***
R	AA0810	*A.5.C.1) Rimborso degli oneri stipendiali del personale dipendente dell'azienda in posizione di comando presso Aziende sanitarie pubbliche della Regione*	60
R	AA0820	*A.5.C.2) Rimborsi per acquisto beni da parte di Aziende sanitarie pubbliche della Regione*	-
R	AA0830	*A.5.C.3) Altri concorsi, recuperi e rimborsi da parte di Aziende sanitarie pubbliche della Regione*	507
	AA0840	***A.5.D) Concorsi, recuperi e rimborsi da altri soggetti pubblici***	***141***
	AA0850	*A.5.D.1) Rimborso degli oneri stipendiali del personale dipendente dell'azienda in posizione di comando presso altri soggetti pubblici*	141
	AA0860	*A.5.D.2) Rimborsi per acquisto beni da parte di altri soggetti pubblici*	-
	AA0870	*A.5.D.3) Altri concorsi, recuperi e rimborsi da parte di altri soggetti pubblici*	-
	AA0880	***A.5.E) Concorsi, recuperi e rimborsi da privati***	*2.910*
	AA0890	*A.5.E.1) Rimborso da aziende farmaceutiche per Pay back*	-
	AA0900	A.5.E.1.1) Pay-back per il superamento del tetto della spesa farmaceutica territoriale	-
	AA0910	A.5.E.1.2) Pay-back per superamento del tetto della spesa farmaceutica ospedaliera	-
	AA0920	A.5.E.1.3) Ulteriore Pay-back	-
	AA0930	*A.5.E.2) Altri concorsi, recuperi e rimborsi da privati*	2.910
	AA0940	**A.6) Compartecipazione alla spesa per prestazioni sanitarie (Ticket)**	**8.895**
	AA0950	***A.6.A) Compartecipazione alla spesa per prestazioni sanitarie - Ticket sulle prestazioni di specialistica ambulatoriale***	8.717
	AA0960	***A.6.B) Compartecipazione alla spesa per prestazioni sanitarie - Ticket sul pronto soccorso***	178
	AA0970	***A.6.C) Compartecipazione alla spesa per prestazioni sanitarie (Ticket) - Altro***	-
	AA0980	**A.7) Quota contributi c/capitale imputata all'esercizio**	***2.146***
	AA0990	***A.7.A) Quota imputata all'esercizio dei finanziamenti per investimenti dallo Stato***	-
	AA1000	***A.7.B) Quota imputata all'esercizio dei finanziamenti per investimenti da Regione***	2.022
	AA1010	***A.7.C) Quota imputata all'esercizio dei finanziamenti per beni di prima dotazione***	-
	AA1020	***A.7.D) Quota imputata all'esercizio dei contributi in c/ esercizio FSR destinati ad investimenti***	-
	AA1030	***A.7.E) Quota imputata all'esercizio degli altri contributi in c/ esercizio destinati ad investimenti***	-
	AA1040	***A.7.F) Quota imputata all'esercizio di altre poste del patrimonio netto***	124
	AA1050	**A.8) Incrementi delle immobilizzazioni per lavori interni**	-
	AA1060	**A.9) Altri ricavi e proventi**	***1.244***

	AA1070	*A.9.A) Ricavi per prestazioni non sanitarie*	1.00
	AA1080	*A.9.B) Fitti attivi ed altri proventi da attività immobiliari*	88
	AA1090	*A.9.C) Altri proventi diversi*	150
	AZ9999	**Totale valore della produzione (A)**	233.937
		B) Costi della produzione	
	BA0010	**B.1) Acquisti di beni**	34.519
	BA0020	***B.1.A) Acquisti di beni sanitari***	***33.510***
	BA0030	*B.1.A.1) Prodotti farmaceutici ed emoderivati*	*17.557*
	BA0040	B.1.A.1.1) Medicinali con AIC, ad eccezione di vaccini ed emoderivati di produzione regionale	17.292
	BA0050	B.1.A.1.2) Medicinali senza AIC	265
	BA0060	B.1.A.1.3) Emoderivati di produzione regionale	-
	BA0070	*B.1.A.2) Sangue ed emocomponenti*	*24*
R	BA0080	B.1.A.2.1) da pubblico (Aziende sanitarie pubbliche della Regione) – Mobilità intraregionale	19
S	BA0090	B.1.A.2.2) da pubblico (Aziende sanitarie pubbliche extra Regione) – Mobilità extraregionale	-
	BA0100	B.1.A.2.3) da altri soggetti	5
	BA0210	*B.1.A.3) Dispositivi medici*	*14.941*
	BA0220	B.1.A.3.1) Dispositivi medici	9.919
	BA0230	B.1.A.3.2) Dispositivi medici impiantabili attivi	770
	BA0240	B.1.A.3.3) Dispositivi medico diagnostici in vitro (IVD)	4.252
	BA0250	*B.1.A.4) Prodotti dietetici*	38
	BA0260	*B.1.A.5) Materiali per la profilassi (vaccini)*	468
	BA0270	*B.1.A.6) Prodotti chimici*	72
	BA0280	*B.1.A.7) Materiali e prodotti per uso veterinario*	-
	BA0290	*B.1.A.8) Altri beni e prodotti sanitari*	404
R	BA0300	*B.1.A.9) Beni e prodotti sanitari da Aziende sanitarie pubbliche della Regione*	6
	BA0310	***B.1.B) Acquisti di beni non sanitari***	***1.009***
	BA0320	*B.1.B.1) Prodotti alimentari*	-
	BA0330	*B.1.B.2) Materiali di guardaroba, di pulizia e di convivenza in genere*	113
	BA0340	*B.1.B.3) Combustibili, carburanti e lubrificanti*	360
	BA0350	*B.1.B.4) Supporti informatici e cancelleria*	353
	BA0360	*B.1.B.5) Materiale per la manutenzione*	155
	BA0370	*B.1.B.6) Altri beni e prodotti non sanitari*	28
R	BA0380	*B.1.B.7) Beni e prodotti non sanitari da Aziende sanitarie pubbliche della Regione*	-
	BA0390	**B.2) Acquisti di servizi**	48.058
	BA0400	**B.2.A) Acquisti servizi sanitari**	20.968
	BA0410	***B.2.A.1) Acquisti servizi sanitari per medicina di base***	-
	BA0420	*B.2.A.1.1) - da convenzione*	-
	BA0430	*B.2.A.1.1.A) Costi per assistenza MMG*	-
	BA0440	*B.2.A.1.1.B) Costi per assistenza PLS*	-
	BA0450	*B.2.A.1.1.C) Costi per assistenza Continuità assistenziale*	-
	BA0460	*B.2.A.1.1.D) Altro (medicina dei servizi, psicologi, medici 118, ecc)*	-
R	BA0470	*B.2.A.1.2) - da pubblico (Aziende sanitarie pubbliche della Regione) - Mobilità intraregionale*	-
S	BA0480	*B.2.A.1.3) - da pubblico (Aziende sanitarie pubbliche Extraregione) - Mobilità extraregionale*	-
	BA0490	***B.2.A.2) Acquisti servizi sanitari per farmaceutica***	-
	BA0500	*B.2.A.2.1) - da convenzione*	-
R	BA0510	*B.2.A.2.2) - da pubblico (Aziende sanitarie pubbliche della Regione)- Mobilità intraregionale*	-
S	BA0520	*B.2.A.2.3) - da pubblico (Extraregione)*	-
	BA0530	***B.2.A.3) Acquisti servizi sanitari per assistenza specialistica ambulatoriale***	***2.796***
R	BA0540	*B.2.A.3.1) - da pubblico (Aziende sanitarie pubbliche della Regione)*	-
	BA0550	*B.2.A.3.2) - da pubblico (altri soggetti pubbl. della Regione)*	-
S	BA0560	*B.2.A.3.3) - da pubblico (Extraregione)*	-
	BA0570	*B.2.A.3.4) - da privato - Medici SUMAI*	2.796
	BA0580	*B.2.A.3.5) - da privato*	-
	BA0590	B.2.A.3.5.A) Servizi sanitari per assistenza specialistica da IRCCS privati e Policlinici privati	-
	BA0600	B.2.A.3.5.B) Servizi sanitari per assistenza specialistica da Ospedali Classificati privati	-
	BA0610	B.2.A.3.5.C) Servizi sanitari per assistenza specialistica da Case di Cura private	-
	BA0620	B.2.A.3.5.D) Servizi sanitari per assistenza specialistica da altri privati	-
	BA0630	*B.2.A.3.6) - da privato per cittadini non residenti - Extraregione (mobilità attiva in compensazione)*	-
	BA0640	***B.2.A.4) Acquisti servizi sanitari per assistenza riabilitativa***	-
R	BA0650	*B.2.A.4.1) - da pubblico (Aziende sanitarie pubbliche della Regione)*	-
	BA0660	*B.2.A.4.2) - da pubblico (altri soggetti pubbl. della Regione)*	-
SS	BA0670	*B.2.A.4.3) - da pubblico (Extraregione) non soggetti a compensazione*	-
	BA0680	*B.2.A.4.4) - da privato (intraregionale)*	-
	BA0690	*B.2.A.4.5) - da privato (extraregionale)*	-
	BA0700	***B.2.A.5) Acquisti servizi sanitari per assistenza integrativa***	-
R	BA0710	*B.2.A.5.1) - da pubblico (Aziende sanitarie pubbliche della Regione)*	-
	BA0720	*B.2.A.5.2) - da pubblico (altri soggetti pubbl. della Regione)*	-
S	BA0730	*B.2.A.5.3) - da pubblico (Extraregione)*	-
	BA0740	*B.2.A.5.4) - da privato*	-
	BA0750	***B.2.A.6) Acquisti servizi sanitari per assistenza protesica***	-
R	BA0760	*B.2.A.6.1) - da pubblico (Aziende sanitarie pubbliche della Regione)*	-

	BA0770	B.2.A.6.2) - da pubblico (altri soggetti pubbl. della Regione)	-
S	BA0780	B.2.A.6.3) - da pubblico (Extraregione)	-
	BA0790	B.2.A.6.4) - da privato	-
	BA0800	**B.2.A.7) Acquisti servizi sanitari per assistenza ospedaliera**	-
R	BA0810	B.2.A.7.1) - da pubblico (Aziende sanitarie pubbliche della Regione)	-
	BA0820	B.2.A.7.2) - da pubblico (altri soggetti pubbl. della Regione)	-
S	BA0830	B.2.A.7.3) - da pubblico (Extraregione)	-
	BA0840	B.2.A.7.4) - da privato	-
	BA0850	B.2.A.7.4.A) Servizi sanitari per assistenza ospedaliera da IRCCS privati e Policlinici privati	-
	BA0860	B.2.A.7.4.B) Servizi sanitari per assistenza ospedaliera da Ospedali Classificati privati	-
	BA0870	B.2.A.7.4.C) Servizi sanitari per assistenza ospedaliera da Case di Cura private	-
	BA0880	B.2.A.7.4.D) Servizi sanitari per assistenza ospedaliera da altri privati	-
	BA0890	B.2.A.7.5) - da privato per cittadini non residenti - Extraregione (mobilità attiva in compensazione)	-
	BA0900	**B.2.A.8) Acquisto prestazioni di psichiatria residenziale e semiresidenziale**	-
R	BA0910	B.2.A.8.1) - da pubblico (Aziende sanitarie pubbliche della Regione)	-
	BA0920	B.2.A.8.2) - da pubblico (altri soggetti pubbl. della Regione)	-
SS	BA0930	B.2.A.8.3) - da pubblico (Extraregione) - non soggette a compensazione	-
	BA0940	B.2.A.8.4) - da privato (intraregionale)	-
	BA0950	B.2.A.8.5) - da privato (extraregionale)	-
	BA0960	**B.2.A.9) Acquisto prestazioni di distribuzione farmaci File F**	-
R	BA0970	B.2.A.9.1) - da pubblico (Aziende sanitarie pubbliche della Regione) - Mobilità intraregionale	-
	BA0980	B.2.A.9.2) - da pubblico (altri soggetti pubbl. della Regione)	-
S	BA0990	B.2.A.9.3) - da pubblico (Extraregione)	-
	BA1000	B.2.A.9.4) - da privato (intraregionale)	-
	BA1010	B.2.A.9.5) - da privato (extraregionale)	-
	BA1020	B.2.A.9.6) - da privato per cittadini non residenti - Extraregione (mobilità attiva in compensazione)	-
	BA1030	**B.2.A.10) Acquisto prestazioni termali in convenzione**	-
R	BA1040	B.2.A.10.1) - da pubblico (Aziende sanitarie pubbliche della Regione) - Mobilità intraregionale	-
	BA1050	B.2.A.10.2) - da pubblico (altri soggetti pubbl. della Regione)	-
S	BA1060	B.2.A.10.3) - da pubblico (Extraregione)	-
	BA1070	B.2.A.10.4) - da privato	-
	BA1080	B.2.A.10.5) - da privato per cittadini non residenti - Extraregione (mobilità attiva in compensazione)	-
	BA1090	**B.2.A.11) Acquisto prestazioni di trasporto sanitario**	**763**
R	BA1100	B.2.A.11.1) - da pubblico (Aziende sanitarie pubbliche della Regione) - Mobilità intraregionale	-
	BA1110	B.2.A.11.2) - da pubblico (altri soggetti pubbl. della Regione)	-
S	BA1120	B.2.A.11.3) - da pubblico (Extraregione)	-
	BA1130	B.2.A.11.4) - da privato	763
	BA1140	**B.2.A.12) Acquisto prestazioni Socio-Sanitarie a rilevanza sanitaria**	-
R	BA1150	B.2.A.12.1) - da pubblico (Aziende sanitarie pubbliche della Regione) - Mobilità intraregionale	-
	BA1160	B.2.A.12.2) - da pubblico (altri soggetti pubblici della Regione)	-
SS	BA1170	B.2.A.12.3) - da pubblico (Extraregione) non soggette a compensazione	-
	BA1180	B.2.A.12.4) - da privato (intraregionale)	-
	BA1190	B.2.A.12.5) - da privato (extraregionale)	-
	BA1200	**B.2.A.13) Compartecipazione al personale per att. libero-prof. (intramoenia)**	**2.583**
	BA1210	B.2.A.13.1) Compartecipazione al personale per att. libero professionale intramoenia - Area ospedaliera	-
	BA1220	B.2.A.13.2) Compartecipazione al personale per att. libero professionale intramoenia- Area specialistica	2.403
	BA1230	B.2.A.13.3) Compartecipazione al personale per att. libero professionale intramoenia - Area sanità pubblica	-
	BA1240	B.2.A.13.4) Compartecipazione al personale per att. libero professionale intramoenia - Consulenze (ex art. 55 c.1 lett. c), d) ed ex Art. 57-58)	180
R	BA1250	B.2.A.13.5) Compartecipazione al personale per att. libero professionale intramoenia - Consulenze (ex art. 55 c.1 lett. c), d) ed ex Art. 57-58) (Aziende sanitarie pubbliche della Regione)	-
	BA1260	B.2.A.13.6) Compartecipazione al personale per att. libero professionale intramoenia - Altro	-
R	BA1270	B.2.A.13.7) Compartecipazione al personale per att. libero professionale intramoenia - Altro (Aziende sanitarie pubbliche della Regione)	-
	BA1280	**B.2.A.14) Rimborsi, assegni e contributi sanitari**	-
	BA1290	B.2.A.14.1) Contributi ad associazioni di volontariato	-
	BA1300	B.2.A.14.2) Rimborsi per cure all'estero	-
	BA1310	B.2.A.14.3) Contributi a società partecipate e/o enti dipendenti della Regione	-
	BA1320	B.2.A.14.4) Contributo Legge 210/92	-
	BA1330	B.2.A.14.5) Altri rimborsi, assegni e contributi	-
R	BA1340	B.2.A.14.6) Rimborsi, assegni e contributi v/Aziende sanitarie pubbliche della Regione	-
	BA1350	**B.2.A.15) Consulenze, Collaborazioni, Interinale e altre prestazioni di lavoro sanitarie e sociosanitarie**	**9.649**
R	BA1360	B.2.A.15.1) Consulenze sanitarie e sociosan. da Aziende sanitarie pubbliche della Regione	323
	BA1370	B.2.A.15.2) Consulenze sanitarie e sociosanit. da terzi - Altri soggetti pubblici	-
	BA1380	B.2.A.15.3) Consulenze, Collaborazioni, Interinale e altre prestazioni di lavoro sanitarie e socios. da privato	9.319
	BA1390	B.2.A.15.3.A) Consulenze sanitarie da privato	3.874
	BA1400	B.2.A.15.3.B) Altre consulenze sanitarie e sociosanitarie da privato	-
	BA1410	B.2.A.15.3.C) Collaborazioni coordinate e continuative sanitarie e socios. da privato	9
	BA1420	B.2.A.15.3.D) Indennità a personale universitario - area sanitaria	-

	BA1430	B.2.A.15.3.E) Lavoro interinale - area sanitaria	4.89
	BA1440	B.2.A.15.3.F) Altre collaborazioni e prestazioni di lavoro - area sanitaria	538
	BA1450	*B.2.A.15.4) Rimborso oneri stipendiali del personale sanitario in comando*	*7*
R	BA1460	B.2.A.15.4.A) Rimborso oneri stipendiali personale sanitario in comando da Aziende sanitarie pubbliche della Regione	7
	BA1470	B.2.A.15.4.B) Rimborso oneri stipendiali personale sanitario in comando da Regioni, soggetti pubblici e da Università	-
SS	BA1480	B.2.A.15.4.C) Rimborso oneri stipendiali personale sanitario in comando da aziende di altre Regioni (Extraregione)	-
	BA1490	***B.2.A.16) Altri servizi sanitari e sociosanitari a rilevanza sanitaria***	***5.177***
R	BA1500	*B.2.A.16.1) Altri servizi sanitari e sociosanitari a rilevanza sanitaria da pubblico - Aziende sanitarie pubbliche della Regione*	331
	BA1510	*B.2.A.16.2) Altri servizi sanitari e sociosanitari a rilevanza sanitaria da pubblico - Altri soggetti pubblici della Regione*	5
	BA1520	*B.2.A.16.3) Altri servizi sanitari e sociosanitari a rilevanza sanitaria da pubblico (Extraregione)*	3
	BA1530	*B.2.A.16.4) Altri servizi sanitari da privato*	4.838
	BA1540	*B.2.A.16.5) Costi per servizi sanitari - Mobilità internazionale passiva*	-
S	**BA1550**	***B.2.A.17) Costi per differenziale tariffe TUC***	-
	BA1560	**B.2.B) Acquisti di servizi non sanitari**	***27.090***
	BA1570	***B.2.B.1) Servizi non sanitari***	***21.959***
	BA1580	*B.2.B.1.1) Lavanderia*	1.960
	BA1590	*B.2.B.1.2) Pulizia*	4.557
	BA1600	*B.2.B.1.3) Mensa*	3.860
	BA1610	*B.2.B.1.4) Riscaldamento*	676
	BA1620	*B.2.B.1.5) Servizi di assistenza informatica*	706
	BA1630	*B.2.B.1.6) Servizi trasporti (non sanitari)*	41
	BA1640	*B.2.B.1.7) Smaltimento rifiuti*	740
	BA1650	*B.2.B.1.8) Utenze telefoniche*	648
	BA1660	*B.2.B.1.9) Utenze elettricità*	3.101
	BA1670	*B.2.B.1.10) Altre utenze*	1.715
	BA1680	*B.2.B.1.11) Premi di assicurazione*	*2.413*
	BA1690	B.2.B.1.11.A) Premi di assicurazione - R.C. Professionale	2.150
	BA1700	B.2.B.1.11.B) Premi di assicurazione - Altri premi assicurativi	263
	BA1710	*B.2.B.1.12) Altri servizi non sanitari*	*1.542*
R	BA1720	B.2.B.1.12.A) Altri servizi non sanitari da pubblico (Aziende sanitarie pubbliche della Regione)	355
	BA1730	B.2.B.1.12.B) Altri servizi non sanitari da altri soggetti pubblici	-
	BA1740	B.2.B.1.12.C) Altri servizi non sanitari da privato	1.187
	BA1750	***B.2.B.2) Consulenze, Collaborazioni, Interinale e altre prestazioni di lavoro non sanitarie***	***4.921***
R	BA1760	*B.2.B.2.1) Consulenze non sanitarie da Aziende sanitarie pubbliche della Regione*	-
	BA1770	*B.2.B.2.2) Consulenze non sanitarie da Terzi - Altri soggetti pubblici*	-
	BA1780	*B.2.B.2.3) Consulenze, Collaborazioni, Interinale e altre prestazioni di lavoro non sanitarie da privato*	*4.772*
	BA1790	B.2.B.2.3.A) Consulenze non sanitarie da privato	296
	BA1800	B.2.B.2.3.B) Collaborazioni coordinate e continuative non sanitarie da privato	-
	BA1810	B.2.B.2.3.C) Indennità a personale universitario - area non sanitaria	-
	BA1820	B.2.B.2.3.D) Lavoro interinale - area non sanitaria	1.230
	BA1830	B.2.B.2.3.E) Altre collaborazioni e prestazioni di lavoro - area non sanitaria	3.246
	BA1840	*B.2.B.2.4) Rimborso oneri stipendiali del personale non sanitario in comando*	*149*
R	BA1850	B.2.B.2.4.A) Rimborso oneri stipendiali personale non sanitario in comando da Aziende sanitarie pubbliche della Regione	149
	BA1860	B.2.B.2.4.B) Rimborso oneri stipendiali personale non sanitario in comando da Regione, soggetti pubblici e da Università	-
SS	BA1870	B.2.B.2.4.C) Rimborso oneri stipendiali personale non sanitario in comando da aziende di altre Regioni (Extraregione)	-
	BA1880	***B.2.B.3) Formazione (esternalizzata e non)***	***210***
	BA1890	*B.2.B.3.1) Formazione (esternalizzata e non) da pubblico*	-
	BA1900	*B.2.B.3.2) Formazione (esternalizzata e non) da privato*	210
	BA1910	**B.3) Manutenzione e riparazione (ordinaria esternalizzata)**	**7.128**
	BA1920	***B.3.A) Manutenzione e riparazione ai fabbricati e loro pertinenze***	2.753
	BA1930	***B.3.B) Manutenzione e riparazione agli impianti e macchinari***	-
	BA1940	***B.3.C) Manutenzione e riparazione alle attrezzature sanitarie e scientifiche***	2.797
	BA1950	***B.3.D) Manutenzione e riparazione ai mobili e arredi***	-
	BA1960	***B.3.E) Manutenzione e riparazione agli automezzi***	-
	BA1970	***B.3.F) Altre manutenzioni e riparazioni***	1.578
R	**BA1980**	***B.3.G) Manutenzioni e riparazioni da Aziende sanitarie pubbliche della Regione***	-
	BA1990	**B.4) Godimento di beni di terzi**	**4.563**
	BA2000	***B.4.A) Fitti passivi***	413
	BA2010	***B.4.B) Canoni di noleggio***	***4.150***
	BA2020	*B.4.B.1) Canoni di noleggio - area sanitaria*	3.550
	BA2030	*B.4.B.2) Canoni di noleggio - area non sanitaria*	600
	BA2040	***B.4.C) Canoni di leasing***	-
	BA2050	*B.4.C.1) Canoni di leasing - area sanitaria*	-
	BA2060	*B.4.C.2) Canoni di leasing - area non sanitaria*	-
R	**BA2070**	***B.4.D) Locazioni e noleggi da Aziende sanitarie pubbliche della Regione***	-
	BA2080	***Totale Costo del personale***	***121.760***

	BA2090	**B.5) Personale del ruolo sanitario**	**100.084**
	BA2100	***B.5.A) Costo del personale dirigente ruolo sanitario***	***46.720***
	BA2110	*B.5.A.1) Costo del personale dirigente medico*	*44.000*
	BA2120	*B.5.A.1.1) Costo del personale dirigente medico - tempo indeterminato*	38.747
	BA2130	*B.5.A.1.2) Costo del personale dirigente medico - tempo determinato*	5.253
	BA2140	*B.5.A.1.3) Costo del personale dirigente medico - altro*	-
	BA2150	*B.5.A.2) Costo del personale dirigente non medico*	*2.720*
	BA2160	*B.5.A.2.1) Costo del personale dirigente non medico - tempo indeterminato*	2.491
	BA2170	*B.5.A.2.2) Costo del personale dirigente non medico - tempo determinato*	229
	BA2180	*B.5.A.2.3) Costo del personale dirigente non medico - altro*	-
	BA2190	***B.5.B) Costo del personale comparto ruolo sanitario***	***53.364***
	BA2200	*B.5.B.1) Costo del personale comparto ruolo sanitario - tempo indeterminato*	52.660
	BA2210	*B.5.B.2) Costo del personale comparto ruolo sanitario - tempo determinato*	704
	BA2220	*B.5.B.3) Costo del personale comparto ruolo sanitario - altro*	-
	BA2230	**B.6) Personale del ruolo professionale**	**194**
	BA2240	***B.6.A) Costo del personale dirigente ruolo professionale***	***193***
	BA2250	*B.6.A.1) Costo del personale dirigente ruolo professionale - tempo indeterminato*	77
	BA2260	*B.6.A.2) Costo del personale dirigente ruolo professionale - tempo determinato*	116
	BA2270	*B.6.A.3) Costo del personale dirigente ruolo professionale - altro*	-
	BA2280	***B.6.B) Costo del personale comparto ruolo professionale***	***1***
	BA2290	*B.6.B.1) Costo del personale comparto ruolo professionale - tempo indeterminato*	1
	BA2300	*B.6.B.2) Costo del personale comparto ruolo professionale - tempo determinato*	-
	BA2310	*B.6.B.3) Costo del personale comparto ruolo professionale - altro*	-
	BA2320	**B.7) Personale del ruolo tecnico**	**12.199**
	BA2330	***B.7.A) Costo del personale dirigente ruolo tecnico***	***297***
	BA2340	*B.7.A.1) Costo del personale dirigente ruolo tecnico - tempo indeterminato*	202
	BA2350	*B.7.A.2) Costo del personale dirigente ruolo tecnico - tempo determinato*	95
	BA2360	*B.7.A.3) Costo del personale dirigente ruolo tecnico - altro*	-
	BA2370	***B.7.B) Costo del personale comparto ruolo tecnico***	***11.902***
	BA2380	*B.7.B.1) Costo del personale comparto ruolo tecnico - tempo indeterminato*	11.688
	BA2390	*B.7.B.2) Costo del personale comparto ruolo tecnico - tempo determinato*	214
	BA2400	*B.7.B.3) Costo del personale comparto ruolo tecnico - altro*	-
	BA2410	**B.8) Personale del ruolo amministrativo**	**9.283**
	BA2420	***B.8.A) Costo del personale dirigente ruolo amministrativo***	***555***
	BA2430	*B.8.A.1) Costo del personale dirigente ruolo amministrativo - tempo indeterminato*	485
	BA2440	*B.8.A.2) Costo del personale dirigente ruolo amministrativo - tempo determinato*	70
	BA2450	*B.8.A.3) Costo del personale dirigente ruolo amministrativo - altro*	-
	BA2460	***B.8.B) Costo del personale comparto ruolo amministrativo***	***8.728***
	BA2470	*B.8.B.1) Costo del personale comparto ruolo amministrativo - tempo indeterminato*	8.670
	BA2480	*B.8.B.2) Costo del personale comparto ruolo amministrativo - tempo determinato*	58
	BA2490	*B.8.B.3) Costo del personale comparto ruolo amministrativo - altro*	-
	BA2500	**B.9) Oneri diversi di gestione**	**1.475**
	BA2510	***B.9.A) Imposte e tasse (escluso IRAP e IRES)***	437
	BA2520	***B.9.B) Perdite su crediti***	-
	BA2530	***B.9.C) Altri oneri diversi di gestione***	***1.038***
	BA2540	*B.9.C.1) Indennità, rimborso spese e oneri sociali per gli Organi Direttivi e Collegio Sindacale*	770
	BA2550	*B.9.C.2) Altri oneri diversi di gestione*	268
	BA2560	***Totale Ammortamenti***	***4.955***
	BA2570	**B.10) Ammortamenti delle immobilizzazioni immateriali**	294
	BA2580	**B.11) Ammortamenti delle immobilizzazioni materiali**	***4.661***
	BA2590	**B.12) Ammortamento dei fabbricati**	***2.928***
	BA2600	***B.12.A) Ammortamenti fabbricati non strumentali (disponibili)***	-
	BA2610	***B.12.B) Ammortamenti fabbricati strumentali (indisponibili)***	2.928
	BA2620	**B.13) Ammortamenti delle altre immobilizzazioni materiali**	1.733
	BA2630	**B.14) Svalutazione delle immobilizzazioni e dei crediti**	-
	BA2640	***B.14.A) Svalutazione delle immobilizzazioni immateriali e materiali***	-
	BA2650	***B.14.B) Svalutazione dei crediti***	-
	BA2660	**B.15) Variazione delle rimanenze**	-
	BA2670	***B.15.A) Variazione rimanenze sanitarie***	-
	BA2680	***B.15.B) Variazione rimanenze non sanitarie***	-
	BA2690	**B.16) Accantonamenti dell'esercizio**	**2.715**
	BA2700	***B.16.A) Accantonamenti per rischi***	***2.227***
	BA2710	*B.16.A.1) Accantonamenti per cause civili ed oneri processuali*	-
	BA2720	*B.16.A.2) Accantonamenti per contenzioso personale dipendente*	-
	BA2730	*B.16.A.3) Accantonamenti per rischi connessi all'acquisto di prestazioni sanitarie da privato*	-
	BA2740	*B.16.A.4) Accantonamenti per copertura diretta dei rischi (autoassicurazione)*	2.227
	BA2750	*B.16.A.5) Altri accantonamenti per rischi*	-
	BA2760	***B.16.B) Accantonamenti per premio di operosità (SUMAI)***	200
	BA2770	***B.16.C) Accantonamenti per quote inutilizzate di contributi vincolati***	-
	BA2780	*B.16.C.1) Accantonamenti per quote inutilizzate contributi da Regione e Prov. Aut. per quota F.S. vincolato*	-
	BA2790	*B.16.C.2) Accantonamenti per quote inutilizzate contributi da soggetti pubblici (extra fondo) vincolati*	-
	BA2800	*B.16.C.3) Accantonamenti per quote inutilizzate contributi da soggetti pubblici per ricerca*	-

	BA2810	*B.16.C.4) Accantonamenti per quote inutilizzate contributi vincolati da privati*	
	BA2820	***B.16.D) Altri accantonamenti***	**288**
	BA2830	*B.16.D.1) Accantonamenti per interessi di mora*	-
	BA2840	*B.16.D.2) Acc. Rinnovi convenzioni MMG/PLS/MCA*	-
	BA2850	*B.16.D.3) Acc. Rinnovi convenzioni Medici Sumai*	-
	BA2860	*B.16.D.4) Acc. Rinnovi contratt.: dirigenza medica*	-
	BA2870	*B.16.D.5) Acc. Rinnovi contratt.: dirigenza non medica*	-
	BA2880	*B.16.D.6) Acc. Rinnovi contratt.: comparto*	-
	BA2890	*B.16.D.7) Altri accantonamenti*	288
	BZ9999	**Totale costi della produzione (B)**	**225.173**
		C) Proventi e oneri finanziari	
	CA0010	**C.1) Interessi attivi**	-
	CA0020	***C.1.A) Interessi attivi su c/tesoreria unica***	-
	CA0030	***C.1.B) Interessi attivi su c/c postali e bancari***	-
	CA0040	***C.1.C) Altri interessi attivi***	-
	CA0050	**C.2) Altri proventi**	-
	CA0060	***C.2.A) Proventi da partecipazioni***	-
	CA0070	***C.2.B) Proventi finanziari da crediti iscritti nelle immobilizzazioni***	-
	CA0080	***C.2.C) Proventi finanziari da titoli iscritti nelle immobilizzazioni***	-
	CA0090	***C.2.D) Altri proventi finanziari diversi dai precedenti***	-
	CA0100	***C.2.E) Utili su cambi***	-
	CA0110	**C.3) Interessi passivi**	-
	CA0120	***C.3.A) Interessi passivi su anticipazioni di cassa***	-
	CA0130	***C.3.B) Interessi passivi su mutui***	-
	CA0140	***C.3.C) Altri interessi passivi***	-
	CA0150	**C.4) Altri oneri**	-
	CA0160	***C.4.A) Altri oneri finanziari***	-
	CA0170	***C.4.B) Perdite su cambi***	-
	CZ9999	**Totale proventi e oneri finanziari (C)**	-
		D) Rettifiche di valore di attività finanziarie	
	DA0010	**D.1) Rivalutazioni**	-
	DA0020	**D.2) Svalutazioni**	-
	DZ9999	**Totale rettifiche di valore di attività finanziarie (D)**	-
		E) Proventi e oneri straordinari	
	EA0010	**E.1) Proventi straordinari**	-
	EA0020	***E.1.A) Plusvalenze***	-
	EA0030	***E.1.B) Altri proventi straordinari***	-
	EA0040	*E.1.B.1) Proventi da donazioni e liberalità diverse*	-
	EA0050	*E.1.B.2) Sopravvenienze attive*	-
R	EA0060	*E.1.B.2.1) Sopravvenienze attive v/Aziende sanitarie pubbliche della Regione*	-
	EA0070	*E.1.B.2.2) Sopravvenienze attive v/terzi*	-
S	EA0080	E.1.B.2.2.A) Sopravvenienze attive v/terzi relative alla mobilità extraregionale	-
	EA0090	E.1.B.2.2.B) Sopravvenienze attive v/terzi relative al personale	-
	EA0100	E.1.B.2.2.C) Sopravvenienze attive v/terzi relative alle convenzioni con medici di base	-
	EA0110	E.1.B.2.2.D) Sopravvenienze attive v/terzi relative alle convenzioni per la specialistica	-
	EA0120	E.1.B.2.2.E) Sopravvenienze attive v/terzi relative all'acquisto prestaz. sanitarie da operatori accreditati	-
	EA0130	E.1.B.2.2.F) Sopravvenienze attive v/terzi relative all'acquisto di beni e servizi	-
	EA0140	E.1.B.2.2.G) Altre sopravvenienze attive v/terzi	-
	EA0150	*E.1.B.3) Insussistenze attive*	-
R	EA0160	*E.1.B.3.1) Insussistenze attive v/Aziende sanitarie pubbliche della Regione*	-
	EA0170	*E.1.B.3.2) Insussistenze attive v/terzi*	-
S	EA0180	E.1.B.3.2.A) Insussistenze attive v/terzi relative alla mobilità extraregionale	-
	EA0190	E.1.B.3.2.B) Insussistenze attive v/terzi relative al personale	-
	EA0200	E.1.B.3.2.C) Insussistenze attive v/terzi relative alle convenzioni con medici di base	-
	EA0210	E.1.B.3.2.D) Insussistenze attive v/terzi relative alle convenzioni per la specialistica	-
	EA0220	E.1.B.3.2.E) Insussistenze attive v/terzi relative all'acquisto prestaz. sanitarie da operatori accreditati	-
	EA0230	E.1.B.3.2.F) Insussistenze attive v/terzi relative all'acquisto di beni e servizi	-
	EA0240	E.1.B.3.2.G) Altre insussistenze attive v/terzi	-
	EA0250	*E.1.B.4) Altri proventi straordinari*	-
	EA0260	**E.2) Oneri straordinari**	-
	EA0270	***E.2.A) Minusvalenze***	-
	EA0280	***E.2.B) Altri oneri straordinari***	-
	EA0290	*E.2.B.1) Oneri tributari da esercizi precedenti*	-
	EA0300	*E.2.B.2) Oneri da cause civili ed oneri processuali*	-
	EA0310	*E.2.B.3) Sopravvenienze passive*	-
R	EA0320	*E.2.B.3.1) Sopravvenienze passive v/Aziende sanitarie pubbliche della Regione*	-
R	EA0330	E.2.B.3.1.A) Sopravvenienze passive v/Aziende sanitarie pubbliche relative alla mobilità intraregionale	-
R	EA0340	E.2.B.3.1.B) Altre sopravvenienze passive v/Aziende sanitarie pubbliche della Regione	-
	EA0350	*E.2.B.3.2) Sopravvenienze passive v/terzi*	-
S	EA0360	E.2.B.3.2.A) Sopravvenienze passive v/terzi relative alla mobilità extraregionale	-
	EA0370	E.2.B.3.2.B) Sopravvenienze passive v/terzi relative al personale	-
	EA0380	*E.2.B.3.2.B.1) Soprav. passive v/terzi relative al personale - dirigenza medica*	-

	EA0390	*E.2.B.3.2.B.2) Soprav. passive v/terzi relative al personale - dirigenza non medica*	-
	EA0400	*E.2.B.3.2.B.3) Soprav. passive v/terzi relative al personale - comparto*	-
	EA0410	E.2.B.3.2.C) Sopravvenienze passive v/terzi relative alle convenzioni con medici di base	-
	EA0420	E.2.B.3.2.D) Sopravvenienze passive v/terzi relative alle convenzioni per la specialistica	-
	EA0430	E.2.B.3.2.E) Sopravvenienze passive v/terzi relative all'acquisto prestaz. sanitarie da operatori accreditati	-
	EA0440	E.2.B.3.2.F) Sopravvenienze passive v/terzi relative all'acquisto di beni e servizi	-
	EA0450	E.2.B.3.2.G) Altre sopravvenienze passive v/terzi	-
	EA0460	*E.2.B.4) Insussistenze passive*	-
R	EA0470	*E.2.B.4.1) Insussistenze passive v/Aziende sanitarie pubbliche della Regione*	-
	EA0480	*E.2.B.4.2) Insussistenze passive v/terzi*	-
S	EA0490	E.2.B.4.2.A) Insussistenze passive v/terzi relative alla mobilità extraregionale	-
	EA0500	E.2.B.4.2.B) Insussistenze passive v/terzi relative al personale	-
	EA0510	E.2.B.4.2.C) Insussistenze passive v/terzi relative alle convenzioni con medici di base	-
	EA0520	E.2.B.4.2.D) Insussistenze passive v/terzi relative alle convenzioni per la specialistica	-
	EA0530	E.2.B.4.2.E) Insussistenze passive v/terzi relative all'acquisto prestaz. sanitarie da operatori accreditati	-
	EA0540	E.2.B.4.2.F) Insussistenze passive v/terzi relative all'acquisto di beni e servizi	-
	EA0550	E.2.B.4.2.G) Altre insussistenze passive v/terzi	-
	EA0560	*E.2.B.5) Altri oneri straordinari*	-
	EZ9999	**Totale proventi e oneri straordinari (E)**	**-**
	XA0000	**Risultato prima delle imposte (A - B +/- C +/- D +/- E)**	**8.764**
		Imposte e tasse	
	YA0010	**Y.1) IRAP**	**8.699**
	YA0020	***Y.1.A) IRAP relativa a personale dipendente***	8.117
	YA0030	***Y.1.B) IRAP relativa a collaboratori e personale assimilato a lavoro dipendente***	302
	YA0040	***Y.1.C) IRAP relativa ad attività di libera professione (intramoenia)***	280
	YA0050	***Y.1.D) IRAP relativa ad attività commerciale***	-
	YA0060	**Y.2) IRES**	**65**
	YA0070	***Y.2.A) IRES su attività istituzionale***	65
	YA0080	***Y.2.B) IRES su attività commerciale***	-
	YA0090	**Y.3) Accantonamento a F.do Imposte (Accertamenti, condoni, ecc.)**	-
	YZ9999	**Totale imposte e tasse**	**8.764**
	ZZ9999	**RISULTATO DI ESERCIZIO**	**-**

F.to Il Direttore Generale ai sensi D.Lgs. 39/93 .....

F.to Il Responsabile Economico Finanziario ai sensi D.Lgs. 39/93.....

MINISTERO DELLA SANITA'

Direzione Generale della Programmazione sanitaria, dei livelli di assistenza e dei principi etici di sistema

Direzione Generale del Sistema Informativo

CE

TER

MODELLO DI RILEVAZIONE DEL CONTO ECONOMICO
AZIENDE UNITA' SANITARIE LOCALI - AZIENDE OSPEDALIERE
IRCCS - AZIENDE OSPEDALIERE UNIVERSITARIE

STRUTTURA RILEVATA	
REGIONE	030
U.S.L./AZ.OSP.	708
OGGETTO DELLA RILEVAZIONE	
Preventivo	P
ANNO	2016

Verbale Collegio Sindacale (S/N)	

(valori in migliaia di Euro)

Cons	CODICE	VOCE MODELLO CE	IMPORTO
		A) Valore della produzione	
	AA0010	**A.1) Contributi in c/esercizio**	**26.435**
	AA0020	***A.1.A) Contributi da Regione o Prov. Aut. per quota F.S. regionale***	***26.435***
	AA0030	*A.1.A.1) da Regione o Prov. Aut. per quota F.S. regionale indistinto*	26.435
	AA0040	*A.1.A.2) da Regione o Prov. Aut. per quota F.S. regionale vincolato*	-
	AA0050	***A.1.B) Contributi c/esercizio (extra fondo)***	-
	AA0060	*A.1.B.1) da Regione o Prov. Aut. (extra fondo)*	-
	AA0070	A.1.B.1.1) Contributi da Regione o Prov. Aut. (extra fondo) vincolati	-
	AA0080	A.1.B.1.2) Contributi da Regione o Prov. Aut. (extra fondo) - Risorse aggiuntive da bilancio regionale a titolo di copertura LEA	-
	AA0090	A.1.B.1.3) Contributi da Regione o Prov. Aut. (extra fondo) - Risorse aggiuntive da bilancio regionale a titolo di copertura extra LEA	-
	AA0100	A.1.B.1.4) Contributi da Regione o Prov. Aut. (extra fondo) - Altro	-
	AA0110	*A.1.B.2) Contributi da Aziende sanitarie pubbliche della Regione o Prov. Aut. (extra fondo)*	-
R	AA0120	A.1.B.2.1) Contributi da Aziende sanitarie pubbliche della Regione o Prov. Aut. (extra fondo) vincolati	-
R	AA0130	A.1.B.2.2) Contributi da Aziende sanitarie pubbliche della Regione o Prov. Aut. (extra fondo) altro	-
	AA0140	*A.1.B.3) Contributi da altri soggetti pubblici (extra fondo)*	-
	AA0150	A.1.B.3.1) Contributi da altri soggetti pubblici (extra fondo) vincolati	-
	AA0160	A.1.B.3.2) Contributi da altri soggetti pubblici (extra fondo) L. 210/92	-
	AA0170	A.1.B.3.3) Contributi da altri soggetti pubblici (extra fondo) altro	-
	AA0180	***A.1.C) Contributi c/esercizio per ricerca***	-
	AA0190	*A.1.C.1) Contributi da Ministero della Salute per ricerca corrente*	-
	AA0200	*A.1.C.2) Contributi da Ministero della Salute per ricerca finalizzata*	-
	AA0210	*A.1.C.3) Contributi da Regione ed altri soggetti pubblici per ricerca*	-
	AA0220	*A.1.C.4) Contributi da privati per ricerca*	-
	AA0230	***A.1.D) Contributi c/esercizio da privati***	-
	AA0240	**A.2) Rettifica contributi c/esercizio per destinazione ad investimenti**	-
	AA0250	***A.2.A) Rettifica contributi in c/esercizio per destinazione ad investimenti - da Regione o Prov. Aut. per quota F.S. regionale***	-
	AA0260	***A.2.B) Rettifica contributi in c/esercizio per destinazione ad investimenti - altri contributi***	-
	AA0270	**A.3) Utilizzo fondi per quote inutilizzate contributi vincolati di esercizi precedenti**	-
	AA0280	***A.3.A) Utilizzo fondi per quote inutilizzate contributi di esercizi precedenti da Regione o Prov. Aut. per quota F.S. regionale vincolato***	-
	AA0290	***A.3.B) Utilizzo fondi per quote inutilizzate contributi di esercizi precedenti da soggetti pubblici (extra fondo) vincolati***	-
	AA0300	***A.3.C) Utilizzo fondi per quote inutilizzate contributi di esercizi precedenti per ricerca***	-
	AA0310	***A.3.D) Utilizzo fondi per quote inutilizzate contributi vincolati di esercizi precedenti da privati***	-
	AA0320	**A.4) Ricavi per prestazioni sanitarie e sociosanitarie a rilevanza sanitaria**	***6.163***
	AA0330	***A.4.A) Ricavi per prestazioni sanitarie e sociosanitarie a rilevanza sanitaria erogate a soggetti pubblici***	*5.803*
R	AA0340	*A.4.A.1) Ricavi per prestaz. sanitarie e sociosanitarie a rilevanza sanitaria erogate ad Aziende sanitarie pubbliche della Regione*	*5.794*
R	AA0350	A.4.A.1.1) Prestazioni di ricovero	-
R	AA0360	A.4.A.1.2) Prestazioni di specialistica ambulatoriale	-
R	AA0370	A.4.A.1.3) Prestazioni di psichiatria residenziale e semiresidenziale	-
R	AA0380	A.4.A.1.4) Prestazioni di File F	5.794
R	AA0390	A.4.A.1.5) Prestazioni servizi MMG, PLS, Contin. assistenziale	-
R	AA0400	A.4.A.1.6) Prestazioni servizi farmaceutica convenzionata	-
R	AA0410	A.4.A.1.7) Prestazioni termali	-
R	AA0420	A.4.A.1.8) Prestazioni trasporto ambulanze ed elisoccorso	-
R	AA0430	A.4.A.1.9) Altre prestazioni sanitarie e socio-sanitarie a rilevanza sanitaria	-
	AA0440	*A.4.A.2) Ricavi per prestaz. sanitarie e sociosanitarie a rilevanza sanitaria erogate ad altri soggetti pubblici*	9

	AA0450	*A.4.A.3) Ricavi per prestaz. sanitarie e sociosanitarie a rilevanza sanitaria erogate a soggetti pubblici Extraregione*	-
S	AA0460	A.4.A.3.1) Prestazioni di ricovero	-
S	AA0470	A.4.A.3.2) Prestazioni ambulatoriali	-
SS	AA0480	A.4.A.3.3) Prestazioni di psichiatria non soggetta a compensazione (resid. e semiresid.)	-
S	AA0490	A.4.A.3.4) Prestazioni di File F	-
S	AA0500	A.4.A.3.5) Prestazioni servizi MMG, PLS, Contin. assistenziale Extraregione	-
S	AA0510	A.4.A.3.6) Prestazioni servizi farmaceutica convenzionata Extraregione	-
S	AA0520	A.4.A.3.7) Prestazioni termali Extraregione	-
S	AA0530	A.4.A.3.8) Prestazioni trasporto ambulanze ed elisoccorso Extraregione	-
S	AA0540	A.4.A.3.9) Altre prestazioni sanitarie e sociosanitarie a rilevanza sanitaria Extraregione	-
S	AA0550	A.4.A.3.10) Ricavi per cessione di emocomponenti e cellule staminali Extraregione	-
S	AA0560	A.4.A.3.11) Ricavi per differenziale tariffe TUC	-
SS	AA0570	A.4.A.3.12) Altre prestazioni sanitarie e sociosanitarie a rilevanza sanitaria non soggette a compensazione Extraregione	-
SS	AA0580	*A.4.A.3.12.A) Prestazioni di assistenza riabilitativa non soggette a compensazione Extraregione*	-
SS	AA0590	*A.4.A.3.12.B) Altre prestazioni sanitarie e socio-sanitarie a rilevanza sanitaria non soggette a compensazione Extraregione*	-
	AA0600	A.4.A.3.13) Altre prestazioni sanitarie a rilevanza sanitaria - Mobilità attiva Internazionale	-
S	**AA0610**	***A.4.B) Ricavi per prestazioni sanitarie e sociosanitarie a rilevanza sanitaria erogate da privati v/residenti Extraregione in compensazione (mobilità attiva)***	-
S	AA0620	*A.4.B.1) Prestazioni di ricovero da priv. Extraregione in compensazione (mobilità attiva)*	-
S	AA0630	*A.4.B.2) Prestazioni ambulatoriali da priv. Extraregione in compensazione (mobilità attiva)*	-
S	AA0640	*A.4.B.3) Prestazioni di File F da priv. Extraregione in compensazione (mobilità attiva)*	-
S	AA0650	*A.4.B.4) Altre prestazioni sanitarie e sociosanitarie a rilevanza sanitaria erogate da privati v/residenti Extraregione in compensazione (mobilità attiva)*	-
	AA0660	***A.4.C) Ricavi per prestazioni sanitarie e sociosanitarie a rilevanza sanitaria erogate a privati***	338
	AA0670	***A.4.D) Ricavi per prestazioni sanitarie erogate in regime di intramoenia***	*22*
	AA0680	*A.4.D.1) Ricavi per prestazioni sanitarie intramoenia - Area ospedaliera*	-
	AA0690	*A.4.D.2) Ricavi per prestazioni sanitarie intramoenia - Area specialistica*	-
	AA0700	*A.4.D.3) Ricavi per prestazioni sanitarie intramoenia - Area sanità pubblica*	22
	AA0710	*A.4.D.4) Ricavi per prestazioni sanitarie intramoenia - Consulenze (ex art. 55 c.1 lett. c), d) ed ex art. 57-58)*	-
R	AA0720	*A.4.D.5) Ricavi per prestazioni sanitarie intramoenia - Consulenze (ex art. 55 c.1 lett. c), d) ed ex art. 57-58) (Aziende sanitarie pubbliche della Regione)*	-
	AA0730	*A.4.D.6) Ricavi per prestazioni sanitarie intramoenia - Altro*	-
R	AA0740	*A.4.D.7) Ricavi per prestazioni sanitarie intramoenia - Altro (Aziende sanitarie pubbliche della Regione)*	-
	AA0750	**A.5) Concorsi, recuperi e rimborsi**	12
	AA0760	***A.5.A) Rimborsi assicurativi***	12
	AA0770	***A.5.B) Concorsi, recuperi e rimborsi da Regione***	-
	AA0780	*A.5.B.1) Rimborso degli oneri stipendiali del personale dell'azienda in posizione di comando presso la Regione*	-
	AA0790	*A.5.B.2) Altri concorsi, recuperi e rimborsi da parte della Regione*	-
R	**AA0800**	***A.5.C) Concorsi, recuperi e rimborsi da Aziende sanitarie pubbliche della Regione***	-
R	AA0810	*A.5.C.1) Rimborso degli oneri stipendiali del personale dipendente dell'azienda in posizione di comando presso Aziende sanitarie pubbliche della Regione*	-
R	AA0820	*A.5.C.2) Rimborsi per acquisto beni da parte di Aziende sanitarie pubbliche della Regione*	-
R	AA0830	*A.5.C.3) Altri concorsi, recuperi e rimborsi da parte di Aziende sanitarie pubbliche della Regione*	-
	AA0840	***A.5.D) Concorsi, recuperi e rimborsi da altri soggetti pubblici***	-
	AA0850	*A.5.D.1) Rimborso degli oneri stipendiali del personale dipendente dell'azienda in posizione di comando presso altri soggetti pubblici*	-
	AA0860	*A.5.D.2) Rimborsi per acquisto beni da parte di altri soggetti pubblici*	-
	AA0870	*A.5.D.3) Altri concorsi, recuperi e rimborsi da parte di altri soggetti pubblici*	-
	AA0880	***A.5.E) Concorsi, recuperi e rimborsi da privati***	-
	AA0890	*A.5.E.1) Rimborso da aziende farmaceutiche per Pay back*	-
	AA0900	A.5.E.1.1) Pay-back per il superamento del tetto della spesa farmaceutica territoriale	-
	AA0910	A.5.E.1.2) Pay-back per superamento del tetto della spesa farmaceutica ospedaliera	-
	AA0920	A.5.E.1.3) Ulteriore Pay-back	-
	AA0930	*A.5.E.2) Altri concorsi, recuperi e rimborsi da privati*	-
	AA0940	**A.6) Compartecipazione alla spesa per prestazioni sanitarie (Ticket)**	161
	AA0950	***A.6.A) Compartecipazione alla spesa per prestazioni sanitarie - Ticket sulle prestazioni di specialistica ambulatoriale***	161
	AA0960	***A.6.B) Compartecipazione alla spesa per prestazioni sanitarie - Ticket sul pronto soccorso***	-
	AA0970	***A.6.C) Compartecipazione alla spesa per prestazioni sanitarie (Ticket) - Altro***	-
	AA0980	**A.7) Quota contributi c/capitale imputata all'esercizio**	***1.009***
	AA0990	***A.7.A) Quota imputata all'esercizio dei finanziamenti per investimenti dallo Stato***	-
	AA1000	***A.7.B) Quota imputata all'esercizio dei finanziamenti per investimenti da Regione***	-
	AA1010	***A.7.C) Quota imputata all'esercizio dei finanziamenti per beni di prima dotazione***	282
	AA1020	***A.7.D) Quota imputata all'esercizio dei contributi in c/ esercizio FSR destinati ad investimenti***	727
	AA1030	***A.7.E) Quota imputata all'esercizio degli altri contributi in c/ esercizio destinati ad investimenti***	-
	AA1040	***A.7.F) Quota imputata all'esercizio di altre poste del patrimonio netto***	-
	AA1050	**A.8) Incrementi delle immobilizzazioni per lavori interni**	-
	AA1060	**A.9) Altri ricavi e proventi**	***563***

	AA1070	***A.9.A) Ricavi per prestazioni non sanitarie***	56
	AA1080	***A.9.B) Fitti attivi ed altri proventi da attività immobiliari***	-
	AA1090	***A.9.C) Altri proventi diversi***	-
	AZ9999	**Totale valore della produzione (A)**	**34.343**
		B) Costi della produzione	
	BA0010	**B.1) Acquisti di beni**	**8.685**
	BA0020	***B.1.A) Acquisti di beni sanitari***	***8.658***
	BA0030	*B.1.A.1) Prodotti farmaceutici ed emoderivati*	*5.904*
	BA0040	B.1.A.1.1) Medicinali con AIC, ad eccezione di vaccini ed emoderivati di produzione regionale	5.904
	BA0050	B.1.A.1.2) Medicinali senza AIC	-
	BA0060	B.1.A.1.3) Emoderivati di produzione regionale	-
	BA0070	*B.1.A.2) Sangue ed emocomponenti*	-
R	BA0080	B.1.A.2.1) da pubblico (Aziende sanitarie pubbliche della Regione) – Mobilità intraregionale	-
S	BA0090	B.1.A.2.2) da pubblico (Aziende sanitarie pubbliche extra Regione) – Mobilità extraregionale	-
	BA0100	B.1.A.2.3) da altri soggetti	-
	BA0210	*B.1.A.3) Dispositivi medici*	*2.719*
	BA0220	B.1.A.3.1) Dispositivi medici	2.719
	BA0230	B.1.A.3.2) Dispositivi medici impiantabili attivi	-
	BA0240	B.1.A.3.3) Dispositivi medico diagnostici in vitro (IVD)	-
	BA0250	*B.1.A.4) Prodotti dietetici*	14
	BA0260	*B.1.A.5) Materiali per la profilassi (vaccini)*	-
	BA0270	*B.1.A.6) Prodotti chimici*	-
	BA0280	*B.1.A.7) Materiali e prodotti per uso veterinario*	-
	BA0290	*B.1.A.8) Altri beni e prodotti sanitari*	21
R	BA0300	*B.1.A.9) Beni e prodotti sanitari da Aziende sanitarie pubbliche della Regione*	-
	BA0310	***B.1.B) Acquisti di beni non sanitari***	***27***
	BA0320	*B.1.B.1) Prodotti alimentari*	-
	BA0330	*B.1.B.2) Materiali di guardaroba, di pulizia e di convivenza in genere*	7
	BA0340	*B.1.B.3) Combustibili, carburanti e lubrificanti*	4
	BA0350	*B.1.B.4) Supporti informatici e cancelleria*	16
	BA0360	*B.1.B.5) Materiale per la manutenzione*	-
	BA0370	*B.1.B.6) Altri beni e prodotti non sanitari*	-
R	BA0380	*B.1.B.7) Beni e prodotti non sanitari da Aziende sanitarie pubbliche della Regione*	-
	BA0390	**B.2) Acquisti di servizi**	**9.115**
	BA0400	**B.2.A) Acquisti servizi sanitari**	**7.315**
	BA0410	***B.2.A.1) Acquisti servizi sanitari per medicina di base***	-
	BA0420	*B.2.A.1.1) - da convenzione*	-
	BA0430	*B.2.A.1.1.A) Costi per assistenza MMG*	-
	BA0440	*B.2.A.1.1.B) Costi per assistenza PLS*	-
	BA0450	*B.2.A.1.1.C) Costi per assistenza Continuità assistenziale*	-
	BA0460	*B.2.A.1.1.D) Altro (medicina dei servizi, psicologi, medici 118, ecc)*	-
R	BA0470	*B.2.A.1.2) - da pubblico (Aziende sanitarie pubbliche della Regione) - Mobilità intraregionale*	-
S	BA0480	*B.2.A.1.3) - da pubblico (Aziende sanitarie pubbliche Extraregione) - Mobilità extraregionale*	-
	BA0490	***B.2.A.2) Acquisti servizi sanitari per farmaceutica***	-
	BA0500	*B.2.A.2.1) - da convenzione*	-
R	BA0510	*B.2.A.2.2) - da pubblico (Aziende sanitarie pubbliche della Regione)- Mobilità intraregionale*	-
S	BA0520	*B.2.A.2.3) - da pubblico (Extraregione)*	-
	BA0530	***B.2.A.3) Acquisti servizi sanitari per assistenza specialistica ambulatoriale***	***138***
R	BA0540	*B.2.A.3.1) - da pubblico (Aziende sanitarie pubbliche della Regione)*	-
	BA0550	*B.2.A.3.2) - da pubblico (altri soggetti pubbl. della Regione)*	-
S	BA0560	*B.2.A.3.3) - da pubblico (Extraregione)*	-
	BA0570	*B.2.A.3.4) - da privato - Medici SUMAI*	138
	BA0580	*B.2.A.3.5) - da privato*	-
	BA0590	B.2.A.3.5.A) Servizi sanitari per assistenza specialistica da IRCCS privati e Policlinici privati	-
	BA0600	B.2.A.3.5.B) Servizi sanitari per assistenza specialistica da Ospedali Classificati privati	-
	BA0610	B.2.A.3.5.C) Servizi sanitari per assistenza specialistica da Case di Cura private	-
	BA0620	B.2.A.3.5.D) Servizi sanitari per assistenza specialistica da altri privati	-
	BA0630	*B.2.A.3.6) - da privato per cittadini non residenti - Extraregione (mobilità attiva in compensazione)*	-
	BA0640	***B.2.A.4) Acquisti servizi sanitari per assistenza riabilitativa***	-
R	BA0650	*B.2.A.4.1) - da pubblico (Aziende sanitarie pubbliche della Regione)*	-
	BA0660	*B.2.A.4.2) - da pubblico (altri soggetti pubbl. della Regione)*	-
SS	BA0670	*B.2.A.4.3) - da pubblico (Extraregione) non soggetti a compensazione*	-
	BA0680	*B.2.A.4.4) - da privato (intraregionale)*	-
	BA0690	*B.2.A.4.5) - da privato (extraregionale)*	-
	BA0700	***B.2.A.5) Acquisti servizi sanitari per assistenza integrativa***	***1.780***
R	BA0710	*B.2.A.5.1) - da pubblico (Aziende sanitarie pubbliche della Regione)*	-
	BA0720	*B.2.A.5.2) - da pubblico (altri soggetti pubbl. della Regione)*	-
S	BA0730	*B.2.A.5.3) - da pubblico (Extraregione)*	-
	BA0740	*B.2.A.5.4) - da privato*	1.780
	BA0750	***B.2.A.6) Acquisti servizi sanitari per assistenza protesica***	***2.841***
R	BA0760	*B.2.A.6.1) - da pubblico (Aziende sanitarie pubbliche della Regione)*	-

	BA0770	*B.2.A.6.2) - da pubblico (altri soggetti pubbl. della Regione)*	
S	BA0780	*B.2.A.6.3) - da pubblico (Extraregione)*	-
	BA0790	*B.2.A.6.4) - da privato*	2.841
	BA0800	***B.2.A.7) Acquisti servizi sanitari per assistenza ospedaliera***	-
R	BA0810	*B.2.A.7.1) - da pubblico (Aziende sanitarie pubbliche della Regione)*	-
	BA0820	*B.2.A.7.2) - da pubblico (altri soggetti pubbl. della Regione)*	-
S	BA0830	*B.2.A.7.3) - da pubblico (Extraregione)*	-
	BA0840	*B.2.A.7.4) - da privato*	-
	BA0850	B.2.A.7.4.A) Servizi sanitari per assistenza ospedaliera da IRCCS privati e Policlinici privati	-
	BA0860	B.2.A.7.4.B) Servizi sanitari per assistenza ospedaliera da Ospedali Classificati privati	-
	BA0870	B.2.A.7.4.C) Servizi sanitari per assistenza ospedaliera da Case di Cura private	-
	BA0880	B.2.A.7.4.D) Servizi sanitari per assistenza ospedaliera da altri privati	-
	BA0890	*B.2.A.7.5) - da privato per cittadini non residenti - Extraregione (mobilità attiva in compensazione)*	-
	BA0900	***B.2.A.8) Acquisto prestazioni di psichiatria residenziale e semiresidenziale***	-
R	BA0910	*B.2.A.8.1) - da pubblico (Aziende sanitarie pubbliche della Regione)*	-
	BA0920	*B.2.A.8.2) - da pubblico (altri soggetti pubbl. della Regione)*	-
SS	BA0930	*B.2.A.8.3) - da pubblico (Extraregione) - non soggette a compensazione*	-
	BA0940	*B.2.A.8.4) - da privato (intraregionale)*	-
	BA0950	*B.2.A.8.5) - da privato (extraregionale)*	-
	BA0960	***B.2.A.9) Acquisto prestazioni di distribuzione farmaci File F***	-
R	BA0970	*B.2.A.9.1) - da pubblico (Aziende sanitarie pubbliche della Regione) - Mobilità intraregionale*	-
	BA0980	*B.2.A.9.2) - da pubblico (altri soggetti pubbl. della Regione)*	-
S	BA0990	*B.2.A.9.3) - da pubblico (Extraregione)*	-
	BA1000	*B.2.A.9.4) - da privato (intraregionale)*	-
	BA1010	*B.2.A.9.5) - da privato (extraregionale)*	-
	BA1020	*B.2.A.9.6) - da privato per cittadini non residenti - Extraregione (mobilità attiva in compensazione)*	-
	BA1030	***B.2.A.10) Acquisto prestazioni termali in convenzione***	-
R	BA1040	*B.2.A.10.1) - da pubblico (Aziende sanitarie pubbliche della Regione) - Mobilità intraregionale*	-
	BA1050	*B.2.A.10.2) - da pubblico (altri soggetti pubbl. della Regione)*	-
S	BA1060	*B.2.A.10.3) - da pubblico (Extraregione)*	-
	BA1070	*B.2.A.10.4) - da privato*	-
	BA1080	*B.2.A.10.5) - da privato per cittadini non residenti - Extraregione (mobilità attiva in compensazione)*	-
	BA1090	***B.2.A.11) Acquisto prestazioni di trasporto sanitario***	***1.443***
R	BA1100	*B.2.A.11.1) - da pubblico (Aziende sanitarie pubbliche della Regione) - Mobilità intraregionale*	-
	BA1110	*B.2.A.11.2) - da pubblico (altri soggetti pubbl. della Regione)*	-
S	BA1120	*B.2.A.11.3) - da pubblico (Extraregione)*	-
	BA1130	*B.2.A.11.4) - da privato*	1.443
	BA1140	***B.2.A.12) Acquisto prestazioni Socio-Sanitarie a rilevanza sanitaria***	-
R	BA1150	*B.2.A.12.1) - da pubblico (Aziende sanitarie pubbliche della Regione) - Mobilità intraregionale*	-
	BA1160	*B.2.A.12.2) - da pubblico (altri soggetti pubblici della Regione)*	-
SS	BA1170	*B.2.A.12.3) - da pubblico (Extraregione) non soggette a compensazione*	-
	BA1180	*B.2.A.12.4) - da privato (intraregionale)*	-
	BA1190	*B.2.A.12.5) - da privato (extraregionale)*	-
	BA1200	***B.2.A.13) Compartecipazione al personale per att. libero-prof. (intramoenia)***	***22***
	BA1210	*B.2.A.13.1) Compartecipazione al personale per att. libero professionale intramoenia - Area ospedaliera*	-
	BA1220	*B.2.A.13.2) Compartecipazione al personale per att. libero professionale intramoenia- Area specialistica*	22
	BA1230	*B.2.A.13.3) Compartecipazione al personale per att. libero professionale intramoenia - Area sanità pubblica*	-
	BA1240	*B.2.A.13.4) Compartecipazione al personale per att. libero professionale intramoenia - Consulenze (ex art. 55 c.1 lett. c), d) ed ex Art. 57-58)*	-
R	BA1250	*B.2.A.13.5) Compartecipazione al personale per att. libero professionale intramoenia - Consulenze (ex art. 55 c.1 lett. c), d) ed ex Art. 57-58) (Aziende sanitarie pubbliche della Regione)*	-
	BA1260	*B.2.A.13.6) Compartecipazione al personale per att. libero professionale intramoenia - Altro*	-
R	BA1270	*B.2.A.13.7) Compartecipazione al personale per att. libero professionale intramoenia - Altro (Aziende sanitarie pubbliche della Regione)*	-
	BA1280	***B.2.A.14) Rimborsi, assegni e contributi sanitari***	-
	BA1290	*B.2.A.14.1) Contributi ad associazioni di volontariato*	-
	BA1300	*B.2.A.14.2) Rimborsi per cure all'estero*	-
	BA1310	*B.2.A.14.3) Contributi a società partecipate e/o enti dipendenti della Regione*	-
	BA1320	*B.2.A.14.4) Contributo Legge 210/92*	-
	BA1330	*B.2.A.14.5) Altri rimborsi, assegni e contributi*	-
R	BA1340	*B.2.A.14.6) Rimborsi, assegni e contributi v/Aziende sanitarie pubbliche della Regione*	-
	BA1350	***B.2.A.15) Consulenze, Collaborazioni, Interinale e altre prestazioni di lavoro sanitarie e sociosanitarie***	***479***
R	BA1360	*B.2.A.15.1) Consulenze sanitarie e sociosan. da Aziende sanitarie pubbliche della Regione*	-
	BA1370	*B.2.A.15.2) Consulenze sanitarie e sociosanit. da terzi - Altri soggetti pubblici*	-
	BA1380	*B.2.A.15.3) Consulenze, Collaborazioni, Interinale e altre prestazioni di lavoro sanitarie e socios. da privato*	*424*
	BA1390	B.2.A.15.3.A) Consulenze sanitarie da privato	424
	BA1400	B.2.A.15.3.B) Altre consulenze sanitarie e sociosanitarie da privato	-
	BA1410	B.2.A.15.3.C) Collaborazioni coordinate e continuative sanitarie e socios. da privato	-
	BA1420	B.2.A.15.3.D) Indennità a personale universitario - area sanitaria	-

	BA1430	B.2.A.15.3.E) Lavoro interinale - area sanitaria	-
	BA1440	B.2.A.15.3.F) Altre collaborazioni e prestazioni di lavoro - area sanitaria	-
	BA1450	*B.2.A.15.4) Rimborso oneri stipendiali del personale sanitario in comando*	*55*
R	BA1460	B.2.A.15.4.A) Rimborso oneri stipendiali personale sanitario in comando da Aziende sanitarie pubbliche della Regione	55
	BA1470	B.2.A.15.4.B) Rimborso oneri stipendiali personale sanitario in comando da Regioni, soggetti pubblici e da Università	-
S5	BA1480	B.2.A.15.4.C) Rimborso oneri stipendiali personale sanitario in comando da aziende di altre Regioni (Extraregione)	-
	BA1490	***B.2.A.16) Altri servizi sanitari e sociosanitari a rilevanza sanitaria***	***612***
R	BA1500	*B.2.A.16.1) Altri servizi sanitari e sociosanitari a rilevanza sanitaria da pubblico - Aziende sanitarie pubbliche della Regione*	-
	BA1510	*B.2.A.16.2) Altri servizi sanitari e sociosanitari a rilevanza sanitaria da pubblico - Altri soggetti pubblici della Regione*	13
	BA1520	*B.2.A.16.3) Altri servizi sanitari e sociosanitari a rilevanza sanitaria da pubblico (Extraregione)*	-
	BA1530	*B.2.A.16.4) Altri servizi sanitari da privato*	599
	BA1540	*B.2.A.16.5) Costi per servizi sanitari - Mobilità internazionale passiva*	-
S	**BA1550**	***B.2.A.17) Costi per differenziale tariffe TUC***	-
	BA1560	**B.2.B) Acquisti di servizi non sanitari**	***1.800***
	BA1570	***B.2.B.1) Servizi non sanitari***	***1.793***
	BA1580	*B.2.B.1.1) Lavanderia*	1
	BA1590	*B.2.B.1.2) Pulizia*	489
	BA1600	*B.2.B.1.3) Mensa*	214
	BA1610	*B.2.B.1.4) Riscaldamento*	202
	BA1620	*B.2.B.1.5) Servizi di assistenza informatica*	11
	BA1630	*B.2.B.1.6) Servizi trasporti (non sanitari)*	8
	BA1640	*B.2.B.1.7) Smaltimento rifiuti*	10
	BA1650	*B.2.B.1.8) Utenze telefoniche*	263
	BA1660	*B.2.B.1.9) Utenze elettricità*	262
	BA1670	*B.2.B.1.10) Altre utenze*	137
	BA1680	*B.2.B.1.11) Premi di assicurazione*	*194*
	BA1690	B.2.B.1.11.A) Premi di assicurazione - R.C. Professionale	194
	BA1700	B.2.B.1.11.B) Premi di assicurazione - Altri premi assicurativi	-
	BA1710	*B.2.B.1.12) Altri servizi non sanitari*	*2*
R	BA1720	B.2.B.1.12.A) Altri servizi non sanitari da pubblico (Aziende sanitarie pubbliche della Regione)	-
	BA1730	B.2.B.1.12.B) Altri servizi non sanitari da altri soggetti pubblici	-
	BA1740	B.2.B.1.12.C) Altri servizi non sanitari da privato	2
	BA1750	***B.2.B.2) Consulenze, Collaborazioni, Interinale e altre prestazioni di lavoro non sanitarie***	-
R	BA1760	*B.2.B.2.1) Consulenze non sanitarie da Aziende sanitarie pubbliche della Regione*	-
	BA1770	*B.2.B.2.2) Consulenze non sanitarie da Terzi - Altri soggetti pubblici*	-
	BA1780	*B.2.B.2.3) Consulenze, Collaborazioni, Interinale e altre prestazioni di lavoro non sanitarie da privato*	-
	BA1790	B.2.B.2.3.A) Consulenze non sanitarie da privato	-
	BA1800	B.2.B.2.3.B) Collaborazioni coordinate e continuative non sanitarie da privato	-
	BA1810	B.2.B.2.3.C) Indennità a personale universitario - area non sanitaria	-
	BA1820	B.2.B.2.3.D) Lavoro interinale - area non sanitaria	-
	BA1830	B.2.B.2.3.E) Altre collaborazioni e prestazioni di lavoro - area non sanitaria	-
	BA1840	*B.2.B.2.4) Rimborso oneri stipendiali del personale non sanitario in comando*	-
R	BA1850	B.2.B.2.4.A) Rimborso oneri stipendiali personale non sanitario in comando da Aziende sanitarie pubbliche della Regione	-
	BA1860	B.2.B.2.4.B) Rimborso oneri stipendiali personale non sanitario in comando da Regione, soggetti pubblici e da Università	-
S5	BA1870	B.2.B.2.4.C) Rimborso oneri stipendiali personale non sanitario in comando da aziende di altre Regioni (Extraregione)	-
	BA1880	***B.2.B.3) Formazione (esternalizzata e non)***	***7***
	BA1890	*B.2.B.3.1) Formazione (esternalizzata e non) da pubblico*	-
	BA1900	*B.2.B.3.2) Formazione (esternalizzata e non) da privato*	7
	BA1910	**B.3) Manutenzione e riparazione (ordinaria esternalizzata)**	**274**
	BA1920	***B.3.A) Manutenzione e riparazione ai fabbricati e loro pertinenze***	235
	BA1930	***B.3.B) Manutenzione e riparazione agli impianti e macchinari***	-
	BA1940	***B.3.C) Manutenzione e riparazione alle attrezzature sanitarie e scientifiche***	1
	BA1950	***B.3.D) Manutenzione e riparazione ai mobili e arredi***	-
	BA1960	***B.3.E) Manutenzione e riparazione agli automezzi***	8
	BA1970	***B.3.F) Altre manutenzioni e riparazioni***	30
R	**BA1980**	***B.3.G) Manutenzioni e riparazioni da Aziende sanitarie pubbliche della Regione***	-
	BA1990	**B.4) Godimento di beni di terzi**	**3.041**
	BA2000	***B.4.A) Fitti passivi***	444
	BA2010	***B.4.B) Canoni di noleggio***	***2.597***
	BA2020	*B.4.B.1) Canoni di noleggio - area sanitaria*	2.597
	BA2030	*B.4.B.2) Canoni di noleggio - area non sanitaria*	-
	BA2040	***B.4.C) Canoni di leasing***	-
	BA2050	*B.4.C.1) Canoni di leasing - area sanitaria*	-
	BA2060	*B.4.C.2) Canoni di leasing - area non sanitaria*	-
R	**BA2070**	***B.4.D) Locazioni e noleggi da Aziende sanitarie pubbliche della Regione***	-
	BA2080	***Totale Costo del personale***	***10.855***

BA2090	**B.5) Personale del ruolo sanitario**	**7.69**
BA2100	***B.5.A) Costo del personale dirigente ruolo sanitario***	**4.82**
BA2110	*B.5.A.1) Costo del personale dirigente medico*	3.058
BA2120	*B.5.A.1.1) Costo del personale dirigente medico - tempo indeterminato*	3.058
BA2130	*B.5.A.1.2) Costo del personale dirigente medico - tempo determinato*	-
BA2140	*B.5.A.1.3) Costo del personale dirigente medico - altro*	-
BA2150	*B.5.A.2) Costo del personale dirigente non medico*	1.769
BA2160	*B.5.A.2.1) Costo del personale dirigente non medico - tempo indeterminato*	1.769
BA2170	*B.5.A.2.2) Costo del personale dirigente non medico - tempo determinato*	-
BA2180	*B.5.A.2.3) Costo del personale dirigente non medico - altro*	-
BA2190	***B.5.B) Costo del personale comparto ruolo sanitario***	**2.869**
BA2200	*B.5.B.1) Costo del personale comparto ruolo sanitario - tempo indeterminato*	2.869
BA2210	*B.5.B.2) Costo del personale comparto ruolo sanitario - tempo determinato*	-
BA2220	*B.5.B.3) Costo del personale comparto ruolo sanitario - altro*	-
BA2230	**B.6) Personale del ruolo professionale**	-
BA2240	***B.6.A) Costo del personale dirigente ruolo professionale***	-
BA2250	*B.6.A.1) Costo del personale dirigente ruolo professionale - tempo indeterminato*	-
BA2260	*B.6.A.2) Costo del personale dirigente ruolo professionale - tempo determinato*	-
BA2270	*B.6.A.3) Costo del personale dirigente ruolo professionale - altro*	-
BA2280	***B.6.B) Costo del personale comparto ruolo professionale***	-
BA2290	*B.6.B.1) Costo del personale comparto ruolo professionale - tempo indeterminato*	-
BA2300	*B.6.B.2) Costo del personale comparto ruolo professionale - tempo determinato*	-
BA2310	*B.6.B.3) Costo del personale comparto ruolo professionale - altro*	-
BA2320	**B.7) Personale del ruolo tecnico**	**1.024**
BA2330	***B.7.A) Costo del personale dirigente ruolo tecnico***	-
BA2340	*B.7.A.1) Costo del personale dirigente ruolo tecnico - tempo indeterminato*	-
BA2350	*B.7.A.2) Costo del personale dirigente ruolo tecnico - tempo determinato*	-
BA2360	*B.7.A.3) Costo del personale dirigente ruolo tecnico - altro*	-
BA2370	***B.7.B) Costo del personale comparto ruolo tecnico***	**1.024**
BA2380	*B.7.B.1) Costo del personale comparto ruolo tecnico - tempo indeterminato*	1.024
BA2390	*B.7.B.2) Costo del personale comparto ruolo tecnico - tempo determinato*	-
BA2400	*B.7.B.3) Costo del personale comparto ruolo tecnico - altro*	-
BA2410	**B.8) Personale del ruolo amministrativo**	**2.135**
BA2420	***B.8.A) Costo del personale dirigente ruolo amministrativo***	-
BA2430	*B.8.A.1) Costo del personale dirigente ruolo amministrativo - tempo indeterminato*	-
BA2440	*B.8.A.2) Costo del personale dirigente ruolo amministrativo - tempo determinato*	-
BA2450	*B.8.A.3) Costo del personale dirigente ruolo amministrativo - altro*	-
BA2460	***B.8.B) Costo del personale comparto ruolo amministrativo***	**2.135**
BA2470	*B.8.B.1) Costo del personale comparto ruolo amministrativo - tempo indeterminato*	2.135
BA2480	*B.8.B.2) Costo del personale comparto ruolo amministrativo - tempo determinato*	-
BA2490	*B.8.B.3) Costo del personale comparto ruolo amministrativo - altro*	-
BA2500	**B.9) Oneri diversi di gestione**	**97**
BA2510	***B.9.A) Imposte e tasse (escluso IRAP e IRES)***	58
BA2520	***B.9.B) Perdite su crediti***	-
BA2530	***B.9.C) Altri oneri diversi di gestione***	**39**
BA2540	*B.9.C.1) Indennità, rimborso spese e oneri sociali per gli Organi Direttivi e Collegio Sindacale*	-
BA2550	*B.9.C.2) Altri oneri diversi di gestione*	39
BA2560	***Totale Ammortamenti***	**1.416**
BA2570	**B.10) Ammortamenti delle immobilizzazioni immateriali**	23
BA2580	**B.11) Ammortamenti delle immobilizzazioni materiali**	**1.393**
BA2590	**B.12) Ammortamento dei fabbricati**	**275**
BA2600	***B.12.A) Ammortamenti fabbricati non strumentali (disponibili)***	-
BA2610	***B.12.B) Ammortamenti fabbricati strumentali (indisponibili)***	275
BA2620	**B.13) Ammortamenti delle altre immobilizzazioni materiali**	1.118
BA2630	**B.14) Svalutazione delle immobilizzazioni e dei crediti**	-
BA2640	***B.14.A) Svalutazione delle immobilizzazioni immateriali e materiali***	-
BA2650	***B.14.B) Svalutazione dei crediti***	-
BA2660	**B.15) Variazione delle rimanenze**	-
BA2670	***B.15.A) Variazione rimanenze sanitarie***	-
BA2680	***B.15.B) Variazione rimanenze non sanitarie***	-
BA2690	**B.16) Accantonamenti dell'esercizio**	-
BA2700	***B.16.A) Accantonamenti per rischi***	-
BA2710	*B.16.A.1) Accantonamenti per cause civili ed oneri processuali*	-
BA2720	*B.16.A.2) Accantonamenti per contenzioso personale dipendente*	-
BA2730	*B.16.A.3) Accantonamenti per rischi connessi all'acquisto di prestazioni sanitarie da privato*	-
BA2740	*B.16.A.4) Accantonamenti per copertura diretta dei rischi (autoassicurazione)*	-
BA2750	*B.16.A.5) Altri accantonamenti per rischi*	-
BA2760	***B.16.B) Accantonamenti per premio di operosità (SUMAI)***	-
BA2770	***B.16.C) Accantonamenti per quote inutilizzate di contributi vincolati***	-
BA2780	*B.16.C.1) Accantonamenti per quote inutilizzate contributi da Regione e Prov. Aut. per quota F.S. vincolato*	-
BA2790	*B.16.C.2) Accantonamenti per quote inutilizzate contributi da soggetti pubblici (extra fondo) vincolati*	-
BA2800	*B.16.C.3) Accantonamenti per quote inutilizzate contributi da soggetti pubblici per ricerca*	-

	BA2810	*B.16.C.4) Accantonamenti per quote inutilizzate contributi vincolati da privati*	
	BA2820	***B.16.D) Altri accantonamenti***	-
	BA2830	*B.16.D.1) Accantonamenti per interessi di mora*	-
	BA2840	*B.16.D.2) Acc. Rinnovi convenzioni MMG/PLS/MCA*	-
	BA2850	*B.16.D.3) Acc. Rinnovi convenzioni Medici Sumai*	-
	BA2860	*B.16.D.4) Acc. Rinnovi contratt.: dirigenza medica*	-
	BA2870	*B.16.D.5) Acc. Rinnovi contratt.: dirigenza non medica*	-
	BA2880	*B.16.D.6) Acc. Rinnovi contratt.: comparto*	-
	BA2890	*B.16.D.7) Altri accantonamenti*	-
	BZ9999	**Totale costi della produzione (B)**	**33.483**
		C) Proventi e oneri finanziari	
	CA0010	**C.1) Interessi attivi**	-
	CA0020	***C.1.A) Interessi attivi su c/tesoreria unica***	-
	CA0030	***C.1.B) Interessi attivi su c/c postali e bancari***	-
	CA0040	***C.1.C) Altri interessi attivi***	-
	CA0050	**C.2) Altri proventi**	-
	CA0060	***C.2.A) Proventi da partecipazioni***	-
	CA0070	***C.2.B) Proventi finanziari da crediti iscritti nelle immobilizzazioni***	-
	CA0080	***C.2.C) Proventi finanziari da titoli iscritti nelle immobilizzazioni***	-
	CA0090	***C.2.D) Altri proventi finanziari diversi dai precedenti***	-
	CA0100	***C.2.E) Utili su cambi***	-
	CA0110	**C.3) Interessi passivi**	-
	CA0120	***C.3.A) Interessi passivi su anticipazioni di cassa***	-
	CA0130	***C.3.B) Interessi passivi su mutui***	-
	CA0140	***C.3.C) Altri interessi passivi***	-
	CA0150	**C.4) Altri oneri**	-
	CA0160	***C.4.A) Altri oneri finanziari***	-
	CA0170	***C.4.B) Perdite su cambi***	-
	CZ9999	**Totale proventi e oneri finanziari (C)**	-
		D) Rettifiche di valore di attività finanziarie	
	DA0010	**D.1) Rivalutazioni**	-
	DA0020	**D.2) Svalutazioni**	-
	DZ9999	**Totale rettifiche di valore di attività finanziarie (D)**	-
		E) Proventi e oneri straordinari	
	EA0010	**E.1) Proventi straordinari**	-
	EA0020	***E.1.A) Plusvalenze***	-
	EA0030	***E.1.B) Altri proventi straordinari***	-
	EA0040	*E.1.B.1) Proventi da donazioni e liberalità diverse*	-
	EA0050	*E.1.B.2) Sopravvenienze attive*	-
R	EA0060	*E.1.B.2.1) Sopravvenienze attive v/Aziende sanitarie pubbliche della Regione*	-
	EA0070	*E.1.B.2.2) Sopravvenienze attive v/terzi*	-
S	EA0080	E.1.B.2.2.A) Sopravvenienze attive v/terzi relative alla mobilità extraregionale	-
	EA0090	E.1.B.2.2.B) Sopravvenienze attive v/terzi relative al personale	-
	EA0100	E.1.B.2.2.C) Sopravvenienze attive v/terzi relative alle convenzioni con medici di base	-
	EA0110	E.1.B.2.2.D) Sopravvenienze attive v/terzi relative alle convenzioni per la specialistica	-
	EA0120	E.1.B.2.2.E) Sopravvenienze attive v/terzi relative all'acquisto prestaz. sanitarie da operatori accreditati	-
	EA0130	E.1.B.2.2.F) Sopravvenienze attive v/terzi relative all'acquisto di beni e servizi	-
	EA0140	E.1.B.2.2.G) Altre sopravvenienze attive v/terzi	-
	EA0150	*E.1.B.3) Insussistenze attive*	-
R	EA0160	*E.1.B.3.1) Insussistenze attive v/Aziende sanitarie pubbliche della Regione*	-
	EA0170	*E.1.B.3.2) Insussistenze attive v/terzi*	-
S	EA0180	E.1.B.3.2.A) Insussistenze attive v/terzi relative alla mobilità extraregionale	-
	EA0190	E.1.B.3.2.B) Insussistenze attive v/terzi relative al personale	-
	EA0200	E.1.B.3.2.C) Insussistenze attive v/terzi relative alle convenzioni con medici di base	-
	EA0210	E.1.B.3.2.D) Insussistenze attive v/terzi relative alle convenzioni per la specialistica	-
	EA0220	E.1.B.3.2.E) Insussistenze attive v/terzi relative all'acquisto prestaz. sanitarie da operatori accreditati	-
	EA0230	E.1.B.3.2.F) Insussistenze attive v/terzi relative all'acquisto di beni e servizi	-
	EA0240	E.1.B.3.2.G) Altre insussistenze attive v/terzi	-
	EA0250	*E.1.B.4) Altri proventi straordinari*	-
	EA0260	**E.2) Oneri straordinari**	-
	EA0270	***E.2.A) Minusvalenze***	-
	EA0280	***E.2.B) Altri oneri straordinari***	-
	EA0290	*E.2.B.1) Oneri tributari da esercizi precedenti*	-
	EA0300	*E.2.B.2) Oneri da cause civili ed oneri processuali*	-
	EA0310	*E.2.B.3) Sopravvenienze passive*	-
R	EA0320	*E.2.B.3.1) Sopravvenienze passive v/Aziende sanitarie pubbliche della Regione*	-
R	EA0330	E.2.B.3.1.A) Sopravvenienze passive v/Aziende sanitarie pubbliche relative alla mobilità intraregionale	-
R	EA0340	E.2.B.3.1.B) Altre sopravvenienze passive v/Aziende sanitarie pubbliche della Regione	-
	EA0350	*E.2.B.3.2) Sopravvenienze passive v/terzi*	-
S	EA0360	E.2.B.3.2.A) Sopravvenienze passive v/terzi relative alla mobilità extraregionale	-
	EA0370	E.2.B.3.2.B) Sopravvenienze passive v/terzi relative al personale	-
	EA0380	*E.2.B.3.2.B.1) Soprav. passive v/terzi relative al personale - dirigenza medica*	-

	EA0390	*E.2.B.3.2.B.2) Soprav. passive v/terzi relative al personale - dirigenza non medica*	
	EA0400	*E.2.B.3.2.B.3) Soprav. passive v/terzi relative al personale - comparto*	-
	EA0410	E.2.B.3.2.C) Sopravvenienze passive v/terzi relative alle convenzioni con medici di base	-
	EA0420	E.2.B.3.2.D) Sopravvenienze passive v/terzi relative alle convenzioni per la specialistica	-
	EA0430	E.2.B.3.2.E) Sopravvenienze passive v/terzi relative all'acquisto prestaz. sanitarie da operatori accreditati	-
	EA0440	E.2.B.3.2.F) Sopravvenienze passive v/terzi relative all'acquisto di beni e servizi	-
	EA0450	E.2.B.3.2.G) Altre sopravvenienze passive v/terzi	-
	EA0460	*E.2.B.4) Insussistenze passive*	-
R	EA0470	*E.2.B.4.1) Insussistenze passive v/Aziende sanitarie pubbliche della Regione*	-
	EA0480	*E.2.B.4.2) Insussistenze passive v/terzi*	-
S	EA0490	E.2.B.4.2.A) Insussistenze passive v/terzi relative alla mobilità extraregionale	-
	EA0500	E.2.B.4.2.B) Insussistenze passive v/terzi relative al personale	-
	EA0510	E.2.B.4.2.C) Insussistenze passive v/terzi relative alle convenzioni con medici di base	-
	EA0520	E.2.B.4.2.D) Insussistenze passive v/terzi relative alle convenzioni per la specialistica	-
	EA0530	E.2.B.4.2.E) Insussistenze passive v/terzi relative all'acquisto prestaz. sanitarie da operatori accreditati	-
	EA0540	E.2.B.4.2.F) Insussistenze passive v/terzi relative all'acquisto di beni e servizi	-
	EA0550	E.2.B.4.2.G) Altre insussistenze passive v/terzi	-
	EA0560	*E.2.B.5) Altri oneri straordinari*	-
	EZ9999	**Totale proventi e oneri straordinari (E)**	-
	XA0000	**Risultato prima delle imposte (A - B +/- C +/- D +/- E)**	**860**
		Imposte e tasse	
	YA0010	**Y.1) IRAP**	**761**
	YA0020	***Y.1.A) IRAP relativa a personale dipendente***	**717**
	YA0030	***Y.1.B) IRAP relativa a collaboratori e personale assimilato a lavoro dipendente***	**44**
	YA0040	***Y.1.C) IRAP relativa ad attività di libera professione (intramoenia)***	**-**
	YA0050	***Y.1.D) IRAP relativa ad attività commerciale***	**-**
	YA0060	**Y.2) IRES**	**99**
	YA0070	***Y.2.A) IRES su attività istituzionale***	**-**
	YA0080	***Y.2.B) IRES su attività commerciale***	**99**
	YA0090	**Y.3) Accantonamento a F.do Imposte (Accertamenti, condoni, ecc.)**	**-**
	YZ9999	**Totale imposte e tasse**	**860**
	ZZ9999	**RISULTATO DI ESERCIZIO**	**-**

F.to Il Direttore Generale ai sensi D.Lgs. 39/93 .....

F.to Il Responsabile Economico Finanziario ai sensi D.Lgs. 39/93.....

MINISTERO DELLA SANITA'

Direzione Generale della Programmazione sanitaria, dei livelli di assistenza e dei principi etici di sistema

Direzione Generale del Sistema Informativo

CE
118

MODELLO DI RILEVAZIONE DEL CONTO ECONOMICO
AZIENDE UNITA' SANITARIE LOCALI - AZIENDE OSPEDALIERE
IRCCS - AZIENDE OSPEDALIERE UNIVERSITARIE

STRUTTURA RILEVATA	
REGIONE	030
U.S.L./AZ.OSP.	708
OGGETTO DELLA RILEVAZIONE	
Preventivo	P
ANNO	2016

Verbale Collegio Sindacale (S/N)	

(valori in migliaia di Euro)

Cons	CODICE	VOCE MODELLO CE	IMPORTO
		A) Valore della produzione	
	AA0010	**A.1) Contributi in c/esercizio**	882
	AA0020	***A.1.A) Contributi da Regione o Prov. Aut. per quota F.S. regionale***	-
	AA0030	*A.1.A.1) da Regione o Prov. Aut. per quota F.S. regionale indistinto*	-
	AA0040	*A.1.A.2) da Regione o Prov. Aut. per quota F.S. regionale vincolato*	-
	AA0050	***A.1.B) Contributi c/esercizio (extra fondo)***	882
	AA0060	*A.1.B.1) da Regione o Prov. Aut. (extra fondo)*	-
	AA0070	A.1.B.1.1) Contributi da Regione o Prov. Aut. (extra fondo) vincolati	-
	AA0080	A.1.B.1.2) Contributi da Regione o Prov. Aut. (extra fondo) - Risorse aggiuntive da bilancio regionale a titolo di copertura LEA	-
	AA0090	A.1.B.1.3) Contributi da Regione o Prov. Aut. (extra fondo) - Risorse aggiuntive da bilancio regionale a titolo di copertura extra LEA	-
	AA0100	A.1.B.1.4) Contributi da Regione o Prov. Aut. (extra fondo) - Altro	-
	AA0110	*A.1.B.2) Contributi da Aziende sanitarie pubbliche della Regione o Prov. Aut. (extra fondo)*	882
R	AA0120	A.1.B.2.1) Contributi da Aziende sanitarie pubbliche della Regione o Prov. Aut. (extra fondo) vincolati	882
R	AA0130	A.1.B.2.2) Contributi da Aziende sanitarie pubbliche della Regione o Prov. Aut. (extra fondo) altro	-
	AA0140	*A.1.B.3) Contributi da altri soggetti pubblici (extra fondo)*	-
	AA0150	A.1.B.3.1) Contributi da altri soggetti pubblici (extra fondo) vincolati	-
	AA0160	A.1.B.3.2) Contributi da altri soggetti pubblici (extra fondo) L. 210/92	-
	AA0170	A.1.B.3.3) Contributi da altri soggetti pubblici (extra fondo) altro	-
	AA0180	***A.1.C) Contributi c/esercizio per ricerca***	-
	AA0190	*A.1.C.1) Contributi da Ministero della Salute per ricerca corrente*	-
	AA0200	*A.1.C.2) Contributi da Ministero della Salute per ricerca finalizzata*	-
	AA0210	*A.1.C.3) Contributi da Regione ed altri soggetti pubblici per ricerca*	-
	AA0220	*A.1.C.4) Contributi da privati per ricerca*	-
	AA0230	***A.1.D) Contributi c/esercizio da privati***	-
	AA0240	**A.2) Rettifica contributi c/esercizio per destinazione ad investimenti**	-
	AA0250	***A.2.A) Rettifica contributi in c/esercizio per destinazione ad investimenti - da Regione o Prov. Aut. per quota F.S. regionale***	-
	AA0260	***A.2.B) Rettifica contributi in c/esercizio per destinazione ad investimenti - altri contributi***	-
	AA0270	**A.3) Utilizzo fondi per quote inutilizzate contributi vincolati di esercizi precedenti**	-
	AA0280	***A.3.A) Utilizzo fondi per quote inutilizzate contributi di esercizi precedenti da Regione o Prov. Aut. per quota F.S. regionale vincolato***	-
	AA0290	***A.3.B) Utilizzo fondi per quote inutilizzate contributi di esercizi precedenti da soggetti pubblici (extra fondo) vincolati***	-
	AA0300	***A.3.C) Utilizzo fondi per quote inutilizzate contributi di esercizi precedenti per ricerca***	-
	AA0310	***A.3.D) Utilizzo fondi per quote inutilizzate contributi vincolati di esercizi precedenti da privati***	-
	AA0320	**A.4) Ricavi per prestazioni sanitarie e sociosanitarie a rilevanza sanitaria**	-
	AA0330	***A.4.A) Ricavi per prestazioni sanitarie e sociosanitarie a rilevanza sanitaria erogate a soggetti pubblici***	-
R	AA0340	*A.4.A.1) Ricavi per prestaz. sanitarie e sociosanitarie a rilevanza sanitaria erogate ad Aziende sanitarie pubbliche della Regione*	-
R	AA0350	A.4.A.1.1) Prestazioni di ricovero	-
R	AA0360	A.4.A.1.2) Prestazioni di specialistica ambulatoriale	-
R	AA0370	A.4.A.1.3) Prestazioni di psichiatria residenziale e semiresidenziale	-
R	AA0380	A.4.A.1.4) Prestazioni di File F	-
R	AA0390	A.4.A.1.5) Prestazioni servizi MMG, PLS, Contin. assistenziale	-
R	AA0400	A.4.A.1.6) Prestazioni servizi farmaceutica convenzionata	-
R	AA0410	A.4.A.1.7) Prestazioni termali	-
R	AA0420	A.4.A.1.8) Prestazioni trasporto ambulanze ed elisoccorso	-
R	AA0430	A.4.A.1.9) Altre prestazioni sanitarie e socio-sanitarie a rilevanza sanitaria	-
	AA0440	*A.4.A.2) Ricavi per prestaz. sanitarie e sociosanitarie a rilevanza sanitaria erogate ad altri soggetti pubblici*	-

	AA0450	*A.4.A.3) Ricavi per prestaz. sanitarie e sociosanitarie a rilevanza sanitaria erogate a soggetti pubblici Extraregione*	-
S	AA0460	A.4.A.3.1) Prestazioni di ricovero	-
S	AA0470	A.4.A.3.2) Prestazioni ambulatoriali	-
SS	AA0480	A.4.A.3.3) Prestazioni di psichiatria non soggetta a compensazione (resid. e semiresid.)	-
S	AA0490	A.4.A.3.4) Prestazioni di File F	-
S	AA0500	A.4.A.3.5) Prestazioni servizi MMG, PLS, Contin. assistenziale Extraregione	-
S	AA0510	A.4.A.3.6) Prestazioni servizi farmaceutica convenzionata Extraregione	-
S	AA0520	A.4.A.3.7) Prestazioni termali Extraregione	-
S	AA0530	A.4.A.3.8) Prestazioni trasporto ambulanze ed elisoccorso Extraregione	-
S	AA0540	A.4.A.3.9) Altre prestazioni sanitarie e sociosanitarie a rilevanza sanitaria Extraregione	-
S	AA0550	A.4.A.3.10) Ricavi per cessione di emocomponenti e cellule staminali Extraregione	-
S	AA0560	A.4.A.3.11) Ricavi per differenziale tariffe TUC	-
SS	AA0570	A.4.A.3.12) Altre prestazioni sanitarie e sociosanitarie a rilevanza sanitaria non soggette a compensazione Extraregione	-
SS	AA0580	*A.4.A.3.12.A) Prestazioni di assistenza riabilitativa non soggette a compensazione Extraregione*	-
SS	AA0590	*A.4.A.3.12.B) Altre prestazioni sanitarie e socio-sanitarie a rilevanza sanitaria non soggette a compensazione Extraregione*	-
	AA0600	A.4.A.3.13) Altre prestazioni sanitarie a rilevanza sanitaria - Mobilità attiva Internazionale	-
S	**AA0610**	***A.4.B) Ricavi per prestazioni sanitarie e sociosanitarie a rilevanza sanitaria erogate da privati v/residenti Extraregione in compensazione (mobilità attiva)***	-
S	AA0620	*A.4.B.1) Prestazioni di ricovero da priv. Extraregione in compensazione (mobilità attiva)*	-
S	AA0630	*A.4.B.2) Prestazioni ambulatoriali da priv. Extraregione in compensazione (mobilità attiva)*	-
S	AA0640	*A.4.B.3) Prestazioni di File F da priv. Extraregione in compensazione (mobilità attiva)*	-
S	AA0650	*A.4.B.4) Altre prestazioni sanitarie e sociosanitarie a rilevanza sanitaria erogate da privati v/residenti Extraregione in compensazione (mobilità attiva)*	-
	AA0660	***A.4.C) Ricavi per prestazioni sanitarie e sociosanitarie a rilevanza sanitaria erogate a privati***	-
	AA0670	***A.4.D) Ricavi per prestazioni sanitarie erogate in regime di intramoenia***	-
	AA0680	*A.4.D.1) Ricavi per prestazioni sanitarie intramoenia - Area ospedaliera*	-
	AA0690	*A.4.D.2) Ricavi per prestazioni sanitarie intramoenia - Area specialistica*	-
	AA0700	*A.4.D.3) Ricavi per prestazioni sanitarie intramoenia - Area sanità pubblica*	-
	AA0710	*A.4.D.4) Ricavi per prestazioni sanitarie intramoenia - Consulenze (ex art. 55 c.1 lett. c), d) ed ex art. 57-58)*	-
R	AA0720	*A.4.D.5) Ricavi per prestazioni sanitarie intramoenia - Consulenze (ex art. 55 c.1 lett. c), d) ed ex art. 57-58) (Aziende sanitarie pubbliche della Regione)*	-
	AA0730	*A.4.D.6) Ricavi per prestazioni sanitarie intramoenia - Altro*	-
R	AA0740	*A.4.D.7) Ricavi per prestazioni sanitarie intramoenia - Altro (Aziende sanitarie pubbliche della Regione)*	-
	AA0750	**A.5) Concorsi, recuperi e rimborsi**	-
	AA0760	***A.5.A) Rimborsi assicurativi***	-
	AA0770	***A.5.B) Concorsi, recuperi e rimborsi da Regione***	-
	AA0780	*A.5.B.1) Rimborso degli oneri stipendiali del personale dell'azienda in posizione di comando presso la Regione*	-
	AA0790	*A.5.B.2) Altri concorsi, recuperi e rimborsi da parte della Regione*	-
R	**AA0800**	***A.5.C) Concorsi, recuperi e rimborsi da Aziende sanitarie pubbliche della Regione***	-
R	AA0810	*A.5.C.1) Rimborso degli oneri stipendiali del personale dipendente dell'azienda in posizione di comando presso Aziende sanitarie pubbliche della Regione*	-
R	AA0820	*A.5.C.2) Rimborsi per acquisto beni da parte di Aziende sanitarie pubbliche della Regione*	-
R	AA0830	*A.5.C.3) Altri concorsi, recuperi e rimborsi da parte di Aziende sanitarie pubbliche della Regione*	-
	AA0840	***A.5.D) Concorsi, recuperi e rimborsi da altri soggetti pubblici***	-
	AA0850	*A.5.D.1) Rimborso degli oneri stipendiali del personale dipendente dell'azienda in posizione di comando presso altri soggetti pubblici*	-
	AA0860	*A.5.D.2) Rimborsi per acquisto beni da parte di altri soggetti pubblici*	-
	AA0870	*A.5.D.3) Altri concorsi, recuperi e rimborsi da parte di altri soggetti pubblici*	-
	AA0880	***A.5.E) Concorsi, recuperi e rimborsi da privati***	-
	AA0890	*A.5.E.1) Rimborso da aziende farmaceutiche per Pay back*	-
	AA0900	A.5.E.1.1) Pay-back per il superamento del tetto della spesa farmaceutica territoriale	-
	AA0910	A.5.E.1.2) Pay-back per superamento del tetto della spesa farmaceutica ospedaliera	-
	AA0920	A.5.E.1.3) Ulteriore Pay-back	-
	AA0930	*A.5.E.2) Altri concorsi, recuperi e rimborsi da privati*	-
	AA0940	**A.6) Compartecipazione alla spesa per prestazioni sanitarie (Ticket)**	-
	AA0950	***A.6.A) Compartecipazione alla spesa per prestazioni sanitarie - Ticket sulle prestazioni di specialistica ambulatoriale***	-
	AA0960	***A.6.B) Compartecipazione alla spesa per prestazioni sanitarie - Ticket sul pronto soccorso***	-
	AA0970	***A.6.C) Compartecipazione alla spesa per prestazioni sanitarie (Ticket) - Altro***	-
	AA0980	**A.7) Quota contributi c/capitale imputata all'esercizio**	-
	AA0990	***A.7.A) Quota imputata all'esercizio dei finanziamenti per investimenti dallo Stato***	-
	AA1000	***A.7.B) Quota imputata all'esercizio dei finanziamenti per investimenti da Regione***	-
	AA1010	***A.7.C) Quota imputata all'esercizio dei finanziamenti per beni di prima dotazione***	-
	AA1020	***A.7.D) Quota imputata all'esercizio dei contributi in c/ esercizio FSR destinati ad investimenti***	-
	AA1030	***A.7.E) Quota imputata all'esercizio degli altri contributi in c/ esercizio destinati ad investimenti***	-
	AA1040	***A.7.F) Quota imputata all'esercizio di altre poste del patrimonio netto***	-
	AA1050	**A.8) Incrementi delle immobilizzazioni per lavori interni**	-
	AA1060	**A.9) Altri ricavi e proventi**	-

	AA1070	***A.9.A) Ricavi per prestazioni non sanitarie***	-
	AA1080	***A.9.B) Fitti attivi ed altri proventi da attività immobiliari***	-
	AA1090	***A.9.C) Altri proventi diversi***	-
	AZ9999	**Totale valore della produzione (A)**	882
		B) Costi della produzione	
	BA0010	**B.1) Acquisti di beni**	
	BA0020	***B.1.A) Acquisti di beni sanitari***	40
	BA0030	*B.1.A.1) Prodotti farmaceutici ed emoderivati*	40
	BA0040	B.1.A.1.1) Medicinali con AIC, ad eccezione di vaccini ed emoderivati di produzione regionale	6
	BA0050	B.1.A.1.2) Medicinali senza AIC	6
	BA0060	B.1.A.1.3) Emoderivati di produzione regionale	-
	BA0070	*B.1.A.2) Sangue ed emocomponenti*	-
R	BA0080	B.1.A.2.1) da pubblico (Aziende sanitarie pubbliche della Regione) – Mobilità intraregionale	-
S	BA0090	B.1.A.2.2) da pubblico (Aziende sanitarie pubbliche extra Regione) – Mobilità extraregionale	-
	BA0100	B.1.A.2.3) da altri soggetti	-
	BA0210	*B.1.A.3) Dispositivi medici*	-
	BA0220	B.1.A.3.1) Dispositivi medici	34
	BA0230	B.1.A.3.2) Dispositivi medici impiantabili attivi	34
	BA0240	B.1.A.3.3) Dispositivi medico diagnostici in vitro (IVD)	-
	BA0250	*B.1.A.4) Prodotti dietetici*	-
	BA0260	*B.1.A.5) Materiali per la profilassi (vaccini)*	-
	BA0270	*B.1.A.6) Prodotti chimici*	-
	BA0280	*B.1.A.7) Materiali e prodotti per uso veterinario*	-
	BA0290	*B.1.A.8) Altri beni e prodotti sanitari*	-
R	BA0300	*B.1.A.9) Beni e prodotti sanitari da Aziende sanitarie pubbliche della Regione*	-
	BA0310	***B.1.B) Acquisti di beni non sanitari***	-
	BA0320	*B.1.B.1) Prodotti alimentari*	-
	BA0330	*B.1.B.2) Materiali di guardaroba, di pulizia e di convivenza in genere*	-
	BA0340	*B.1.B.3) Combustibili, carburanti e lubrificanti*	-
	BA0350	*B.1.B.4) Supporti informatici e cancelleria*	-
	BA0360	*B.1.B.5) Materiale per la manutenzione*	-
	BA0370	*B.1.B.6) Altri beni e prodotti non sanitari*	-
R	BA0380	*B.1.B.7) Beni e prodotti non sanitari da Aziende sanitarie pubbliche della Regione*	-
	BA0390	**B.2) Acquisti di servizi**	-
	BA0400	**B.2.A) Acquisti servizi sanitari**	7
	BA0410	***B.2.A.1) Acquisti servizi sanitari per medicina di base***	-
	BA0420	*B.2.A.1.1) - da convenzione*	-
	BA0430	*B.2.A.1.1.A) Costi per assistenza MMG*	-
	BA0440	*B.2.A.1.1.B) Costi per assistenza PLS*	-
	BA0450	*B.2.A.1.1.C) Costi per assistenza Continuità assistenziale*	-
	BA0460	*B.2.A.1.1.D) Altro (medicina dei servizi, psicologi, medici 118, ecc)*	-
R	BA0470	*B.2.A.1.2) - da pubblico (Aziende sanitarie pubbliche della Regione) - Mobilità intraregionale*	-
S	BA0480	*B.2.A.1.3) - da pubblico (Aziende sanitarie pubbliche Extraregione) - Mobilità extraregionale*	-
	BA0490	***B.2.A.2) Acquisti servizi sanitari per farmaceutica***	-
	BA0500	*B.2.A.2.1) - da convenzione*	-
R	BA0510	*B.2.A.2.2) - da pubblico (Aziende sanitarie pubbliche della Regione)- Mobilità intraregionale*	-
S	BA0520	*B.2.A.2.3) - da pubblico (Extraregione)*	-
	BA0530	***B.2.A.3) Acquisti servizi sanitari per assistenza specialistica ambulatoriale***	-
R	BA0540	*B.2.A.3.1) - da pubblico (Aziende sanitarie pubbliche della Regione)*	-
	BA0550	*B.2.A.3.2) - da pubblico (altri soggetti pubbl. della Regione)*	-
S	BA0560	*B.2.A.3.3) - da pubblico (Extraregione)*	-
	BA0570	*B.2.A.3.4) - da privato - Medici SUMAI*	-
	BA0580	*B.2.A.3.5) - da privato*	-
	BA0590	B.2.A.3.5.A) Servizi sanitari per assistenza specialistica da IRCCS privati e Policlinici privati	-
	BA0600	B.2.A.3.5.B) Servizi sanitari per assistenza specialistica da Ospedali Classificati privati	-
	BA0610	B.2.A.3.5.C) Servizi sanitari per assistenza specialistica da Case di Cura private	-
	BA0620	B.2.A.3.5.D) Servizi sanitari per assistenza specialistica da altri privati	-
	BA0630	*B.2.A.3.6) - da privato per cittadini non residenti - Extraregione (mobilità attiva in compensazione)*	-
	BA0640	***B.2.A.4) Acquisti servizi sanitari per assistenza riabilitativa***	-
R	BA0650	*B.2.A.4.1) - da pubblico (Aziende sanitarie pubbliche della Regione)*	-
	BA0660	*B.2.A.4.2) - da pubblico (altri soggetti pubbl. della Regione)*	-
SS	BA0670	*B.2.A.4.3) - da pubblico (Extraregione) non soggetti a compensazione*	-
	BA0680	*B.2.A.4.4) - da privato (intraregionale)*	-
	BA0690	*B.2.A.4.5) - da privato (extraregionale)*	-
	BA0700	***B.2.A.5) Acquisti servizi sanitari per assistenza integrativa***	-
R	BA0710	*B.2.A.5.1) - da pubblico (Aziende sanitarie pubbliche della Regione)*	-
	BA0720	*B.2.A.5.2) - da pubblico (altri soggetti pubbl. della Regione)*	-
S	BA0730	*B.2.A.5.3) - da pubblico (Extraregione)*	-
	BA0740	*B.2.A.5.4) - da privato*	-
	BA0750	***B.2.A.6) Acquisti servizi sanitari per assistenza protesica***	-
R	BA0760	*B.2.A.6.1) - da pubblico (Aziende sanitarie pubbliche della Regione)*	-

	BA0770	*B.2.A.6.2) - da pubblico (altri soggetti pubbl. della Regione)*	-
S	BA0780	*B.2.A.6.3) - da pubblico (Extraregione)*	-
	BA0790	*B.2.A.6.4) - da privato*	-
	BA0800	***B.2.A.7) Acquisti servizi sanitari per assistenza ospedaliera***	-
R	BA0810	*B.2.A.7.1) - da pubblico (Aziende sanitarie pubbliche della Regione)*	-
	BA0820	*B.2.A.7.2) - da pubblico (altri soggetti pubbl. della Regione)*	-
S	BA0830	*B.2.A.7.3) - da pubblico (Extraregione)*	-
	BA0840	*B.2.A.7.4) - da privato*	-
	BA0850	B.2.A.7.4.A) Servizi sanitari per assistenza ospedaliera da IRCCS privati e Policlinici privati	-
	BA0860	B.2.A.7.4.B) Servizi sanitari per assistenza ospedaliera da Ospedali Classificati privati	-
	BA0870	B.2.A.7.4.C) Servizi sanitari per assistenza ospedaliera da Case di Cura private	-
	BA0880	B.2.A.7.4.D) Servizi sanitari per assistenza ospedaliera da altri privati	-
	BA0890	*B.2.A.7.5) - da privato per cittadini non residenti - Extraregione (mobilità attiva in compensazione)*	-
	BA0900	***B.2.A.8) Acquisto prestazioni di psichiatria residenziale e semiresidenziale***	-
R	BA0910	*B.2.A.8.1) - da pubblico (Aziende sanitarie pubbliche della Regione)*	-
	BA0920	*B.2.A.8.2) - da pubblico (altri soggetti pubbl. della Regione)*	-
SS	BA0930	*B.2.A.8.3) - da pubblico (Extraregione) - non soggette a compensazione*	-
	BA0940	*B.2.A.8.4) - da privato (intraregionale)*	-
	BA0950	*B.2.A.8.5) - da privato (extraregionale)*	-
	BA0960	***B.2.A.9) Acquisto prestazioni di distribuzione farmaci File F***	-
R	BA0970	*B.2.A.9.1) - da pubblico (Aziende sanitarie pubbliche della Regione) - Mobilità intraregionale*	-
	BA0980	*B.2.A.9.2) - da pubblico (altri soggetti pubbl. della Regione)*	-
S	BA0990	*B.2.A.9.3) - da pubblico (Extraregione)*	-
	BA1000	*B.2.A.9.4) - da privato (intraregionale)*	-
	BA1010	*B.2.A.9.5) - da privato (extraregionale)*	-
	BA1020	*B.2.A.9.6) - da privato per cittadini non residenti - Extraregione (mobilità attiva in compensazione)*	-
	BA1030	***B.2.A.10) Acquisto prestazioni termali in convenzione***	-
R	BA1040	*B.2.A.10.1) - da pubblico (Aziende sanitarie pubbliche della Regione) - Mobilità intraregionale*	-
	BA1050	*B.2.A.10.2) - da pubblico (altri soggetti pubbl. della Regione)*	-
S	BA1060	*B.2.A.10.3) - da pubblico (Extraregione)*	-
	BA1070	*B.2.A.10.4) - da privato*	-
	BA1080	*B.2.A.10.5) - da privato per cittadini non residenti - Extraregione (mobilità attiva in compensazione)*	-
	BA1090	***B.2.A.11) Acquisto prestazioni di trasporto sanitario***	-
R	BA1100	*B.2.A.11.1) - da pubblico (Aziende sanitarie pubbliche della Regione) - Mobilità intraregionale*	-
	BA1110	*B.2.A.11.2) - da pubblico (altri soggetti pubbl. della Regione)*	-
S	BA1120	*B.2.A.11.3) - da pubblico (Extraregione)*	-
	BA1130	*B.2.A.11.4) - da privato*	-
	BA1140	***B.2.A.12) Acquisto prestazioni Socio-Sanitarie a rilevanza sanitaria***	-
R	BA1150	*B.2.A.12.1) - da pubblico (Aziende sanitarie pubbliche della Regione) - Mobilità intraregionale*	-
	BA1160	*B.2.A.12.2) - da pubblico (altri soggetti pubblici della Regione)*	-
SS	BA1170	*B.2.A.12.3) - da pubblico (Extraregione) non soggette a compensazione*	-
	BA1180	*B.2.A.12.4) - da privato (intraregionale)*	-
	BA1190	*B.2.A.12.5) - da privato (extraregionale)*	-
	BA1200	***B.2.A.13) Compartecipazione al personale per att. libero-prof. (intramoenia)***	-
	BA1210	*B.2.A.13.1) Compartecipazione al personale per att. libero professionale intramoenia - Area ospedaliera*	-
	BA1220	*B.2.A.13.2) Compartecipazione al personale per att. libero professionale intramoenia- Area specialistica*	-
	BA1230	*B.2.A.13.3) Compartecipazione al personale per att. libero professionale intramoenia - Area sanità pubblica*	-
	BA1240	*B.2.A.13.4) Compartecipazione al personale per att. libero professionale intramoenia - Consulenze (ex art. 55 c.1 lett. c), d) ed ex Art. 57-58)*	-
R	BA1250	*B.2.A.13.5) Compartecipazione al personale per att. libero professionale intramoenia - Consulenze (ex art. 55 c.1 lett. c), d) ed ex Art. 57-58) (Aziende sanitarie pubbliche della Regione)*	-
	BA1260	*B.2.A.13.6) Compartecipazione al personale per att. libero professionale intramoenia - Altro*	-
R	BA1270	*B.2.A.13.7) Compartecipazione al personale per att. libero professionale intramoenia - Altro (Aziende sanitarie pubbliche della Regione)*	-
	BA1280	***B.2.A.14) Rimborsi, assegni e contributi sanitari***	-
	BA1290	*B.2.A.14.1) Contributi ad associazioni di volontariato*	-
	BA1300	*B.2.A.14.2) Rimborsi per cure all'estero*	-
	BA1310	*B.2.A.14.3) Contributi a società partecipate e/o enti dipendenti della Regione*	-
	BA1320	*B.2.A.14.4) Contributo Legge 210/92*	-
	BA1330	*B.2.A.14.5) Altri rimborsi, assegni e contributi*	-
R	BA1340	*B.2.A.14.6) Rimborsi, assegni e contributi v/Aziende sanitarie pubbliche della Regione*	-
	BA1350	***B.2.A.15) Consulenze, Collaborazioni, Interinale e altre prestazioni di lavoro sanitarie e sociosanitarie***	-
R	BA1360	*B.2.A.15.1) Consulenze sanitarie e sociosan. da Aziende sanitarie pubbliche della Regione*	-
	BA1370	*B.2.A.15.2) Consulenze sanitarie e sociosanit. da terzi - Altri soggetti pubblici*	-
	BA1380	*B.2.A.15.3) Consulenze, Collaborazioni, Interinale e altre prestazioni di lavoro sanitarie e socios. da privato*	-
	BA1390	B.2.A.15.3.A) Consulenze sanitarie da privato	-
	BA1400	B.2.A.15.3.B) Altre consulenze sanitarie e sociosanitarie da privato	-
	BA1410	B.2.A.15.3.C) Collaborazioni coordinate e continuative sanitarie e socios. da privato	-
	BA1420	B.2.A.15.3.D) Indennità a personale universitario – area sanitaria	-

	BA1430	B.2.A.15.3.E) Lavoro interinale - area sanitaria	-
	BA1440	B.2.A.15.3.F) Altre collaborazioni e prestazioni di lavoro - area sanitaria	-
	BA1450	*B.2.A.15.4) Rimborso oneri stipendiali del personale sanitario in comando*	-
R	BA1460	B.2.A.15.4.A) Rimborso oneri stipendiali personale sanitario in comando da Aziende sanitarie pubbliche della Regione	-
	BA1470	B.2.A.15.4.B) Rimborso oneri stipendiali personale sanitario in comando da Regioni, soggetti pubblici e da Università	-
SS	BA1480	B.2.A.15.4.C) Rimborso oneri stipendiali personale sanitario in comando da aziende di altre Regioni (Extraregione)	-
	BA1490	***B.2.A.16) Altri servizi sanitari e sociosanitari a rilevanza sanitaria***	-
R	BA1500	*B.2.A.16.1) Altri servizi sanitari e sociosanitari a rilevanza sanitaria da pubblico - Aziende sanitarie pubbliche della Regione*	-
	BA1510	*B.2.A.16.2) Altri servizi sanitari e sociosanitari a rilevanza sanitaria da pubblico - Altri soggetti pubblici della Regione*	-
	BA1520	*B.2.A.16.3) Altri servizi sanitari e sociosanitari a rilevanza sanitaria da pubblico (Extraregione)*	-
	BA1530	*B.2.A.16.4) Altri servizi sanitari da privato*	-
	BA1540	*B.2.A.16.5) Costi per servizi sanitari - Mobilità internazionale passiva*	-
S	**BA1550**	***B.2.A.17) Costi per differenziale tariffe TUC***	-
	BA1560	**B.2.B) Acquisti di servizi non sanitari**	7
	BA1570	***B.2.B.1) Servizi non sanitari***	7
	BA1580	*B.2.B.1.1) Lavanderia*	-
	BA1590	*B.2.B.1.2) Pulizia*	2
	BA1600	*B.2.B.1.3) Mensa*	-
	BA1610	*B.2.B.1.4) Riscaldamento*	2
	BA1620	*B.2.B.1.5) Servizi di assistenza informatica*	-
	BA1630	*B.2.B.1.6) Servizi trasporti (non sanitari)*	-
	BA1640	*B.2.B.1.7) Smaltimento rifiuti*	-
	BA1650	*B.2.B.1.8) Utenze telefoniche*	-
	BA1660	*B.2.B.1.9) Utenze elettricità*	3
	BA1670	*B.2.B.1.10) Altre utenze*	-
	BA1680	*B.2.B.1.11) Premi di assicurazione*	-
	BA1690	B.2.B.1.11.A) Premi di assicurazione - R.C. Professionale	-
	BA1700	B.2.B.1.11.B) Premi di assicurazione - Altri premi assicurativi	-
	BA1710	*B.2.B.1.12) Altri servizi non sanitari*	-
R	BA1720	B.2.B.1.12.A) Altri servizi non sanitari da pubblico (Aziende sanitarie pubbliche della Regione)	-
	BA1730	B.2.B.1.12.B) Altri servizi non sanitari da altri soggetti pubblici	-
	BA1740	B.2.B.1.12.C) Altri servizi non sanitari da privato	-
	BA1750	***B.2.B.2) Consulenze, Collaborazioni, Interinale e altre prestazioni di lavoro non sanitarie***	-
R	BA1760	*B.2.B.2.1) Consulenze non sanitarie da Aziende sanitarie pubbliche della Regione*	-
	BA1770	*B.2.B.2.2) Consulenze non sanitarie da Terzi - Altri soggetti pubblici*	-
	BA1780	*B.2.B.2.3) Consulenze, Collaborazioni, Interinale e altre prestazioni di lavoro non sanitarie da privato*	-
	BA1790	B.2.B.2.3.A) Consulenze non sanitarie da privato	-
	BA1800	B.2.B.2.3.B) Collaborazioni coordinate e continuative non sanitarie da privato	-
	BA1810	B.2.B.2.3.C) Indennità a personale universitario - area non sanitaria	-
	BA1820	B.2.B.2.3.D) Lavoro interinale - area non sanitaria	-
	BA1830	B.2.B.2.3.E) Altre collaborazioni e prestazioni di lavoro - area non sanitaria	-
	BA1840	*B.2.B.2.4) Rimborso oneri stipendiali del personale non sanitario in comando*	-
R	BA1850	B.2.B.2.4.A) Rimborso oneri stipendiali personale non sanitario in comando da Aziende sanitarie pubbliche della Regione	-
	BA1860	B.2.B.2.4.B) Rimborso oneri stipendiali personale non sanitario in comando da Regione, soggetti pubblici e da Università	-
SS	BA1870	B.2.B.2.4.C) Rimborso oneri stipendiali personale non sanitario in comando da aziende di altre Regioni (Extraregione)	-
	BA1880	***B.2.B.3) Formazione (esternalizzata e non)***	-
	BA1890	*B.2.B.3.1) Formazione (esternalizzata e non) da pubblico*	-
	BA1900	*B.2.B.3.2) Formazione (esternalizzata e non) da privato*	-
	BA1910	**B.3) Manutenzione e riparazione (ordinaria esternalizzata)**	-
	BA1920	***B.3.A) Manutenzione e riparazione ai fabbricati e loro pertinenze***	-
	BA1930	***B.3.B) Manutenzione e riparazione agli impianti e macchinari***	-
	BA1940	***B.3.C) Manutenzione e riparazione alle attrezzature sanitarie e scientifiche***	-
	BA1950	***B.3.D) Manutenzione e riparazione ai mobili e arredi***	-
	BA1960	***B.3.E) Manutenzione e riparazione agli automezzi***	-
	BA1970	***B.3.F) Altre manutenzioni e riparazioni***	-
R	**BA1980**	***B.3.G) Manutenzioni e riparazioni da Aziende sanitarie pubbliche della Regione***	-
	BA1990	**B.4) Godimento di beni di terzi**	-
	BA2000	***B.4.A) Fitti passivi***	-
	BA2010	***B.4.B) Canoni di noleggio***	-
	BA2020	*B.4.B.1) Canoni di noleggio - area sanitaria*	-
	BA2030	*B.4.B.2) Canoni di noleggio - area non sanitaria*	-
	BA2040	***B.4.C) Canoni di leasing***	-
	BA2050	*B.4.C.1) Canoni di leasing - area sanitaria*	-
	BA2060	*B.4.C.2) Canoni di leasing - area non sanitaria*	-
R	**BA2070**	***B.4.D) Locazioni e noleggi da Aziende sanitarie pubbliche della Regione***	-
	BA2080	***Totale Costo del personale***	780

BA2090	**B.5) Personale del ruolo sanitario**	78
BA2100	***B.5.A) Costo del personale dirigente ruolo sanitario***	492
BA2110	*B.5.A.1) Costo del personale dirigente medico*	492
BA2120	*B.5.A.1.1) Costo del personale dirigente medico - tempo indeterminato*	478
BA2130	*B.5.A.1.2) Costo del personale dirigente medico - tempo determinato*	14
BA2140	*B.5.A.1.3) Costo del personale dirigente medico - altro*	-
BA2150	*B.5.A.2) Costo del personale dirigente non medico*	-
BA2160	*B.5.A.2.1) Costo del personale dirigente non medico - tempo indeterminato*	-
BA2170	*B.5.A.2.2) Costo del personale dirigente non medico - tempo determinato*	-
BA2180	*B.5.A.2.3) Costo del personale dirigente non medico - altro*	-
BA2190	***B.5.B) Costo del personale comparto ruolo sanitario***	288
BA2200	*B.5.B.1) Costo del personale comparto ruolo sanitario - tempo indeterminato*	288
BA2210	*B.5.B.2) Costo del personale comparto ruolo sanitario - tempo determinato*	-
BA2220	*B.5.B.3) Costo del personale comparto ruolo sanitario - altro*	-
BA2230	**B.6) Personale del ruolo professionale**	-
BA2240	***B.6.A) Costo del personale dirigente ruolo professionale***	-
BA2250	*B.6.A.1) Costo del personale dirigente ruolo professionale - tempo indeterminato*	-
BA2260	*B.6.A.2) Costo del personale dirigente ruolo professionale - tempo determinato*	-
BA2270	*B.6.A.3) Costo del personale dirigente ruolo professionale - altro*	-
BA2280	***B.6.B) Costo del personale comparto ruolo professionale***	-
BA2290	*B.6.B.1) Costo del personale comparto ruolo professionale - tempo indeterminato*	-
BA2300	*B.6.B.2) Costo del personale comparto ruolo professionale - tempo determinato*	-
BA2310	*B.6.B.3) Costo del personale comparto ruolo professionale - altro*	-
BA2320	**B.7) Personale del ruolo tecnico**	-
BA2330	***B.7.A) Costo del personale dirigente ruolo tecnico***	-
BA2340	*B.7.A.1) Costo del personale dirigente ruolo tecnico - tempo indeterminato*	-
BA2350	*B.7.A.2) Costo del personale dirigente ruolo tecnico - tempo determinato*	-
BA2360	*B.7.A.3) Costo del personale dirigente ruolo tecnico - altro*	-
BA2370	***B.7.B) Costo del personale comparto ruolo tecnico***	-
BA2380	*B.7.B.1) Costo del personale comparto ruolo tecnico - tempo indeterminato*	-
BA2390	*B.7.B.2) Costo del personale comparto ruolo tecnico - tempo determinato*	-
BA2400	*B.7.B.3) Costo del personale comparto ruolo tecnico - altro*	-
BA2410	**B.8) Personale del ruolo amministrativo**	-
BA2420	***B.8.A) Costo del personale dirigente ruolo amministrativo***	-
BA2430	*B.8.A.1) Costo del personale dirigente ruolo amministrativo - tempo indeterminato*	-
BA2440	*B.8.A.2) Costo del personale dirigente ruolo amministrativo - tempo determinato*	-
BA2450	*B.8.A.3) Costo del personale dirigente ruolo amministrativo - altro*	-
BA2460	***B.8.B) Costo del personale comparto ruolo amministrativo***	-
BA2470	*B.8.B.1) Costo del personale comparto ruolo amministrativo - tempo indeterminato*	-
BA2480	*B.8.B.2) Costo del personale comparto ruolo amministrativo - tempo determinato*	-
BA2490	*B.8.B.3) Costo del personale comparto ruolo amministrativo - altro*	-
BA2500	**B.9) Oneri diversi di gestione**	-
BA2510	***B.9.A) Imposte e tasse (escluso IRAP e IRES)***	-
BA2520	***B.9.B) Perdite su crediti***	-
BA2530	***B.9.C) Altri oneri diversi di gestione***	-
BA2540	*B.9.C.1) Indennità, rimborso spese e oneri sociali per gli Organi Direttivi e Collegio Sindacale*	-
BA2550	*B.9.C.2) Altri oneri diversi di gestione*	-
BA2560	***Totale Ammortamenti***	-
BA2570	**B.10) Ammortamenti delle immobilizzazioni immateriali**	-
BA2580	**B.11) Ammortamenti delle immobilizzazioni materiali**	-
BA2590	**B.12) Ammortamento dei fabbricati**	-
BA2600	***B.12.A) Ammortamenti fabbricati non strumentali (disponibili)***	-
BA2610	***B.12.B) Ammortamenti fabbricati strumentali (indisponibili)***	-
BA2620	**B.13) Ammortamenti delle altre immobilizzazioni materiali**	-
BA2630	**B.14) Svalutazione delle immobilizzazioni e dei crediti**	-
BA2640	***B.14.A) Svalutazione delle immobilizzazioni immateriali e materiali***	-
BA2650	***B.14.B) Svalutazione dei crediti***	-
BA2660	**B.15) Variazione delle rimanenze**	-
BA2670	***B.15.A) Variazione rimanenze sanitarie***	-
BA2680	***B.15.B) Variazione rimanenze non sanitarie***	-
BA2690	**B.16) Accantonamenti dell'esercizio**	-
BA2700	***B.16.A) Accantonamenti per rischi***	-
BA2710	*B.16.A.1) Accantonamenti per cause civili ed oneri processuali*	-
BA2720	*B.16.A.2) Accantonamenti per contenzioso personale dipendente*	-
BA2730	*B.16.A.3) Accantonamenti per rischi connessi all'acquisto di prestazioni sanitarie da privato*	-
BA2740	*B.16.A.4) Accantonamenti per copertura diretta dei rischi (autoassicurazione)*	-
BA2750	*B.16.A.5) Altri accantonamenti per rischi*	-
BA2760	***B.16.B) Accantonamenti per premio di operosità (SUMAI)***	-
BA2770	***B.16.C) Accantonamenti per quote inutilizzate di contributi vincolati***	-
BA2780	*B.16.C.1) Accantonamenti per quote inutilizzate contributi da Regione e Prov. Aut. per quota F.S. vincolato*	-
BA2790	*B.16.C.2) Accantonamenti per quote inutilizzate contributi da soggetti pubblici (extra fondo) vincolati*	-
BA2800	*B.16.C.3) Accantonamenti per quote inutilizzate contributi da soggetti pubblici per ricerca*	-

	BA2810	*B.16.C.4) Accantonamenti per quote inutilizzate contributi vincolati da privati*	
	BA2820	***B.16.D) Altri accantonamenti***	-
	BA2830	*B.16.D.1) Accantonamenti per interessi di mora*	-
	BA2840	*B.16.D.2) Acc. Rinnovi convenzioni MMG/PLS/MCA*	-
	BA2850	*B.16.D.3) Acc. Rinnovi convenzioni Medici Sumai*	-
	BA2860	*B.16.D.4) Acc. Rinnovi contratt.: dirigenza medica*	-
	BA2870	*B.16.D.5) Acc. Rinnovi contratt.: dirigenza non medica*	-
	BA2880	*B.16.D.6) Acc. Rinnovi contratt.: comparto*	-
	BA2890	*B.16.D.7) Altri accantonamenti*	-
	BZ9999	**Totale costi della produzione (B)**	**827**
		C) Proventi e oneri finanziari	
	CA0010	**C.1) Interessi attivi**	-
	CA0020	***C.1.A) Interessi attivi su c/tesoreria unica***	-
	CA0030	***C.1.B) Interessi attivi su c/c postali e bancari***	-
	CA0040	***C.1.C) Altri interessi attivi***	-
	CA0050	**C.2) Altri proventi**	-
	CA0060	***C.2.A) Proventi da partecipazioni***	-
	CA0070	***C.2.B) Proventi finanziari da crediti iscritti nelle immobilizzazioni***	-
	CA0080	***C.2.C) Proventi finanziari da titoli iscritti nelle immobilizzazioni***	-
	CA0090	***C.2.D) Altri proventi finanziari diversi dai precedenti***	-
	CA0100	***C.2.E) Utili su cambi***	-
	CA0110	**C.3) Interessi passivi**	-
	CA0120	***C.3.A) Interessi passivi su anticipazioni di cassa***	-
	CA0130	***C.3.B) Interessi passivi su mutui***	-
	CA0140	***C.3.C) Altri interessi passivi***	-
	CA0150	**C.4) Altri oneri**	-
	CA0160	***C.4.A) Altri oneri finanziari***	-
	CA0170	***C.4.B) Perdite su cambi***	-
	CZ9999	**Totale proventi e oneri finanziari (C)**	-
		D) Rettifiche di valore di attività finanziarie	
	DA0010	**D.1) Rivalutazioni**	-
	DA0020	**D.2) Svalutazioni**	-
	DZ9999	**Totale rettifiche di valore di attività finanziarie (D)**	-
		E) Proventi e oneri straordinari	
	EA0010	**E.1) Proventi straordinari**	-
	EA0020	***E.1.A) Plusvalenze***	-
	EA0030	***E.1.B) Altri proventi straordinari***	-
	EA0040	*E.1.B.1) Proventi da donazioni e liberalità diverse*	-
	EA0050	*E.1.B.2) Sopravvenienze attive*	-
R	EA0060	*E.1.B.2.1) Sopravvenienze attive v/Aziende sanitarie pubbliche della Regione*	-
	EA0070	*E.1.B.2.2) Sopravvenienze attive v/terzi*	-
S	EA0080	E.1.B.2.2.A) Sopravvenienze attive v/terzi relative alla mobilità extraregionale	-
	EA0090	E.1.B.2.2.B) Sopravvenienze attive v/terzi relative al personale	-
	EA0100	E.1.B.2.2.C) Sopravvenienze attive v/terzi relative alle convenzioni con medici di base	-
	EA0110	E.1.B.2.2.D) Sopravvenienze attive v/terzi relative alle convenzioni per la specialistica	-
	EA0120	E.1.B.2.2.E) Sopravvenienze attive v/terzi relative all'acquisto prestaz. sanitarie da operatori accreditati	-
	EA0130	E.1.B.2.2.F) Sopravvenienze attive v/terzi relative all'acquisto di beni e servizi	-
	EA0140	E.1.B.2.2.G) Altre sopravvenienze attive v/terzi	-
	EA0150	*E.1.B.3) Insussistenze attive*	-
R	EA0160	*E.1.B.3.1) Insussistenze attive v/Aziende sanitarie pubbliche della Regione*	-
	EA0170	*E.1.B.3.2) Insussistenze attive v/terzi*	-
S	EA0180	E.1.B.3.2.A) Insussistenze attive v/terzi relative alla mobilità extraregionale	-
	EA0190	E.1.B.3.2.B) Insussistenze attive v/terzi relative al personale	-
	EA0200	E.1.B.3.2.C) Insussistenze attive v/terzi relative alle convenzioni con medici di base	-
	EA0210	E.1.B.3.2.D) Insussistenze attive v/terzi relative alle convenzioni per la specialistica	-
	EA0220	E.1.B.3.2.E) Insussistenze attive v/terzi relative all'acquisto prestaz. sanitarie da operatori accreditati	-
	EA0230	E.1.B.3.2.F) Insussistenze attive v/terzi relative all'acquisto di beni e servizi	-
	EA0240	E.1.B.3.2.G) Altre insussistenze attive v/terzi	-
	EA0250	*E.1.B.4) Altri proventi straordinari*	-
	EA0260	**E.2) Oneri straordinari**	-
	EA0270	***E.2.A) Minusvalenze***	-
	EA0280	***E.2.B) Altri oneri straordinari***	-
	EA0290	*E.2.B.1) Oneri tributari da esercizi precedenti*	-
	EA0300	*E.2.B.2) Oneri da cause civili ed oneri processuali*	-
	EA0310	*E.2.B.3) Sopravvenienze passive*	-
R	EA0320	*E.2.B.3.1) Sopravvenienze passive v/Aziende sanitarie pubbliche della Regione*	-
R	EA0330	E.2.B.3.1.A) Sopravvenienze passive v/Aziende sanitarie pubbliche relative alla mobilità intraregionale	-
R	EA0340	E.2.B.3.1.B) Altre sopravvenienze passive v/Aziende sanitarie pubbliche della Regione	-
	EA0350	*E.2.B.3.2) Sopravvenienze passive v/terzi*	-
S	EA0360	E.2.B.3.2.A) Sopravvenienze passive v/terzi relative alla mobilità extraregionale	-
	EA0370	E.2.B.3.2.B) Sopravvenienze passive v/terzi relative al personale	-
	EA0380	*E.2.B.3.2.B.1) Soprav. passive v/terzi relative al personale - dirigenza medica*	-

	EA0390	*E.2.B.3.2.B.2) Soprav. passive v/terzi relative al personale - dirigenza non medica*	-
	EA0400	*E.2.B.3.2.B.3) Soprav. passive v/terzi relative al personale - comparto*	-
	EA0410	E.2.B.3.2.C) Sopravvenienze passive v/terzi relative alle convenzioni con medici di base	-
	EA0420	E.2.B.3.2.D) Sopravvenienze passive v/terzi relative alle convenzioni per la specialistica	-
	EA0430	E.2.B.3.2.E) Sopravvenienze passive v/terzi relative all'acquisto prestaz. sanitarie da operatori accreditati	-
	EA0440	E.2.B.3.2.F) Sopravvenienze passive v/terzi relative all'acquisto di beni e servizi	-
	EA0450	E.2.B.3.2.G) Altre sopravvenienze passive v/terzi	-
	EA0460	*E.2.B.4) Insussistenze passive*	-
R	EA0470	*E.2.B.4.1) Insussistenze passive v/Aziende sanitarie pubbliche della Regione*	-
	EA0480	*E.2.B.4.2) Insussistenze passive v/terzi*	-
S	EA0490	E.2.B.4.2.A) Insussistenze passive v/terzi relative alla mobilità extraregionale	-
	EA0500	E.2.B.4.2.B) Insussistenze passive v/terzi relative al personale	-
	EA0510	E.2.B.4.2.C) Insussistenze passive v/terzi relative alle convenzioni con medici di base	-
	EA0520	E.2.B.4.2.D) Insussistenze passive v/terzi relative alle convenzioni per la specialistica	-
	EA0530	E.2.B.4.2.E) Insussistenze passive v/terzi relative all'acquisto prestaz. sanitarie da operatori accreditati	-
	EA0540	E.2.B.4.2.F) Insussistenze passive v/terzi relative all'acquisto di beni e servizi	-
	EA0550	E.2.B.4.2.G) Altre insussistenze passive v/terzi	-
	EA0560	*E.2.B.5) Altri oneri straordinari*	-
	EZ9999	**Totale proventi e oneri straordinari (E)**	-
	XA0000	**Risultato prima delle imposte (A - B +/- C +/- D +/- E)**	**55**
		Imposte e tasse	
	YA0010	**Y.1) IRAP**	**55**
	YA0020	***Y.1.A) IRAP relativa a personale dipendente***	**55**
	YA0030	***Y.1.B) IRAP relativa a collaboratori e personale assimilato a lavoro dipendente***	-
	YA0040	***Y.1.C) IRAP relativa ad attività di libera professione (intramoenia)***	-
	YA0050	***Y.1.D) IRAP relativa ad attività commerciale***	-
	YA0060	**Y.2) IRES**	-
	YA0070	***Y.2.A) IRES su attività istituzionale***	-
	YA0080	***Y.2.B) IRES su attività commerciale***	-
	YA0090	**Y.3) Accantonamento a F.do Imposte (Accertamenti, condoni, ecc.)**	-
	YZ9999	**Totale imposte e tasse**	**55**
	ZZ9999	**RISULTATO DI ESERCIZIO**	-

F.to Il Direttore Generale ai sensi D.Lgs. 39/93 .....

F.to Il Responsabile Economico Finanziario ai sensi D.Lgs. 39/93.....

708 **ASST MELEGNANO E DELLA MARTESANA**

Cod.	Voce	2015	2016	
		Preconsuntivo al 31/12/2015	Preventivo al 31/12/2016	Variazione
		A	B	(B-A)
	RICAVI			
AOIR01	DRG	-	73.156	73.156
AOIR02	Funzioni non tariffate	-	14.272	14.272
AOIR03	Ambulatoriale	-	40.916	40.916
AOIR04	Neuropsichiatria	-	1.328	1.328
AOIR05	Screening	-	1.040	1.040
AOIR06	Entrate proprie	-	15.113	15.113
AOIR07	Libera professione (art. 55 CCNL)	-	3.854	3.854
AOIR08	Psichiatria	-	7.423	7.423
AOIR09	File F	-	11.125	11.125
AOIR10	Utilizzi contributi esercizi precedenti	-	-	-
AOIR11	Altri contributi da Regione (al netto rettifiche)	-	53.079	53.079
AOIR12	Altri contributi (al netto rettifiche)	-	882	882
AOIR13	Proventi finanziari e straordinari	-	-	-
AOIR15	Prestazioni sanitarie	-	8.962	8.962
	Totale Ricavi (al netto capitalizzati)	-	**231.150**	**231.150**
	COSTI			
AOIC01	Personale	-	133.395	133.395
AOIC02	IRAP personale dipendente	-	8.889	8.889
AOIC03	Libera professione (art. 55 CCNL) + IRAP	-	2.885	2.885
AOIC04	Beni e Servizi (netti)	-	101.336	101.336
AOIC05	Ammortamenti (al netto dei capitalizzati)	-	3.216	3.216
AOIC06	Altri costi	-	6.368	6.368
AOIC07	Accantonamenti dell'esercizio	-	2.715	2.715
AOIC08	Oneri finanziari e straordinari	-	-	-
AOIC17	Integrativa e protesica	-	7.203	7.203
	Totale Costi (al netto capitalizzati)	-	**266.007**	**266.007**
AOIR14	Contributo da destinare al finanziamento del PSSR, progetti obiettivo, miglioramento qualità offerta e realizzazione piani di sviluppo regionali (FSR indistinto)	-	34.857	34.857
	Risultato economico	-	-	-

(Valori in migliaia di Euro)

708 **ASST MELEGNANO E DELLA MARTESANA**

- SCHEDA RIEPILOGATIVA AREA SANITARIA -

Cod.	Voce	2015	2016	
		Preconsuntivo al 31/12/2015	*Preventivo al 31/12/2016*	*Variazione*
		A	B	(B-A)
	RICAVI			
AOIR01	DRG	-	73.156	*73.156*
AOIR02	Funzioni non tariffate	-	14.272	*14.272*
AOIR03	Ambulatoriale	-	40.916	*40.916*
AOIR04	Neuropsichiatria	-	1.328	*1.328*
AOIR05	Screening	-	1.040	*1.040*
AOIR06	Entrate proprie	-	14.039	*14.039*
AOIR07	Libera professione (art. 55 CCNL)	-	3.832	*3.832*
AOIR08	Psichiatria	-	7.423	*7.423*
AOIR09	File F	-	11.125	*11.125*
AOIR10	Utilizzi contributi esercizi precedenti	-	-	-
AOIR11	Altri contributi da Regione (al netto rettifiche)	-	26.644	*26.644*
AOIR12	Altri contributi (al netto rettifiche)	-	-	-
AOIR13	Proventi finanziari e straordinari	-	-	-
AOIR15	Prestazioni sanitarie	-	3.159	*3.159*
	Totale Ricavi (al netto capitalizzati)	-	**196.934**	***196.934***
	COSTI			
AOIC01	Personale	-	121.760	*121.760*
AOIC02	IRAP personale dipendente	-	8.117	*8.117*
AOIC03	Libera professione (art. 55 CCNL) + IRAP	-	2.863	*2.863*
AOIC04	Beni e Servizi (netti)	-	87.498	*87.498*
AOIC05	Ammortamenti (al netto dei capitalizzati)	-	2.809	*2.809*
AOIC06	Altri costi	-	6.029	*6.029*
AOIC07	Accantonamenti dell'esercizio	-	2.715	*2.715*
AOIC08	Oneri finanziari e straordinari	-	-	-
	Totale Costi (al netto capitalizzati)	-	**231.791**	***231.791***
AOIR14	Contributo da destinare al finanziamento del PSSR, progetti obiettivo, miglioramento qualità offerta e realizzazione piani di sviluppo regionali (FSR indistinto)	-	34.857	*34.857*
	Risultato economico	-	-	-

(Valori in migliaia di Euro)

708 **ASST MELEGNANO E DELLA MARTESANA**

- SCHEDA RIEPILOGATIVA AREA TERRITORIALE -

Cod.	Voce	2015	2016	
		Preconsuntivo al 31/12/2015	Preventivo al 31/12/2016	Variazioni
		A	B	(B-A)
	RICAVI			
AOIR01	DRG	-	-	-
AOIR02	Funzioni non tariffate	-	-	-
AOIR03	Ambulatoriale	-	-	-
AOIR04	Neuropsichiatria	-	-	-
AOIR05	Screening	-	-	-
AOIR06	Entrate proprie	-	1.074	1.074
AOIR07	Libera professione (art. 55 CCNL)	-	22	22
AOIR08	Psichiatria	-	-	-
AOIR09	File F	-	-	-
AOIR10	Utilizzi contributi esercizi precedenti	-	-	-
AOIR11	Altri contributi da Regione (al netto rettifiche)	-	26.435	26.435
AOIR12	Altri contributi (al netto rettifiche)	-	-	-
AOIR13	Proventi finanziari e straordinari	-	-	-
AOIR15	Prestazioni sanitarie	-	5.803	5.803
	Totale Ricavi (al netto capitalizzati)	-	**33.334**	**33.334**
	COSTI			
AOIC01	Personale	-	10.855	10.855
AOIC02	IRAP personale dipendente	-	717	717
AOIC03	Libera professione (art. 55 CCNL) + IRAP	-	22	22
AOIC04	Beni e Servizi (netti)	-	13.791	13.791
AOIC05	Ammortamenti (al netto dei capitalizzati)	-	407	407
AOIC06	Altri costi	-	339	339
AOIC07	Accantonamenti dell'esercizio	-	-	-
AOIC08	Oneri finanziari e straordinari	-	-	-
AOIC17	Integrativa e protesica	-	7.203	7.203
	Totale Costi (al netto capitalizzati)	-	**33.334**	**33.334**
AOIR14	Contributo da destinare al finanziamento del PSSR, progetti obiettivo, miglioramento qualità offerta e realizzazione piani di sviluppo regionali (FSR indistinto)	-	-	-
	Risultato economico	-	-	-

(Valori in migliaia di Euro)

708 **ASST MELEGNANO E DELLA MARTESANA**

- SCHEDA RIEPILOGATIVA AREA EMERGENZA 118 -

Cod.	Voce	2015	2016	
		Preconsuntivo al 31/12/2015	*Preventivo al 31/12/2016*	*Variazione*
		A	B	(B-A)
	RICAVI			
AOIR01	DRG	-	-	-
AOIR02	Funzioni non tariffate	-	-	-
AOIR03	Ambulatoriale	-	-	-
AOIR04	Neuropsichiatria	-	-	-
AOIR05	Screening	-	-	-
AOIR06	Entrate proprie	-	-	-
AOIR07	Libera professione (art. 55 CCNL)	-	-	-
AOIR08	Psichiatria	-	-	-
AOIR09	File F	-	-	-
AOIR10	Utilizzi contributi esercizi precedenti	-	-	-
AOIR11	Altri contributi da Regione (al netto rettifiche)	-	-	-
AOIR12	Altri contributi (al netto rettifiche)	-	882	882
AOIR13	Proventi finanziari e straordinari	-	-	-
AOIR15	Prestazioni sanitarie	-	-	-
	Totale Ricavi (al netto capitalizzati)	-	882	882
	COSTI			
AOIC01	Personale	-	780	780
AOIC02	IRAP personale dipendente	-	55	55
AOIC03	Libera professione (art. 55 CCNL) + IRAP	-	-	-
AOIC04	Beni e Servizi (netti)	-	47	47
AOIC05	Ammortamenti (al netto dei capitalizzati)	-	-	-
AOIC06	Altri costi	-	-	-
AOIC07	Accantonamenti dell'esercizio	-	-	-
AOIC08	Oneri finanziari e straordinari	-	-	-
AOIC17	Integrativa e protesica	-	-	-
	Totale Costi (al netto capitalizzati)	-	882	882
AOIR14	Contributo da destinare al finanziamento del PSSR, progetti obiettivo, miglioramento qualità offerta e realizzazione piani di sviluppo regionali (FSR indistinto)	-	-	-
	Risultato economico	-	-	-

(Valori in migliaia di Euro)

AZIENDE SOCIO SANITARIE TERRITORIALI - INDICATORI DI BILANCIO Preventivo 2016

708	ASST MELEGNANO E DELLA MARTESANA

Indicatori economici-gestionali		Preconsuntivo al 31/12/2015	Preventivo al 31/12/2016	Preconsuntivo al 31/12/2015	Preventivo al 31/12/2016
Indicatore 1:	Costi del personale Ricavi della gestione caratteristica	- -	127.897 196.934	**#DIV/0!**	**64,94%**
Indicatore 2:	Costi per beni e servizi Ricavi della gestione caratteristica	- -	95.743 196.934	**#DIV/0!**	**48,62%**
Sottoindicatore 2.1:	Acquisti di beni sanitari Ricavi della gestione caratteristica	- -	33.510 196.934	**#DIV/0!**	**17,02%**
Sottoindicatore 2.1.1:	*Farmaci ed emoderivati* *Ricavi della gestione caratteristica*	- -	*32.875* *196.934*	***#DIV/0!***	***16,69%***
Sottoindicatore 2.1.2:	*Materiali diagnostici* *Ricavi della gestione caratteristica*	- -	*4.734* *196.934*	***#DIV/0!***	***2,40%***
Sottoindicatore 2.1.3:	*Presidi chirurgici e materiali sanitari* *Ricavi della gestione caratteristica*	- -	*568* *196.934*	***#DIV/0!***	***0,29%***
Sottoindicatore 2.1.4:	*Materiali protesici* *Ricavi della gestione caratteristica*	- -	*2.698* *196.934*	***#DIV/0!***	***1,37%***
Sottoindicatore 2.2:	Acquisti di beni non sanitari Ricavi della gestione caratteristica	- -	1.009 196.934	**#DIV/0!**	**0,51%**
Sottoindicatore 2.3:	Consulenze, Collaborazioni, Interinale e altre prestazioni di lavoro sanitarie e sociosanitarie Ricavi della gestione caratteristica	- -	8.077 196.934	**#DIV/0!**	**4,10%**
Sottoindicatore 2.4:	Altri servizi sanitari e sociosanitari a rilevanza sanitaria	-	5.177	**#DIV/0!**	**2,63%**

	Ricavi della gestione caratteristica	-	196.934		
Sottoindicatore 2.5:	Servizi non sanitari	-	21.958	#DIV/0!	11,15%
	Ricavi della gestione caratteristica	-	196.934		
Sottoindicatore 2.6:	Consulenze, Collaborazioni, Interinale e altre prestazioni di lavoro non sanitarie	-	4.882	#DIV/0!	2,48%
	Ricavi della gestione caratteristica	-	196.934		
Sottoindicatore 2.7:	Manutenzione e riparazione (ordinaria esternalizzata)	-	7.128	#DIV/0!	3,62%
	Ricavi della gestione caratteristica	-	196.934		
Sottoindicatore 2.8:	Godimento di beni di terzi	-	4.563	#DIV/0!	2,32%
	Ricavi della gestione caratteristica	-	196.934		
Sottoindicatore 2.9:	Integrativa e protesica	-	7.203	#DIV/0!	3,66%
	Ricavi della gestione caratteristica	-	196.934		
Indicatore 3:	Costi caratteristici	-	233.937	#DIV/0!	118,79%
	Ricavi della gestione caratteristica	-	196.934		
Indicatore 4:	Costi caratteristici	-	233.937	#DIV/0!	100,93%
	Totale costi al netto amm.ti sterilizzati	-	231.791		
Indicatore 5	Contributo PSSR	-	34.857	#DIV/0!	#DIV/0!
	Ricavi della gestione caratteristica	-	-		

Note:

(1) Costi del personale: personale strutturato (mod A) e costo dei contratti atipici (righe di bilancio: prestazioni lavoro interinale, collaborazioni coordinate e continuative).

(2) Ricavi della gestione caratteristica: valore della produzione al netto dei costi capitalizzati e dell'eventuale contributo PSSR.

(3) Costi per beni e servizi: somma delle seguenti categorie: acquisti di beni, acquisti di servizi, manutenzione e riparazioni, godimento di beni di terzi, oneri diversi di gestione.

(4) Costi caratteristici: comprende i Costi della produzione, oneri finanziari e imposte e tasse.

(5) Totale costi al netto amm.ti sterilizzati: totale complessivo dei costi al netto dei costi capitalizzati.

NOTA INTEGRATIVA DESCRITTIVA

BILANCIO PREVENTIVO 2016

Azienda

ASST MELEGNANO E DELLA MARTESANA

Codice azienda:

708

Regione Lombardia

Sommario

1. Criteri generali 4
2. Criteri di valutazione adottati per la redazione del BPE 2016 4
3. Ricavi 5

ASSTIR01 – DRG 5
ASSTIR02 – FUNZIONI NON TARIFFATE 5
ASSTIR03 – AMBULATORIALE 5
ASSTIR04 – NEUROPSICHIATRIA 6
ASSTIR05 – SCREENING 6
ASSTIR06 – ENTRATE PROPRIE 7
ASSTIR07 – LIBERA PROFESSIONE (art. 55CCNL) 7
ASSTIR08 – PSICHIATRIA 7
ASSTIR09 – FILE F 8
ASSTIR10 – UTILIZZI CONTRIBUTI ESERCIZI PRECEDENTI 8
ASSTIR11 – ALTRI CONTRIBUTI DA REGIONE (al netto delle rettifiche) 8
ASSTIR12 – ALTRI CONTRIBUTI (al netto delle rettifiche) 8
ASSTIR13 – PROVENTI FINANZIARI E STRAORDINARI 8
ASSTIR14 – CONTRIBUTO PSSR 9
ASSTIR15 – PRESTAZIONI SANITARIE 9

4. Costi 10

ASSTIC01 – PERSONALE e ASSTIC02 – IRAP personale dipendente 10
ASSTIC03 – LIBERA PROFESSIONE (art. 55 CCNL) + IRAP 12
ASSTIC04 – BENI E SERVIZI (netti) 13
ASSTIC05 – AMMORTAMENTI (al netto dei capitalizzati) 19
ASSTIC06 – ALTRI COSTI 19
ASSTIC07 – ACCANTONAMENTI DELL'ESERCIZIO 20
ASSTIC08 – ONERI FINANZIARI E STRAORDINARI 20
Gestione Territoriale 21
ENTRATE PROPRIE 21
LIBERA PROFESSIONE (art. 55CCNL) 22

UTILIZZI CONTRIBUTI ESERCIZI PRECEDENTI 22
ALTRI CONTRIBUTI DA REGIONE (al netto delle rettifiche) 22
ALTRI CONTRIBUTI (al netto delle rettifiche) 22
PROVENTI FINANZIARI E STRAORDINARI 22
PERSONALE e IRAP personale dipendente 23
LIBERA PROFESSIONE (art. 55 CCNL) + IRAP 23
BENI E SERVIZI (netti) 23
INTEGRATIVA E PROTESICA 26
AMMORTAMENTI (al netto dei capitalizzati) 27
ALTRI COSTI 27
ACCANTONAMENTI DELL'ESERCIZIO 28
ONERI FINANZIARI E STRAORDINARI 28

1. Criteri generali

Il Bilancio Preventivo economico 2016 è costituito dai seguenti documenti:

- BILANCIO;
- NOTA INTEGRATIVA DESCRITTIVA GESTIONE SANITARIA E TERRITORIALE;
- RELAZIONE DEL DIRETTORE GENERALE;
- MODELLO A: DETTAGLIO COSTI DEL PERSONALE;
- PIANO DEGLI INVESTIMENTI;
- RELAZIONE PIANO INVESTIMENTI;
- SCHEMA DI DETTAGLIO CONTRIBUTI VINCOLATI
- TABELLA DI DETTAGLIO ALTRE PRESTAZIONI
- TABELLA DI DETTAGLIO ACCANTONAMENTI
- MODELLO UDO ASST

2. Criteri di valutazione adottati per la redazione del BPE 2016

Il Bilancio Preventivo economico annuale è lo strumento di programmazione finanziaria ed economica dell'azienda sanitaria. Pertanto, sulla base di quanto disposto dall'art. 25 del DLgs 118/2011, si forniscono i criteri utilizzati per la redazione del documento previsionale, in coerenza con gli atti di programmazione regionale e aziendale.

Il Bilancio Preventivo economico 2016 è stato predisposto secondo le indicazioni regionali contenute nella nota prot. n. A1.2016.0015724 del 22/01/2016 e nella nota prot. n. A1.2016.0029391 del 18/02/2016. A seguito di interruzione dei termini di controllo, disposta con nota regionale prot. A1.2016.0045904 del 6 aprile 2016, e per la successiva nuova assegnazione economica di cui al Decreto n. 7809 del 4.08.2016 del Direttore Centrale Programmazione Finanza – Controllo di Gestione, si è provveduto ad adeguare i valori del Bilancio Preventivo Economico 2016 allineandone, ove necessario, i conti ai nuovi obiettivi economici.

Il Bilancio Preventivo economico 2016 è stato predisposto in migliaia di euro. L'arrotondamento è stato eseguito all'unità inferiore per migliaia inferiori a 500 Euro e all'unità superiore per migliaia pari o superiori a 500 Euro.

I valori iscritti nel Bilancio Preventivo economico 2016 si riferiscono ai valori dei flussi regionali di attività e alla stima effettuata sulla base dei valori di prechiusura al IV CET 2015, nonché agli obiettivi e ai criteri determinati nelle disposizioni di cui alla X/4702 del 29.12.2015, aggiornati sulla base del predetto decreto 7809 del 4.08.2016.

3. Ricavi

ASSTIR01 – DRG

Descrizione dei valori e motivazioni dello scostamento

I Ricavi previsti nell'esercizio 2016 ammontano a 73.156 euro/000 in linea con il decreto di assegnazione. Di seguito il dettaglio delle prestazioni di ricovero in base alla provenienza dei pazienti:

Descrizione		*Preventivo V1 al 31/12/2016*	*Preventivo V2 al 31/12/2016*	*DELTA V1 - V2*
ricavi per prestazioni drg per lombardi: CONTRATTO	€.	71.458	71.458	-
ricavi per prestazioni drg extraregionale (Mobilità attiva in compensazione)	€.	1.261	1.261	-
Ricavi per prestazioni drg relativo agli stranieri:	€.	437	437	-
TOTALE PRESTAZIONI DI RICOVERO	€.	73.156	73.156	-

Si segnala che dalle stime effettuate in base ai flussi di attività si rileva nel 2016 un incremento di ricoveri di circa 1,1mln€ rispetto al primo semestre dell'anno precedente, ottenuti in particolare nel secondo trimestre, sia per effetto mix/peso su DRG chirurgici, sia per effetto nr casi per DRG medici.

La previsione a chiudere, anche grazie al positivo effetto riapertura di posti letto a Melzo a conclusione della ristrutturazione (48 posti medicina e chirurgia ad aprile, oltre a 14 posti otorino ad agosto) consentirà un ulteriore incremento rispetto all'anno precedente e all'assegnazione 2016.

ASSTIR02 – FUNZIONI NON TARIFFATE

Descrizione dei valori e motivazioni dello scostamento

I Ricavi previsti per funzioni non tariffate ammontano a 14.272 euro/000 in linea con il decreto di assegnazione.

ASSTIR03 – AMBULATORIALE

Descrizione dei valori e motivazioni dello scostamento

I Ricavi previsti ammontano a 40.916 euro/000, avendo avuto cura di scorporare l'importo previsto per attività di screening, pari a 1.040 €/000, come espressamente richiesto nella nota di interruzione dei termini. Di seguito il dettaglio delle prestazioni ambulatoriali per provenienza dei pazienti:

Descrizione		Preventivo V1 al 31/12/2015	Preventivo V2 al 31/12/2016	DELTA V1_V2
ricavi per prestazioni attivita' ambulatoriale per lombardi: CONTRATTO	€.	41.373	40.333	- 1.040
ricavi per prestazioni attivita' ambulatoriale per extra regione (Mobilità attiva in compensazione)	€.	487	487	-
- Stranieri codice onere - 7		3	3	-
- Stranieri codice onere - 9		93	93	-
TOTALE PRESTAZIONI DI AMBULATORIAL	**€.**	**41.956**	**40.916**	**- 1.040**

ASSTIR04 – NEUROPSICHIATRIA

Descrizione dei valori e motivazioni dello scostamento

I Ricavi previsti ammontano a 1.328 euro/000 in linea con il decreto di assegnazione.

Di seguito il dettaglio delle prestazioni di neuro-psichiatria infantile per provenienza dei pazienti:

Descrizione		Preventivo V1 al 31/12/2015	Preventivo V2 al 31/12/2016	DELTA V1_V2
ricavi per Neuro-psichiatria Infantile (Uonpia) per lombardi	€.	1.328	1.328	-
TOTALE PRESTAZIONI DI NEUROPSICHIAT	**€.**	**1.328**	**1.328**	**-**

L'assegnazione 2016, se come descritto inclusiva di progetti stimati per il 2016 in 502 €/000, risulta in netto calo rispetto ai finanziamenti di parte corrente degli anni precedenti (1.431 nel 2014 e 1.343 prechiusura 2015).

ASSTIR05 – SCREENING

Descrizione dei valori e motivazioni dello scostamento

Il valore per l'attività di screening è stato evidenziato nell'apposita voce come espressamente richiesto nella nota di interruzione dei termini.

Descrizione		Preventivo V1 al 31/12/2015	Preventivo V2 al 31/12/2016	DELTA V2-V1
ricavi per prestazioni di "screening" per lombardi	€.		1.040	1.040
TOTALE PRESTAZIONI DI SCREENING	**€.**	-	**1.040**	**1.040**

ASSTIR06 – ENTRATE PROPRIE

Entrate proprie *(escluse le voci che rientrano "Altre prestazioni sanitarie da .....")*

Descrizione dei valori e motivazioni dello scostamento

I Ricavi previsti per le entrate proprie ammontano a 14.039 ad €/000 in linea con il decreto di assegnazione n. 7809 del 04/08/2016 e senza variazioni rispetto al decreto di febbraio 2016.

Altre prestazioni sanitarie da ...

Descrizione dei valori e motivazioni dello scostamento

ASSTIR07 – LIBERA PROFESSIONE (art. 55CCNL)

Descrizione dei valori e motivazioni dello scostamento

I Ricavi previsti ammontano a 3.832 €/000 in linea con il decreto di assegnazione. Di seguito il dettaglio delle entrate per attività libero professionale intramuraria:

DESCRIZIONE	BPE V1	BPE V2	DELTA V2-V1
Ricavi per servizi di consulenza sanitaria in area pagamento (art. 55 c.1 lett. c) d) ed ex art. 57-58 CCNL) verso ATS-ASST-Fondazioni della Regione	82	68	-14
Ricavi per servizi di consulenza sanitaria in area pagamento (art. 55 c.1 lett. c) d) ed ex art. 57-58 CCNL)	170	184	14
Ricavi per libera professione ex art. 55 c.1 lett. a) - b) Ccnl - (Area ospedaliera)	3580	3.580	0
totale libera professione SAN	**3.832**	**3.832**	**0**

L'unica variazione esposta riguarda riconciliazioni di prestazioni *intercompany* con le Aziende interessate.

ASSTIR08 – PSICHIATRIA

Descrizione dei valori e motivazioni dello scostamento

I Ricavi previsti per prestazioni di psichiatria residenziale e semiresidenziale ammontano a 7.423 €/000, in linea con il decreto di assegnazione n. 7809 del 04/08/2016 e senza variazioni rispetto al decreto di febbraio 2016.

ASSTIR09 – FILE F

Descrizione dei valori e motivazioni dello scostamento

I Ricavi previsti per farmaci di file F ammontano a 11.125 €/000 in linea con il decreto di assegnazione. Di seguito la tabella di dettaglio:

Descrizione		*Preventivo V1 al 31/12/2016*	*Preventivo V2 al 31/12/2016*	*DELTA V1_V2*
ricavi per farmaci File F per lombardi	€.	10.965	10.965	-
ricavi per farmaci File F per Extraregione (Mobilità attiva in compensazione)	€.	142	142	-
- Stranieri codice onere - 7	€.	18	18	-
TOTALE PRESTAZIONI DI FILE F	**€.**	**11.125**	**11.125**	**-**

ASSTIR10 – UTILIZZI CONTRIBUTI ESERCIZI PRECEDENTI

Descrizione dei valori e motivazioni dello scostamento

Il valore è pari a zero

ASSTIR11 – ALTRI CONTRIBUTI DA REGIONE (al netto delle rettifiche)

Descrizione dei valori

Gli altri contributi da Regione ammontano a 26.644 €/000 in linea con il decreto di assegnazione e sono così dettagliati:

Descrizione	*Preventivo V1 al 31/12/2016*	*Preventivo V2 al 31/12/2016*	*DELTA V1_V2*
Equiparazione finanziaria	4.644	4.644	0
RAR (compresi oneri e Irap)	1.216	1.216	0
Contributo riallineamento funzioni anno 2014	389	389	0
Contributo per accantonamenti franchigie/SIR e autoassicurazione	2.227	2.227	0
	18.168	18.168	0
totale Altri Contributi in c/esercizio da Regione- FSR Indistinto	**26.644**	**26.644**	**0**

ASSTIR12 – ALTRI CONTRIBUTI (al netto delle rettifiche)

Descrizione dei valori

Il valore è pari a zero

ASSTIR13 – PROVENTI FINANZIARI E STRAORDINARI

Descrizione dei valori e motivazioni dello scostamento

Il valore è pari a zero

ASSTIR14 – CONTRIBUTO PSSR

Il contributo è variato dal BPE V1 alla versione V2 nel seguente modo:

DESCRIZIONE	BPE V1	BPE V2	DELTA V1_V2
Contributo da destinare al finanziamento del PSSR, progetti obiettivo, miglioramento qualità offerta e realizzazione piani di sviluppo regionali (FSR	35.917	34.857	(1.060)

ASSTIR15 – PRESTAZIONI SANITARIE

I ricavi complessivi ammontano ad €/000 3.159 e sono così suddivisi:

Doppio Canale e I ciclo terapeutico

Descrizione dei valori e motivazioni dello scostamento

I ricavi previsti ammontano a 1.559 €/000 in linea con il decreto di assegnazione e sono così dettagliati:

DESCRIZIONE	BPE V1	BPE V2	DELTA V2-V1
ricavi per farmaci erogati in "Doppio Canale" e primo ciclo Lombardi	1.517	1.517	0
ricavi per farmaci erogati in "Doppio Canale" e primo ciclo Fuori Regione	42	42	0
totale	**1.559**	**1.559**	**0**

Reti sanitarie

Descrizione dei valori e motivazioni dello scostamento

Il valore è pari a zero

Subacuti

Descrizione dei valori e motivazioni dello scostamento

I ricavi previsti ammontano a 1.601 €/000 in linea con il decreto di assegnazione del 04/08/2016 e invariato rispetto al precedente.

Altre prestazioni sanitarie v/ATS di appartenenza

Descrizione dei valori e motivazioni dello scostamento

Il valore è pari a zero

Altre prestazioni sanitarie verso altre ATS/ASST/Fondazioni lombarde

Descrizione dei valori e motivazioni dello scostamento

Il valore è pari a zero

4. Costi

ASSTIC01 – PERSONALE e ASSTIC02 – IRAP personale dipendente

Descrizione dei valori e motivazioni dello scostamento

Questa ASST ha provveduto a ricompilare le voci che compongono il Modello A e le righe di Nota Integrativa sulla base delle indicazioni contenute nel Decreto n. 7809 del 4.08.2016 ed in coerenza con le assegnazioni del PGRU 2016, tenendo altresì conto delle osservazioni di cui alla nota di Regione Lombardia del 24.3.2016 prot. 10668.

Per una più compiuta valutazione del costo del personale si ritiene utile rappresentare in sintesi, per gli anni 2013-2016, l'andamento dell'attività, rappresentata dai ricavi delle sole prestazioni sanitarie rilevati dai rispettivi bilanci, e del costo delle risorse umane (personale dipendente, lavoro interinale e consulenze e collaborazioni e altro) riferite al Bilancio Sanitario (ex AO).

€ XX	2013	2014	2015	BPE 2016 V1	BPE 2016 V2
DATI PRODUZIONE RICAVI PRESTAZIONI SANITARIE	124.839	124.456	124.865	123.863	123.863
COSTI RISORSE UMANE	146.610	144.328	143.644	142.908	142.833
Costo personale dipendente	133.024	131.515	130.426	129.877	129.877
Personale	124.700	123.295	122.267	121.760	121.760
IRAP personale dipendente	8.324	8.220	8.159	8.117	8.117
Costo personale interinale	4.140	5.492	6.722	6.079	6.123
[illegible]	4.140	4.575	5.502	4.849	4.893
[illegible]	-	443	225	230	230
[illegible]	-	474	995	1.000	1.000
Costo consulenze, collaborazioni e altre prestazioni di lavoro	8.345	7.319	6.496	6.942	6.831
[illegible]	3.313	3.255	3.060	3.159	3.179
[illegible]	5.033	4.064	3.436	3.783	3.652
INDICE Costo Risorse Umane / Ricavi Sanitari	116,6%	116,0%	115,0%	115,4%	115,3%

Dai dati riportati nella tabella si evidenzia che a fronte dei ricavi costanti nel corso degli anni il costo delle risorse umane si è ridotto. In particolare si riduce quello del personale strutturato mentre aumenta in modo costante quello del personale interinale di natura sanitaria. A tale proposito si deve precisare che il dato riportato nel BPE 2016, V1 e V2, risulta sottostimato di circa € 1 mln rispetto alle ultime proiezioni di costo e che tale costo in assenza di adeguate politiche di "assorbimento" risulta incomprimibile. Tale circostanza dimostra che nel corso degli anni per soddisfare una carenza strutturale si è fatto ricorso al personale interinale.

Di seguito si riporta una ulteriore tabella riepilogativa delle unità di personale in servizio al 30.6.2016 (ex AO Melegnano e "servizi territoriali"- ex ASL MI2) con confronto tra fabbisogno approvato (ove esistente) e dotazione effettiva; in tale tabella è stato incluso il personale con contratto di somministrazione (interinale).

PERSONALE EX AZIENDA OSPEDALIERA DI MELEGNANO

MACRO CLASSI DI PROFILI PERSONALE STRUTTURATO	Fabbisogno approvato (A)	D.O. AL 30 giugno 2016 (B)	DIFFERENZA C=(A-B)	INTERINALI AL 30 giugno 2016
Personale Infermieristico	1101	1027.3	-73.7	123
Personale Tecnico Sanitario	245	228.3	-16.7	5
Personale di Vigilanza e ispezione				
Personale della Riabilitazione				
Assistenti Sociali	250	201.22	-48.78	
Personale ruolo tecnico				33
Personale ausiliario spec. Servizi socio ass.				
Personale ausiliario spec. Servizi Economali				
Assistente Religioso				
Ota/oss	175	156	-19	19
Personale Amministrativo	281	243.58	-37.42	10
TOTALE COMPARTO NON DIRIGENZIALE	2052	1856,40	-195,6	190,00
DIRIGENZA MEDICA	421	408.60	-12.4	
DIRIGENZA SANITARIA	29	28.40	-0.6	
DIRIGENZA PROFESSIONALE TECNICA	13	9.00	-4	
DIRIGENZA AMMINISTRATIVA				
TOTALE AREA DIRIGENZA	463	446,00	-17	
TOTALE GENERALE	2515	2302,40	212,6	190,00

PERSONALE EX ASL MI2

MACRO CLASSI DI PROFILI PERSONALE STRUTTURATO	D.O. AL 30 giugno 2016
Personale Infermieristico	50.95
Personale Tecnico Sanitario	21.75
Personale di Vigilanza e ispezione	
Personale della Riabilitazione	
Assistenti Sociali	22.46
Personale ruolo tecnico	
Personale ausiliario spec. Servizi socio ass.	
Personale ausiliario spec. Servizi Economali	
Assistente Religioso	
Ota/oss	2.67
Personale Amministrativo	71.15
TOTALE COMPARTO NON DIRIGENZIALE	168,98
DIRIGENZA MEDICA	28.7
DIRIGENZA SANITARIA	21.3
TOTALE AREA DIRIGENZA	50
TOTALE GENERALE	218,98

Con riferimento al personale del comparto anche dalla predetta tabella si rileva che la differenza tra il fabbisogno e la dotazione effettiva di personale viene colmata da personale interinale, cui l'Azienda si è trovata negli anni costretta a ricorrere, in presenza di vincoli regionali alla copertura del turn-over, al fine di garantire i livelli di produzione consolidati e i Livelli Essenziali di Assistenza (+ 26 unità inserite nel secondo semestre del 2015). A riprova di ciò si evidenzia la netta prevalenza di personale di area sanitaria.

Inoltre si evidenzia che il numero di personale interinale a fine 2015 era pari a 187, di cui 9 amministrativi, 37 operatori tecnici e 141 di area sanitaria (infermieri, tecnici sanitari e OSS), il che conferma che ad oggi il personale interinale non è sostanzialmente variato in numero, in quanto tra gli attuali 190

operatori sono inseriti 3 assistenti alla poltrona recentemente acquisiti tramite società di somministrazione di lavoro a seguito di recesso dal contratto di fornitura di quel servizio per inadempienze contrattuali.
Il limite contrattuale per i contratti di fornitura di lavoro temporaneo, a fronte di un dato relativo al personale in servizio a tempo indeterminato (teste) al 1/01/2016 pari a 2.149, è pari a 150 unità, determinato come segue:

2.149 x 7% = 150,43, arrotondato 150.

Tenuto conto di quanto sopra esposto, la Direzione aziendale ha ritenuto di porre sotto stretto monitoraggio l'ingresso e la formalizzazione di tutti i contratti di lavoro interinale.

In sintesi, il costo del personale dipendente risulta perfettamente allineato a quanto previsto dal decreto di assegnazione.

Tuttavia nell'ambito del "budget allargato" delle risorse umane si deve evidenziare che il costo del personale interinale, inserito nella macro-categoria Consulenze, collaborazioni, interinali e comandi con importi coerenti con l'assegnazione da decreto regionale, risulta sottostimato per circa 1 mln/€ rispetto alle stime di prechiusura al 31.12.2016. Tale disallineamento è solamente dovuto al numero di interinali acquisito a fine 2015 il cui costo pieno, non ancora totalmente espresso nella chiusura di fine anno, si è manifestato nel 2016.
Si ritiene pertanto che a fronte di livelli di produzione stabili l'unica maniera per ridurre il costo del personale interinale sia di procedere a politiche di stabilizzazione del personale interinale.
Si ricorda in proposito la proposta formulata in sede di BPE 2016_V1 che prevedeva una compensazione tra i due budget del personale e dei beni e servizi poi non avallata da Regione e la richiesta trasmessa con nota prot. n. 6079/16 del 21.4.2016, totalmente coerente con il budget del personale, di stabilizzazione di 10 interinali tramite procedura concorsuale, che è attualmente in fase di attuazione.

ASSTIC03 – LIBERA PROFESSIONE (art. 55 CCNL) + IRAP

Descrizione dei valori e motivazioni dello scostamento

I costi relativi al personale per l'attività libero professionale sono in linea con il decreto di assegnazione ed ammontano a 2.863 €/000 e sono così dettagliati:

DESCRIZIONE	BPE V1	BPE V2
IRAP relativa ad attività di libera professione (intramoenia)	280	280
Servizi di consulenza sanitaria in area pagamento (art. 55 c.1 lett. c) d) ed ex art. 57-58 CCNL)	180	180
Compart. al personale att. libera professione ex art. 55 c.1 lett. a) - b) Ccnl - Area Specialistica	2691	2.403
Totale Alp al netto accantonamento L. Balduzzi e F.do Perequazione (€ 288)	3.151	2.863

Si precisa che in occasione della "sospensione BPE 2016" è stato previsto lo scorporo delle quote di accantonamento per un totale di € 288 alle voci "Accantonamento L. Balduzzi" e "Accantonamento al Fondo di perequazione" in coerenza con il decreto n. 7809 04/08/2016. Si rileva che nel modello "Dettaglio CE_SAN" del BPE 2016 V2 non viene correttamente considerato il costo relativo al "Servizi di consulenza sanitaria in area pagamento (art. 55 c.2 CCNL)" ai fini del calcolo del 1° margine di libera professione, che pertanto risulta pari a 681 €/000 a previsione.

ASSTIC04 – BENI E SERVIZI (netti)

Il costo complessivo previsto nell'esercizio 2016 ammonta a 87.498 €/000 in linea con il decreto di assegnazione.

L'obiettivo di riduzione costi imposto da Regione Lombardia all'ASST Melegnano e della Martesana, pari al 3% dei costi per Beni e Servizi rilevati in prechiusura IV Cet 2015 dell'AO di Melegnano, quindi da applicare all'area sanitaria del Bilancio 2016, prevede un decremento dei costi complessivo lordo di € 2,3 mln (senza considerare l'incremento di File F e assicurazioni).

A questo il citato Decreto 4.08.2016 di modifica dell'assegnazione delle risorse per l'anno 2016 ha apportato un'ulteriore riduzione, a seguito di rideterminazione degli obiettivi economici sulla base dei dati consuntivi del Bilancio 2015, pari a € 1.060.000 sulla categoria Beni e Servizi. In merito alla metodologia di calcolo applicata per la rideterminazione dell'obiettivo Beni e Servizi si osserva che la stessa risulta penalizzante per un'azienda come questa che rispetto al IV Cet 2015 ha chiuso il Bilancio 2015 con una riduzione complessiva di costi B&S di oltre € 1,7 mln (€ 1,1 mln al netto di File F e assicurazioni). In relazione a quanto sopra, e ricordando che l'applicazione del 3% era utilizzata per le aziende come soglia massima di richiesta di riduzione, si chiede di rivalutare tale percentuale alla luce del risparmio ulteriormente generato a chiusura del bilancio 2015.

Di seguito si riporta una tabella di sintesi:

€/000	Bilancio 2015	BPE 2016 _V1	delta da decreto V2	BPE 2016_V2	delta su Bil. 2015	*Forecast 2016*	delta su BPE 2016_V2
AB&S	42.386	43.149	- 2.120	41.029	- 1.357	40.789	- 240
BS	18.851	17.782	787	18.569	- 282	17.819	- 750
COLL	13.218	13.021	- 62	12.959	- 259	13.990	1.031
DM	15.269	14.606	335	14.941	- 328	14.900	- 41
Totale	**89.724**	**88.558**	**- 1.060**	**87.498**	**- 2.226**	**87.498**	**-**

Si evidenzia che la riduzione di costi determinata sul Bilancio 2015 comporta una contrazione netta di oltre 2,2 milioni di euro rispetto all'anno scorso, principalmente correlata alla categoria Altri Beni e Servizi. I valori riproposti nella seconda versione del Bpe risentono sia delle condizioni previste nella nota di sospensione dei termini di aprile 2016, ivi compresa la riconciliazione delle partite *intercompany*, sia dei valori dell'ultimo decreto, avuto riguardo alle stime di prechiusura al 31.12.

Per conseguire tale obiettivo si è definita una strategia che prevede lo sviluppo ancora più stringente delle azioni già stabilite ed avviate in corso d'anno sul tema dell'appropriatezza e governo dei consumi dei beni sanitari, unitamente all'attuazione di rinegoziazioni mirate di contratti in essere.

Lo strumento gestionale per giungere a tale risultato è quello della condivisione degli obiettivi attraverso l'assegnazione, quest'anno notevolmente anticipata, dei budget ai direttori di Di-

partimento.

Nello specifico, per l'area dei Beni Sanitari le azioni di clinical governance già messe in campo dalla Farmacia e dai Dipartimenti sanitari dovrebbero consentire di mantenere l'attuale trend di contenimento del costo di farmaci rispetto al 2015, grazie anche all'effetto di rimborsi per prezzo/volume e payback come da procedure AIFA, con un'ipotesi di risparmio sull'obiettivo 2016 pari a €/000 750 evidenziata nelle ultime due colonne della tabella (Forecast 2016 e delta su BPE 2016_V2).

Per l'area dei Dispositivi Medici verranno attivate ulteriori e più stringenti azioni di monitoraggio dei consumi, con maggiore attenzione al mix di utilizzo sulle aree di particolare criticità (dispositivi di area chirurgica per videolaparoscopia e protesica ortopedica e cardiologica), affiancate alle politiche di acquisto già illustrate nei punti precedenti e all'intensificazione dell'attività di spending review e rinegoziazione di contratti, ove le norme lo consentono. Da queste azioni combinate ci si attende il raggiungimento dell'obiettivo con un margine di circa €/000 40.

Per l'area Consulenze, collaborazioni, interinali e comandi si è ravvisata la necessità di avviare un percorso di riorganizzazione nei Dipartimenti sanitari per ridurre l'utilizzo del personale interinale sanitario (obiettivo di budget dei Direttori di Dipartimento Sanitari) unitamente ad una politica di stabilizzazione, che tuttavia non ha avuto l'autorizzazione regionale e pertanto non potrà garantire il raggiungimento dei risultati previsti. In ogni caso il numero di personale interinale presente ad oggi in azienda è pari a quello esistente al 31.12.2015: il maggior costo rispetto al budget è dovuto all'ingresso di personale interinale a fine 2015. Si sono comunque attivate specifiche azioni nell'ottica della razionalizzazione dei contratti libero-professionali (consulenze e collaborazioni) in linea con le prescrizioni del nuovo adottando regolamento sugli incarichi professionali, che tuttavia faranno vedere i propri effetti a medio termine. Sulla base delle ultime proiezioni di costo al 31.12.2016 la macro-categoria Consulenze, collaborazioni, interinali e comandi dovrebbe chiudere con un valore aggregato superiore di oltre € 1 mln rispetto all'obiettivo, tutto ascrivibile al personale interinale sanitario. Per un'ulteriore approfondimento si rimanda a quanto meglio descritto nel paragrafo relativo al costo del personale.

Infine sull'area Altri Beni e Servizi l'avvio di nuovi contratti su servizi appaltati di rilevante peso economico (principalmente mensa, pulizia, lavanolo, global service manutenzione attrezzature elettromedicali), la partecipazione a procedure di acquisto centralizzate e/o aggregate e l'applicazione di azioni di revisione della spesa avviate alla fine del 2015 ed intensificate nel 2016 stanno conducendo l'azienda nella direzione del perseguimento dei risparmi richiesti e consentono di assorbire l'ulteriore richiesta di riduzione dell'ultimo decreto pari a circa € 2,1 mln.

In sintesi si conta di poter conseguire l'obiettivo complessivo di riduzione della voce Beni e Servizi mediante attività di governo dei consumi e rinegoziazione contrattuale mirata, con il coinvolgimento congiunto della componente sanitaria e tecnico-amministrativa.

Di seguito si riportano le tabelle di analisi secondo lo schema del presente documento.

B.1.A) Acquisti di beni sanitari

Descrizione dei valori e motivazioni dello scostamento

I costi dei beni sanitari ammontano ora a 33.510 €/000. Di seguito la tabella di dettaglio e confronto con i dati relativi al BPE V1.

DESCRIZIONE	BPE V1	BPE V2	DELTA V1_V2
B.1.A) Acquisti di beni sanitari	***32.388***	***33.510***	***1.122***
B.1.A.1) Prodotti farmaceutici ed emoderivati	**16.770**	**17.557**	**787**
B.1.A.1.1) Medicinali con AIC, ad eccezione di vaccini ed emoderivati di produzione regionale	16.505	17.292	787
B.1.A.1.2) Medicinali senza AIC	265	265	-
B.1.A.2) Sangue ed emocomponenti	**74**	**24**	**-50**
B.1.A.2.1) da pubblico (Aziende sanitarie pubbliche della Regione) – Mobilità intraregionale	69	19	- 50
B.1.A.2.3) da altri soggetti	5	5	-
B.1.A.3) Dispositivi medici	**14.606**	**14.941**	**335**
B.1.A.3.1) Dispositivi medici	9.762	9.919	157
B.1.A.3.2) Dispositivi medici impiantabili attivi	592	770	178
B.1.A.3.3) Dispositivi medico diagnostici in vitro (IVD)	4.252	4.252	-
B.1.A.4) Prodotti dietetici	**38**	**38**	-
B.1.A.5) Materiali per la profilassi (vaccini)	**468**	**468**	-
B.1.A.6) Prodotti chimici	**72**	**72**	-
B.1.A.8) Altri beni e prodotti sanitari	**360**	**404**	**44**
B.1.A.9) Beni e prodotti sanitari da Aziende sanitarie pubbliche della Regione	-	6	6

Il valore dei medicinali e dei dispositivi risulta in aumento come indicato nel nuovo obiettivo Beni e servizi e le altre voci variano per effetto delle riconciliazioni *intercompany* (Sangue ed emocomponenti da pubblico).

B.1.B) Acquisti di beni non sanitari

Descrizione dei valori e motivazioni dello scostamento

I costi dei beni non sanitari ammontano a 1.009 €/000. Di seguito la tabella di dettaglio:

DESCRIZIONE	BPE V1	BPE V2	DELTA V1_V2
B.1.B) Acquisti di beni non sanitari	***900***	***1.009***	***109***
B.1.B.1) Prodotti alimentari	-	-	-
B.1.B.2) Materiali di guardaroba, di pulizia e di convivenza in genere	23	113	90
B.1.B.3) Combustibili, carburanti e lubrificanti	390	360	- 30
B.1.B.4) Supporti informatici e cancelleria	304	353	49
B.1.B.5) Materiale per la manutenzione	155	155	-
B.1.B.6) Altri beni e prodotti non sanitari	28	28	-
B.1.B.7) Beni e prodotti non sanitari da Aziende sanitarie pubbliche della Regione	-	-	-

A fronte di una consistente riduzione dei costi del servizio "Pulizia", che si analizzerà nell'apposita tabella più avanti, si è previsto un aumento del costo del materiale di pulizia e di convivenza in genere non compreso nel nuovo contratto avviato in corso d'anno.

B.2.A) Acquisti di servizi sanitari

Descrizione dei valori e motivazioni dello scostamento

I costi dei servizi sanitari, al netto della libera professione, ammontano ad €/000 18.385, con una variazione in aumento rispetto alla precedente versione del Bpe di 46 €/000. Di seguito il dettaglio:

DESCRIZIONE	BPE V1	BPE V2	DELTA V1_V2
B.2.A) Acquisti servizi sanitari	18.339	18.385	46
B.2.A.3) Acquisti servizi sanitari per assistenza specialistica ambulatoriale	2.796	2.796	-
B.2.A.3.4) - da privato - Medici SUMAI	2.796	2.796	-
B.2.A.11) Acquisto prestazioni di trasporto sanitario	763	763	-
B.2.A.11.4) - da privato	763	763	-
B.2.A.15) Consulenze, Collaborazioni, Interinale e altre prestazioni di lavoro sanitarie e sociosanitarie	9.669	9.649	-20
B.2.A.15.1) Consulenze sanitarie e sociosan. da Aziende sanitarie pubbliche della Regione	314	323	9
B.2.A.15.3) Consulenze, Collaborazioni, Interinale e altre prestazioni di lavoro sanitarie e socios. da privato	9.265	9.319	54
B.2.A.15.3.A) Consulenze sanitarie da privato	3.816	3.874	58
B.2.A.15.3.C) Collaborazioni coordinate e continuative sanitarie e socios. da privato	9	9	-
B.2.A.15.3.E) Lavoro interinale - area sanitaria	4.849	4.898	49
B.2.A.15.3.F) Altre collaborazioni e prestazioni di lavoro - area sanitaria	591	538	- 53
B.2.A.15.4) Rimborso oneri stipendiali del personale sanitario in comando	90	7	-83
B.2.A.15.4.A) Rimborso oneri stipendiali personale sanitario in comando da Aziende sanitarie pubbliche della Regione	90	7	- 83
B.2.A.16) Altri servizi sanitari e sociosanitari a rilevanza sanitaria	5.111	5.177	66
B.2.A.16.1) Altri servizi sanitari e sociosanitari a rilevanza sanitaria da pubblico - Aziende sanitarie pubbliche della Regione	265	331	66
B.2.A.16.2) Altri servizi sanitari e sociosanitari a rilevanza sanitaria da pubblico - Altri soggetti pubblici della Regione	5	5	-
B.2.A.16.3) Altri servizi sanitari e sociosanitari a rilevanza sanitaria da pubblico (Extraregione)	3	3	-
B.2.A.16.4) Altri servizi sanitari da privato	4.838	4.838	-

Le differenze derivano da più precise stime rispetto all'andamento dei conti 2016 anche alla luce dell'attività di riconciliazione delle partite *intercompany*. Per quanto concerne la voce "Lavoro interinale – area sanitaria" si ribadisce quanto già esposto nel paragrafo dedicato al costo del personale e più in particolare che la previsione riportata nel Bpe, in assenza di adeguate politiche di stabilizzazione, che non hanno avuto l'autorizzazione regionale, risulta sottostimata, sulla base delle ultime proiezioni di costo al 31.12.2016, di circa 1 mln di euro rispetto al budget. In ogni caso il numero di personale interinale presente ad oggi in azienda è pari a quello esistente al 31.12.2015: il maggior costo rispetto al budget è dovuto all'ingresso di personale interinale a fine 2015, il cui costo pieno, non ancora totalmente espresso nella chiusura di fine anno, si è manifestato nel 2016.

Servizi sanitari appaltati o in "service" da terzi

Descrizione dei valori e motivazioni dello scostamento

La voce pari a 3.425 €/000, invariata rispetto alla precedente versione, ricomprende sia il service psichiatrico (Vaprio) che i contratti di gestione in service degli ambulatori di odontoiatria (Vaprio e Piolletto); il costo di questi ultimi risulta controbilanciato, con un margine positivo, dai rispettivi ricavi generati dalle prestazioni erogate.

B.2.B.1) Servizi non sanitari

Descrizione dei valori e motivazioni dello scostamento

I costi dei servizi non sanitari ammontano ad €/000 21.959

DESCRIZIONE	BPE V1	BPE V2	DELTA V1_V2
B.2.B.1) Servizi non sanitari	***23.616***	***21.959***	***-1.657***
B.2.B.1.1) Lavanderia	1.960	1.960	-
B.2.B.1.2) Pulizia	5.206	4.557	- 649
B.2.B.1.3) Mensa	3.860	3.860	-
B.2.B.1.4) Riscaldamento	2.545	676	- 1.869
B.2.B.1.5) Servizi di assistenza informatica	706	706	-
B.2.B.1.6) Servizi trasporti (non sanitari)	41	41	-
B.2.B.1.7) Smaltimento rifiuti	740	740	-
B.2.B.1.8) Utenze telefoniche	648	648	-
B.2.B.1.9) Utenze elettricità	3.101	3.101	-
B.2.B.1.10) Altre utenze	1.032	1.715	683
B.2.B.1.11) Premi di assicurazione	*2.219*	*2.413*	*194*
B.2.B.1.11.A) Premi di assicurazione - R.C. Professionale	1.956	2.150	194
B.2.B.1.11.B) Premi di assicurazione - Altri premi assicurativi	263	263	-
B.2.B.1.12) Altri servizi non sanitari	*1.558*	*1.542*	*-16*
B.2.B.1.12.A) Altri servizi non sanitari da pubblico (Aziende sanitarie pubbliche della Regione)	371	355	- 16
B.2.B.1.12.C) Altri servizi non sanitari da privato	1.187	1.187	-

Fermo restando quanto espresso nella prima versione del Bpe, vale a dire l'avvio di nuovi contratti su servizi appaltati di rilevante peso economico (principalmente mensa, pulizia, lavanolo), la partecipazione a procedure di acquisto centralizzate e/o aggregate e l'applicazione di azioni di revisione della spesa avviate alla fine del 2015, ed intensificate nel 2016 stanno conducendo l'azienda nella direzione del perseguimento dei risparmi richiesti dal sistema sanitario regionale. In particolare si prevedono riduzioni principalmente dalle voci pulizia, smaltimento rifiuti, lavanderia e utenze elettricità. In aggiunta a quanto appena esposto, in funzione del raggiungimento del nuovo obiettivo Beni e servizi e con riguardo alle stime di prechiusura al 31.12, si è prevista una ulteriore riduzione in particolare per le voci di pulizia (avvio nuovo contratto con condizioni particolarmente favorevoli) e riscaldamento. Quest'ultima, pari a oltre 1,8 mln (già evidenziata in parte nella prechiusura II Cet) è dovuta all'attuale modello di gestione interna con manutenzione impianti e acquisto diretto di combustibile (Consip), che ha consentito un abbattimento dei costi rispetto all'anno precedente in cui esisteva una gestione integrata del servizio "calore" tramite contratto di *global service*. Tale risparmio viene parzialmente attenuato dall'incremento della spesa di "gas combustibile", ricompresa fra le altre utenze, per i motivi sopracitati.

La voce "Premi assicurativi" è stata allineata all'assegnazione vincolata da decreto.

Altri servizi non sanitari acquistati in "Service"

Descrizione dei valori e motivazioni dello scostamento

Altri servizi non sanitari

Descrizione dei valori e motivazioni dello scostamento

B.2.B.2) Consulenze, Collaborazioni, Interinale e altre prestazioni di lavoro non sanitarie

Descrizione dei valori e motivazioni dello scostamento

Il costo complessivo previsto nell'esercizio 2016 ammonta a 4.921 €/000 così suddiviso:

DESCRIZIONE	BPE V1	BPE V2	DELTA V1_V2
B.2.B.2) Consulenze, Collaborazioni, Interinale e altre prestazioni di lavoro non sanitarie	***5.013***	***4.921***	***-92***
B.2.B.2.3) Consulenze, Collaborazioni, Interinale e altre prestazioni di lavoro non sanitarie da privato	*4.882*	*4.772*	*-110*
B.2.B.2.3.A) Consulenze non sanitarie da privato	336	296	- 40
B.2.B.2.3.B) Collaborazioni coordinate e continuative non sanitarie da privato	230	-	- 230
B.2.B.2.3.D) Lavoro interinale - area non sanitaria	1.000	1.230	230
B.2.B.2.3.E) Altre collaborazioni e prestazioni di lavoro - area non sanitaria	3.316	3.246	- 70
B.2.B.2.4) Rimborso oneri stipendiali del personale non sanitario in comando	*131*	*149*	*18*
B.2.B.2.4.A) Rimborso oneri stipendiali personale non sanitario in comando da Aziende sanitarie pubbliche della Regione	131	149	18

Si precisa che, in questa seconda versione del Bpe, la voce "Collaborazioni coordinate e continuative da privato" è stata più correttamente riclassificata nella riga "Lavoro interinale- area non sanitaria". Tutte le altre voci sono state adeguate al nuovo obiettivo B&S espresso dal decreto di agosto 2016.

B.2.B.3) Formazione (esternalizzata e non)

Descrizione dei valori e motivazioni dello scostamento

Il costo complessivo previsto nell'esercizio 2016 ammonta a 211 €/000.

DESCRIZIONE	BPE V1	BPE V2	DELTA V1_V2
Formazione esternalizzata da pubblico (Ire,	0	0	0
Formazione esternalizzata da ATS/ASST/Fondazioni della Regione	0	1	(1)
Formazione esternalizzata da privato	198	197	1
Formazione non esternalizzata da privato	13	13	0
Totale formazione	**211**	**211**	**0**

B.3) Manutenzione e riparazione (ordinaria esternalizzata)

Descrizione dei valori e motivazioni dello scostamento

Il costo complessivo previsto nell'esercizio 2016 ammonta a 7.128 €/000 ed è così suddiviso:

DESCRIZIONE	BPE V1	BPE V2	DELTA V1_V2
B.3) Manutenzione e riparazione (ordinaria esternalizzata)	**7.715**	**7.128**	**-587**
B.3.A) Manutenzione e riparazione ai fabbricati e loro pertinenze	3.300	2.753	- 547
B.3.C) Manutenzione e riparazione alle attrezzature sanitarie e scientifiche	2.837	2.797	- 40
B.3.F) Altre manutenzioni e riparazioni	1.578	1.578	-

Rispetto alla prima versione del Bpe si è operata una ulteriore riduzione delle "manutenzioni fabbricati" per la quale ci si attende in particolare un risparmio alla voce "manutenzione per immobili" per applicazione dell'effetto *spending review* 2015 unitamente a nuove procedure di monitoraggio e di governo delle attività, in attesa dell'espletamento della nuova procedura di gara per l'affidamento del contratto. Inoltre si rileva una riduzione della manutenzione per attrezzature tecnico scientifiche per l'avvio del nuovo *global service* con condizioni migliorative rispetto al precedente contratto.

B.4) Godimento di beni di terzi

Descrizione dei valori e motivazioni dello scostamento

Il costo complessivo previsto è pari a 4.563 €/000 in riduzione rispetto alla precedente versione del Bpe tenuto conto delle ultime stime di prechiusura al 31.12. ed è così ripartito:

DESCRIZIONE	BPE V1	BPE V2	DELTA V1_V2
B.4) Godimento di beni di terzi	**4.613**	**4.563**	**-50**
B.4.A) Fitti passivi	413	413	-
B.4.B) Canoni di noleggio	***4.200***	***4.150***	***-50***
B.4.B.1) Canoni di noleggio - area sanitaria	3.520	3.550	30
B.4.B.2) Canoni di noleggio - area non sanitaria	680	600	- 80

ASSTIC05 – AMMORTAMENTI (al netto dei capitalizzati)

Descrizione dei valori e delle motivazioni dello scostamento

Gli ammortamenti, al netto dei capitalizzati, ammontano a 2.809 €/000 in linea con il decreto e sono così determinati:

DESCRIZIONE	BPE V1	BPE V2	DELTA V1_V2
B.10) - 13)Ammortamenti delle immobilizzazioni immateriali e materiali	4.955	4.955	-
A.5) Quota contributi c/capitale imputata all'esercizio (al netto costi capitalizzati)	-2.146	-2.146	-
totale ammortamenti al netto dei costi capitalizzati	**2.809**	**2.809**	-

ASSTIC06 – ALTRI COSTI

Il costo complessivo previsto nell'esercizio 2016 ammonta a 6.029 €/000 ed è in linea con il decreto di assegnazione. Si segnala l'incremento della voce "Indennità, rimborso spese (...)" per una più corretta determinazione dei compensi complessivamente previsti per gli organi direzionali e di controllo nella loro nuova composizione. Tale incremento risulta compensato dalle riduzioni rispettivamente delle voci "imposte e tasse" (per adeguamento alle imposte locali) e " servizi di consulenza in area a pagamento" per effetto di azioni di razionalizzazione conseguenti alla nuova regolamentazione aziendale. Di seguito la tabella di dettaglio:

IRES su attività istituzionale	64	65	1
IRAP relativa a collaboratori e personale assimilato a lavoro dipendente	302	302	-
Multe, ammende, penalità, arbitraggi, risarcimenti	48	48	-
Indennità, rimborso spese e oneri sociali per il direttore generale, direttore sanitario,direttore socio-sanitario, direttore amministrativo e componenti del collegio sindacale	557	770	213
Indennità, rimborso spese e oneri sociali per il direttore generale, direttore sanitario,direttore socio-sanitario, direttore amministrativo e componenti del collegio sindacale v/ATS-ASST-Fondazioni d/Regione		39	39
Imposte e tasse (escluse Irap e Ires)	601	437	- 164
Servizi di consulenza sanitaria in area pagamento (art. 55 c.2 CCNL)	1.661	1.572	- 89
assistenza medico specialistica convenzionata interna (SUMAI)	2.796	2.796	-
	6.029	6.029	-

Assistenza medico specialistica convenzionata interna (SUMAI)

Descrizione dei valori e delle motivazioni dello scostamento

Trasporti sanitari per emergenza da pubblico e da privato

Descrizione dei valori e delle motivazioni dello scostamento

Servizi di consulenza sanitaria in area pagamento (art. 55 c.2 CCNL)

Descrizione dei valori e delle motivazioni dello scostamento

Altri costi

Descrizione dei valori e delle motivazioni dello scostamento

ASSTIC07 – ACCANTONAMENTI DELL'ESERCIZIO

Descrizione dei valori e motivazioni dello scostamento

Il valore degli accantonamenti previsti nell'esercizio 2016 ammonta a 2.715 €/000 in linea con il decreto di assegnazione e coerente con le osservazioni contenute nella nota di interruzione dei termini di controllo, con particolare riferimento alla riclassificazione nella voce "Altri accantonamenti" delle quote per un totale di € 288 alle voci "Accantonamento L. Balduzzi" e "Accantonamento al Fondo di perequazione". *Di seguito il dettaglio:*

DESCRIZIONE	BPE V1	BPE V2	DELTA V1_V2
Altri accantonamenti	-	288	288
Accantonamento al fondo premio per operosità medici SUMAI	200	200	-
Accantonamenti per copertura diretta dei rischi (autoassicurazione)	2.227	2.227	-
	2.427	2.715	288

L'importo non tiene conto dell'eventuale aggiornamento delle stime degli accantonamenti per cause legali iscritti nei precedenti bilanci, il cui riesame in sede di chiusura dell'esercizio 2016, potrebbe dare luogo a delle rettifiche.

ASSTIC08 – ONERI FINANZIARI E STRAORDINARI

Descrizione dei valori e motivazioni dello scostamento

Il valore è pari a zero in coerenza con le indicazioni del Decreto.

Si ritiene comunque di osservare che pertanto in sede di BPE non si è tenuto conto delle seguenti passività:

1) Nota di debito nei confronti dell'ex ASL MI2 (ora ATS) relativa ai **verbali NOC 1998-2003** di importo pari a 257 €/000.

2) Eventuali sopravvenienze passive derivanti da potenziale incapienza dei fondi rischi per circa 1.500 €/000 (714 €/000 per cause legali e 760 €/000 per sinistri a copertura diretta), così come illustrato nella relazione ns. prot. n.22 del 02/02/2016 ad oggetto "passività potenziali al 31/12/2015", inviata alla Direzione Generale Welfare a mezzo e-mail in pari data.

Gestione Territoriale

A seguito della L.R. 23/2015 l'ex Azienda Sanitaria Locale MI 2 – Melegnano, a partire dall'01/01/2016, è stata fusa per incorporazione nell'ATS della Città metropolitana di Milano e ha conferito alcuni rami d'azienda all'ASST Melegnano e Martesana.

Alla luce di quanto previsto dalla legge regionale, infatti, la ex Asl MI2 ha ceduto le sottoelencate macro attività e strutture all'ASST Melegnano e Martesana:

- *CURE PRIMARIE*
- *UFFICIO SCELTA E REVOCA DISTRETTTUALE*
- *AREA DEGLI INTERVENTI ALLA FAMIGLIA*
- *AREA DELLE DIPENDENZE/SERT*
- *AREA DELLA VALUTAZIONE MULTIDIMENSIONALE*
- *ATTIVITA' MEDICO LEGALE PER FINALITA' PUBBLICHE*

Ne consegue che questa ASST dovrà attivare una specifica contabilità separata al fine di giungere alla elaborazione di un bilancio separato. Di seguito le voci di Conto Economico del BPE territoriale per l'esercizio 2016.

ENTRATE PROPRIE

Descrizione dei valori e motivazioni dello scostamento

I ricavi per entrate proprie sono in linea con il decreto di assegnazione ed ammontano a 1.074 €/000. Di seguito il dettaglio:

DESCRIZIONE	BPE V1	BPE V2	DELTA V1_V2
Ricavi di ATS per attività di igiene pubblica ed ambientale - certificazioni	208	208	0
Altri ricavi propri di ATS - a soggetti privati	130	130	0
Buoni mensa	48	48	0
Proventi da sperimentazione farmaci	3	3	0
Altri ricavi per prestazioni non sanitarie verso privati	512	512	0
Rimborsi assicurativi	12	12	0
Ticket sulle prestazioni di specialistica ambulatoriale	161	161	0
TOTALE ENTRATE PROPRIE	1.074	1.074	0

PRESTAZIONI SANITARIE E SOCIO SANITARIE

Descrizione dei valori e motivazioni dello scostamento

I ricavi previsti ammontano a 5.803 €/000 in linea con il decreto di assegnazione suddivisi tra ricavi per farmaci erogati in doppio canale, come di seguito:

DESCRIZIONE	BPE V1	BPE V2	DELTA V1_V2
ricavi per farmaci erogati in "Doppio Canale" per ATS di appartenenza	5.764	5.764	0
ricavi per farmaci erogati in "Doppio Canale" per altre ATS lombarde	30	30	0
Altre prestazioni sanitarie ad altri soggetti pubblici	9	9	0
TOTALE PRESTAZIONI SANITARIE	**5.803**	**5.803**	**0**

Doppio canale ex Tip 13

LIBERA PROFESSIONE (art. 55CCNL)

Descrizione dei valori e motivazioni dello scostamento

DESCRIZIONE	BPE V1	BPE V2	DELTA V1_V2
A.4.D) Ricavi per prestazioni sanitarie erogate in regime di intramoenia	*22*	*22*	-
A.4.D.3) Ricavi per prestazioni sanitarie intramoenia - Area sanità pubblica	*22*	*22*	-

UTILIZZI CONTRIBUTI ESERCIZI PRECEDENTI

Descrizione dei valori e motivazioni dello scostamento

Il valore è pari a zero.

ALTRI CONTRIBUTI DA REGIONE (al netto delle rettifiche)

Descrizione dei valori

Gli altri contributi da Regione sono allineati con il decreto di assegnazione ed ammontano ad €/000 26.435:

Come da precisazioni fornite con nota prot. A1.2016.0090360 del 05/09/2016 l'importo assegnato è stato correttamente riclassificato dalla voce "Altri contributi Regione (FSR indistinto) alla voce "Finanziamento di parte corrente Territorio (FSR indistinto)".

ALTRI CONTRIBUTI (al netto delle rettifiche)

Descrizione dei valori

Il valore è pari a zero.

PROVENTI FINANZIARI E STRAORDINARI

Descrizione dei valori e motivazioni dello scostamento

Il valore è pari a zero.

PERSONALE e IRAP personale dipendente

Descrizione dei valori e motivazioni dello scostamento

Il costo del personale è in linea con il decreto di assegnazione ed ammonta ad €/000 10.855 ed è così suddiviso:

DESCRIZIONE	BPE V1	BPE V2	DELTA V1_V2
B.5) Personale del ruolo sanitario	7.696	7.696	-
B.7) Personale del ruolo tecnico	1.024	1.024	-
B.8) Personale del ruolo amministrativo	2.135	2.135	-
TOTALE COSTO DEL PERSONALE	**10.855**	**10.855**	**-**

Il costo dell'IRAP è in linea con il decreto di assegnazione ed ammonta ad €/000 717.

Questa ASST ha provveduto a ricompilare le voci che compongono il Modello A e le righe di Nota Integrativa sulla base delle indicazioni contenute nel Decreto n. 7809 del 4.08.2016 ed in coerenza con le assegnazioni del PGRU 2016, tenendo altresì conto delle osservazioni di cui alla nota di Regione Lombardia del 24.3.2016 prot. 10668.

In merito al punto C) di quest'ultima, circa la mancata inclusione nel budget assegnato per le attività territoriali del finanziamento necessario alla copertura dei costi di n. 20 unità di personale assegnato alla ASST Melegnano e Martesana dal 1 aprile 2016, si è provveduto alla verifica, con esito positivo, dei dati relativi alle competenze stipendiali trasmessi dall'ATS Città Metropolitana, in attesa di ricevere dalla stessa i dati utili per procedere alla ripartizione dei fondi contrattuali, ai fini del successivo invio dell'apposita istanza con nota congiunta con l'indicazione delle risorse da trasferire.

LIBERA PROFESSIONE (art. 55 CCNL) + IRAP

Descrizione dei valori e motivazioni dello scostamento

I costi al personale per l'attività libero professionale sono in linea con il decreto di assegnazione ed ammontano al €/000 22 e non presentano variazioni rispetto alla prima versione del Bpe.

BENI E SERVIZI (netti)

Il costo complessivo dei beni e servizi ammonta ad €/000 13.791 ed è in linea con il decreto di assegnazione, al netto della protesica, attività LP, Sumai, e inclusi gli oneri diversi di gestione.

B.1.A) Acquisti di beni sanitari

Descrizione dei valori e motivazioni dello scostamento

I costi ammontano al €/000 8.644 al netto dei prodotti dietetici e sono così dettagliati:

DESCRIZIONE	BPE V1	BPE V2	DELTA V1_V2
B.1.A) Acquisti di beni sanitari	***8.644***	***8.644***	-
B.1.A.1) Prodotti farmaceutici ed emoderivati	*5.904*	*5.904*	-
B.1.A.1.1) Medicinali con AIC, ad eccezione di vaccini ed emoderivati di produzione regionale	5.904	5.904	-
B.1.A.3) Dispositivi medici	*2.719*	*2.719*	
B.1.A.3.1) Dispositivi medici	2.719	2.719	-
B.1.A.8) Altri beni e prodotti sanitari	*21*	*21*	-

B.1.B) Acquisti di beni non sanitari

Descrizione dei valori e motivazioni dello scostamento

I costi ammontano al €/000 27 e sono così dettagliati:

DESCRIZIONE	BPE V1	BPE V2	DELTA V1_V2
B.1.B) Acquisti di beni non sanitari	***27***	***27***	-
B.1.B.2) Materiali di guardaroba, di pulizia e di convivenza in genere	7	7	-
B.1.B.3) Combustibili, carburanti e lubrificanti	4	4	-
B.1.B.4) Supporti informatici e cancelleria	16	16	-

B.2.A) Acquisti di servizi sanitari

Descrizione dei valori e motivazioni dello scostamento

I costi dei servizi sanitari, al netto della libera professione, ammontano a 2.534 €/000 al netto dei servizi di protesica. Di seguito il dettaglio:

DESCRIZIONE	BPE V1	BPE V2	DELTA V1_V2
B.2.A) Acquisti servizi sanitari	**2.534**	**2.534**	-
B.2.A.11) Acquisto prestazioni di trasporto sanitario	***1.443***	***1.443***	-
B.2.A.11.4) - da privato	1.443	1.443	-
B.2.A.15) Consulenze, Collaborazioni, Interinale e altre prestazioni di lavoro sanitarie e sociosanitarie	***424***	***479***	***55***
B.2.A.15.3) Consulenze, Collaborazioni, Interinale e altre prestazioni di lavoro sanitarie e socios. da privato	*424*	*424*	-
B.2.A.15.3.A) Consulenze sanitarie da privato	424	424	-
B.2.A.15.4) Rimborso oneri stipendiali del personale sanitario in comando	-	*55*	*55*
B.2.A.15.4.A) Rimborso oneri stipendiali personale sanitario in comando da Aziende sanitarie pubbliche della Regione	-	55	55
B.2.A.16) Altri servizi sanitari e sociosanitari a rilevanza sanitaria	***667***	***612***	***-55***
B.2.A.16.2) Altri servizi sanitari e sociosanitari a rilevanza sanitaria da pubblico - Altri soggetti pubblici della Regione	13	13	-
B.2.A.16.4) Altri servizi sanitari da privato	654	599	- 55

Nel corso dell'anno è stato attivato il comando di un dirigente farmacista dall'ATS all'ASST, inizialmente non previsto; il valore del rimborso degli oneri stipendiali è stimato al 31.12.2016 in € 55mila, non previsti nel BPE V1.

Servizi sanitari appaltati o in "service" da terzi

Descrizione dei valori e motivazioni dello scostamento

Il valore è pari a zero.

B.2.B.1) Servizi non sanitari

Descrizione dei valori e motivazioni dello scostamento

I costi complessivi ammontano a 1.793 €/000. Di seguito il dettaglio:

DESCRIZIONE	BPE V1	BPE V2	DELTA V1_V2
B.2.B.1) Servizi non sanitari	***1.793***	***1.793***	-
B.2.B.1.1) Lavanderia	1	1	-
B.2.B.1.2) Pulizia	489	489	-
B.2.B.1.3) Mensa	214	214	-
B.2.B.1.4) Riscaldamento	202	202	-
B.2.B.1.5) Servizi di assistenza informatica	11	11	-
B.2.B.1.6) Servizi trasporti (non sanitari)	8	8	-
B.2.B.1.7) Smaltimento rifiuti	10	10	-
B.2.B.1.8) Utenze telefoniche	263	263	-
B.2.B.1.9) Utenze elettricità	262	262	-
B.2.B.1.10) Altre utenze	137	137	-
B.2.B.1.11) Premi di assicurazione	*194*	*194*	-
B.2.B.1.11.A) Premi di assicurazione - R.C. Professionale	194	194	-
B.2.B.1.12) Altri servizi non sanitari	*2*	*2*	-
B.2.B.1.12.C) Altri servizi non sanitari da privato	2	2	-

Altri servizi non sanitari acquistati in "Service"

Descrizione dei valori e motivazioni dello scostamento

Il valore è pari ad €/000 1.

Altri servizi non sanitari

Descrizione dei valori e motivazioni dello scostamento

Il valore è pari ad €/000 1.

Consulenze, Collaborazioni, Interinale e altre prestazioni di lavoro non sanitarie

Descrizione dei valori e motivazioni dello scostamento

Il valore è pari a zero.

Formazione esternalizzata e non

Descrizione dei valori e motivazioni dello scostamento

Il valore è pari a 7 €/000.

DESCRIZIONE	BPE V1	BPE V2	DELTA V1_V2
B.2.B.3) Formazione (esternalizzata e non)	***7***	***7***	-
B.2.B.3.1) Formazione (esternalizzata e non) da pubblico	-	-	-
B.2.B.3.2) Formazione (esternalizzata e non) da privato	7	7	-

Manutenzione e riparazione (ordinaria esternalizzata)

Descrizione dei valori e motivazioni dello scostamento

Il valore è pari a 274 €/000. Di seguito la tabella di dettaglio:

DESCRIZIONE	BPE V1	BPE V2	DELTA V1_V2
B.3) Manutenzione e riparazione (ordinaria esternalizzata)	**274**	**274**	**-**
B.3.A) Manutenzione e riparazione ai fabbricati e loro pertinenze	235	235	-
B.3.C) Manutenzione e riparazione alle attrezzature sanitarie e scientifiche	1	1	-
B.3.E) Manutenzione e riparazione agli automezzi	8	8	-
B.3.F) Altre manutenzioni e riparazioni	30	30	-

Godimento di beni di terzi

Descrizione dei valori e motivazioni dello scostamento

Il valore è pari ad €/000 473 al netto dei canoni di noleggio per protesica e di seguito il dettaglio:

DESCRIZIONE	BPE V1	BPE V2	DELTA V1_V2
B.4) Godimento di beni di terzi	**473**	**473**	**-**
B.4.A) Fitti passivi	444	444	-
B.4.B) Canoni di noleggio	***29***	***29***	-
B.4.B.1) Canoni di noleggio - area sanitaria	29	29	-

Oneri diversi di gestione

Descrizione dei valori e motivazioni dello scostamento

Il valore è pari ad 39 €/000 di seguito il dettaglio:

DESCRIZIONE	BPE V1	BPE V2	DELTA V1_V2
B.9.C) Altri oneri diversi di gestione	***39***	***39***	-
B.9.C.1) Indennità, rimborso spese e oneri sociali per gli Organi Direttivi e Collegio Sindacale	-	-	-
B.9.C.2) Altri oneri diversi di gestione	39	39	-

INTEGRATIVA E PROTESICA

Descrizione dei valori e motivazioni dello scostamento

Il valore è pari ad €/000 7.203 ed è in linea con il decreto di assegnazione.

DESCRIZIONE	BPE V1	BPE V2	DELTA V1_V2
Prodotti dietetici	14	14	-
Assistenza Protesica non erogata tramite Farmaceutica Convenzionata (ex art. 8, c. 2, D.Lgs. 502/92) c.d. protesica "Maggiore"	2.599	2.599	-
Assistenza Protesica non erogata tramite Farmaceutica Convenzionata (ex art. 8, c. 2, D.Lgs. 502/92) - Costi di gestione magazzino	242	242	-
Acquisto di prestazioni relative all'Assistenza Integrativa - Protezione Artificiale Esterna	1.722	1.722	-
Acquisto di prestazioni relative all'Assistenza Integrativa Extraregione	58	58	-
Canoni di Noleggio sanitari relativi a protesica	2.568	2.568	-
TOTALE PROTESICA	7203	7203	0

AMMORTAMENTI (al netto dei capitalizzati)

Descrizione dei valori e delle motivazioni dello scostamento

Gli ammortamenti, al netto dei capitalizzati, sono in linea con il decreto ed ammontano a 407 €/000 e sono così determinati:

DESCRIZIONE	BPE V1	BPE V2	DELTA V1_V2
B.10) - 13) Ammortamenti delle immobilizzazioni	***1.416***	***1.416***	-
A.5) Costi capitalizzati - totale	***-1.009***	***-1.009***	-
Ammortamenti al netto dei costi capitalizzati	***407***	***407***	-

ALTRI COSTI

Il costo complessivo degli altri costi ammonta ad €/000 339 ed è in linea con il decreto di assegnazione.

DESCRIZIONE	BPE V1	BPE V2	DELTA V1_V2
assistenza medico specialistica convenzionata interna (SUMAI)	138	138	0
Imposte e tasse (escluse Irap e Ires)	58	58	0
IRAP relativa a collaboratori e personale assimilato a lavoro dipendente	44	44	0
IRES su attività commerciale	99	99	0
Totale altri costi	***339***	***339***	-

Assistenza medico specialistica convenzionata interna (SUMAI)

Descrizione dei valori e delle motivazioni dello scostamento

Di cui:

DESCRIZIONE	BPE V1	BPE V2	DELTA V1_V2
B.2.A.3) Acquisti servizi sanitari per assistenza specialistica ambulatoriale	***138***	***138***	-
B.2.A.3.4) - da privato - Medici SUMAI	138	138	-

Trasporti sanitari da pubblico e da privato

Descrizione dei valori e delle motivazioni dello scostamento

Servizi di consulenza sanitaria in area pagamento (art. 55 c.2 CCNL)

Descrizione dei valori e delle motivazioni dello scostamento

Il valore è pari a zero.

Altri costi

Descrizione dei valori e delle motivazioni dello scostamento

DESCRIZIONE	BPE V1	BPE V2	DELTA V1_V2
Imposte e tasse (escluse Irap e Ires)	58	58	0
IRAP relativa a collaboratori e personale assimilato a lavoro o	44	44	0
IRES su attività commerciale	99	99	0
Totale altri costi	***201***	***201***	-

ACCANTONAMENTI DELL'ESERCIZIO

Descrizione dei valori e motivazioni dello scostamento

Il valore è pari a zero.

ONERI FINANZIARI E STRAORDINARI

Descrizione dei valori e motivazioni dello scostamento

Il valore è pari a zero.

NOTA INTEGRATIVA DESCRITTIVA
EMERGENZA URGENZA 118

BILANCIO PREVENTIVO 2016

Azienda
ASST MELEGNANO E DELLA MARTESANA
Codice azienda:
708

Regione Lombardia

Sommario

1. Criteri generali 3
2. Criteri di valutazione adottati per la redazione del BPE 2016 3
3. Ricavi 4

ASSTIR01 – DRG 4
ASSTIR02 – FUNZIONI NON TARIFFATE 4
ASSTIR03 – AMBULATORIALE 4
ASSTIR04 – NEUROPSICHIATRIA 4
ASSTIR05 – SCREENING 4
ASSTIR06 – ENTRATE PROPRIE 4
ASSTIR07 – LIBERA PROFESSIONE (art. 55CCNL) 5
ASSTIR08 – PSICHIATRIA 5
ASSTIR09 – FILE F 5
ASSTIR10 – UTILIZZI CONTRIBUTI ESERCIZI PRECEDENTI 5
ASSTIR11 – ALTRI CONTRIBUTI DA REGIONE (al netto delle rettifiche) 5
ASSTIR12 – ALTRI CONTRIBUTI (al netto delle rettifiche) 5
ASSTIR13 – PROVENTI FINANZIARI E STRAORDINARI 5
ASSTIR14 – CONTRIBUTO PSSR 5
ASSTIR15 – PRESTAZIONI SANITARIE 5

4. Costi 7

ASSTIC01 – PERSONALE e ASSTIC02 – IRAP personale dipendente 7
ASSTIC03 – LIBERA PROFESSIONE (art. 55 CCNL) + IRAP 7
ASSTIC04 – BENI E SERVIZI (netti) 7
ASSTIC05 – AMMORTAMENTI (al netto dei capitalizzati) 8
ASSTIC06 – ALTRI COSTI 8
ASSTIC07 – ACCANTONAMENTI DELL'ESERCIZIO 9
ASSTIC08 – ONERI FINANZIARI E STRAORDINARI 9

1. Criteri generali

Il Bilancio Preventivo economico 2016 è costituito dai seguenti documenti:

- BILANCIO;
- NOTA INTEGRATIVA DESCRITTIVA GESTIONE SANITARIA E TERRITORIALE;
- RELAZIONE DEL DIRETTORE GENERALE;
- MODELLO A: DETTAGLIO COSTI DEL PERSONALE;
- PIANO DEGLI INVESTIMENTI;
- RELAZIONE PIANO INVESTIMENTI;
- SCHEMA DI DETTAGLIO CONTRIBUTI VINCOLATI
- TABELLA DI DETTAGLIO ALTRE PRESTAZIONI
- TABELLA DI DETTAGLIO ACCANTONAMENTI
- MODELLO UDO ASST

Il Bilancio Preventivo economico 2016 è stato predisposto secondo le indicazioni regionali contenute nella nota prot. n. A1.2016.0015724 del 22/01/2016 e nella nota prot. n. A1.2016.0029391 del 18/02/2016.

Il Bilancio Preventivo economico 2016 è stato predisposto in migliaia di euro. L'arrotondamento è stato eseguito all'unità inferiore per migliaia inferiori a 500 Euro e all'unità superiore per migliaia pari o superiori a 500 Euro.

I valori iscritti nel Bilancio Preventivo economico 2016 si riferiscono ai valori dei flussi regionali di attività e alla stima effettuata sulla base dei valori di prechiusura al IV CET 2015, nonché agli obiettivi e ai criteri determinati nelle disposizioni di cui alla X/4702 del 29.12.2015.

Nella redazione del Bilancio Preventivo economico 2016 si è tenuto conto delle disposizioni di cui alla DGR n. X/4702 del 29.12.2015 "Determinazioni in ordine alla gestione del servizio socio sanitario regionale per l'esercizio 2016";

2. Criteri di valutazione adottati per la redazione del BPE 2016

Il Bilancio Preventivo economico annuale è lo strumento di programmazione finanziaria ed economica dell'azienda sanitaria. Pertanto, sulla base di quanto disposto dall'art. 25 del DLgs 118/2011, si forniscono i criteri utilizzati per la redazione del documento previsionale, in coerenza con gli atti di programmazione regionale e aziendale.

3. Ricavi

ASSTIR01 – DRG

Descrizione dei valori e motivazioni dello scostamento

ASSTIR02 – FUNZIONI NON TARIFFATE

Descrizione dei valori e motivazioni dello scostamento

ASSTIR03 – AMBULATORIALE

Descrizione dei valori e motivazioni dello scostamento

ASSTIR04 – NEUROPSICHIATRIA

Descrizione dei valori e motivazioni dello scostamento

ASSTIR05 – SCREENING

Descrizione dei valori e motivazioni dello scostamento

ASSTIR06 – ENTRATE PROPRIE

Entrate proprie *(escluse le voci che rientrano "Altre prestazioni sanitarie da .....")*

Descrizione dei valori e motivazioni dello scostamento

Altre prestazioni sanitarie da ...

Descrizione dei valori e motivazioni dello scostamento

ASSTIR07 – LIBERA PROFESSIONE (art. 55CCNL)

Descrizione dei valori e motivazioni dello scostamento

ASSTIR08 – PSICHIATRIA

Descrizione dei valori e motivazioni dello scostamento

ASSTIR09 – FILE F

Descrizione dei valori e motivazioni dello scostamento

ASSTIR10 – UTILIZZI CONTRIBUTI ESERCIZI PRECEDENTI

Descrizione dei valori e motivazioni dello scostamento

Il valore è pari a zero

ASSTIR11 – ALTRI CONTRIBUTI DA REGIONE (al netto delle rettifiche)

Descrizione dei valori

ASSTIR12 – ALTRI CONTRIBUTI (al netto delle rettifiche)

Descrizione dei valori

I contributi da ATS/ASST/Fondazioni della regione ammontano a 882 €/000 in linea con il decreto di assegnazione e sono riferiti al finanziamento delle attività di emergenza urgenza (118):

Descrizione	Impor
ALTRI CONTRIBUTI IN C/ESERCIZIO DA ENTI PUBBLICI (areu)	882

ASSTIR13 – PROVENTI FINANZIARI E STRAORDINARI

Descrizione dei valori e motivazioni dello scostamento

ASSTIR14 – CONTRIBUTO PSSR

ASSTIR15 – PRESTAZIONI SANITARIE

I ricavi complessivi ammontano ad €/000 3.159 e sono così suddivisi:

Doppio Canale e I ciclo terapeutico

Descrizione dei valori e motivazioni dello scostamento

Reti sanitarie

Descrizione dei valori e motivazioni dello scostamento

Subacuti

Descrizione dei valori e motivazioni dello scostamento

Altre prestazioni sanitarie v/ATS di appartenenza

Descrizione dei valori e motivazioni dello scostamento

Altre prestazioni sanitarie verso altre ATS/ASST/Fondazioni lombarde

Descrizione dei valori e motivazioni dello scostamento

4. Costi

ASSTIC01 – PERSONALE e ASSTIC02 – IRAP personale dipendente

Descrizione dei valori e motivazioni dello scostamento

Questa ASST ha provveduto a ricompilare le voci che compongono il Modello A e le righe di Nota Integrativa sulla base delle indicazioni contenute nel Decreto n. 7809 del 4.08.2016 ed in coerenza con le assegnazioni del PGRU 2016, tenendo altresì conto delle osservazioni di cui alla nota di Regione Lombardia del 24.3.2016 prot. 10668.
In merito a quest'ultima si precisa in particolare relativamente al punto D) si conferma che le RAR della sezione Modello A AREU e nelle corrispondenti righe della NI-118 sono state indicate come richiesto.

Totale Costo del personale	***780***
B.5) Personale del ruolo sanitario	**780**
B.5.A) Costo del personale dirigente ruolo sanitario	***492***
B.5.A.1) Costo del personale dirigente medico	*492*
B.5.A.1.1) Costo del personale dirigente medico - tempo indeterminato	478
B.5.A.1.2) Costo del personale dirigente medico - tempo determinato	14
B.5.A.1.3) Costo del personale dirigente medico - altro	-
B.5.A.2) Costo del personale dirigente non medico	-
B.5.A.2.1) Costo del personale dirigente non medico - tempo indeterminato	-
B.5.A.2.2) Costo del personale dirigente non medico - tempo determinato	-
B.5.A.2.3) Costo del personale dirigente non medico - altro	-
B.5.B) Costo del personale comparto ruolo sanitario	***288***
B.5.B.1) Costo del personale comparto ruolo sanitario - tempo indeterminato	288
B.5.B.2) Costo del personale comparto ruolo sanitario - tempo determinato	-
B.5.B.3) Costo del personale comparto ruolo sanitario - altro	-

ASSTIC03 – LIBERA PROFESSIONE (art. 55 CCNL) + IRAP

Descrizione dei valori e motivazioni dello scostamento

ASSTIC04 – BENI E SERVIZI (netti)

Il costo complessivo previsto nell'esercizio 2016 ammonta a 88.558 €/000 in linea con il decreto di assegnazione.

B.1.A) Acquisti di beni sanitari

Descrizione dei valori e motivazioni dello scostamento

I costi dei beni sanitari ammontano 40 €/000 .

B.1.B) Acquisti di beni non sanitari

Descrizione dei valori e motivazioni dello scostamento

B.2.A) Acquisti di servizi sanitari

Descrizione dei valori e motivazioni dello scostamento

I costi dei servizi sanitari ammontano a 7 €/000 e riguardano pulizia e utenze.

Servizi sanitari appaltati o in "service" da terzi

Descrizione dei valori e motivazioni dello scostamento

B.2.B.1) Servizi non sanitari

Descrizione dei valori e motivazioni dello scostamento

Altri servizi non sanitari acquistati in "Service"

Descrizione dei valori e motivazioni dello scostamento

Di cui:

Altri servizi non sanitari

Descrizione dei valori e motivazioni dello scostamento

Di cui:

B.2.B.2) Consulenze, Collaborazioni, Interinale e altre prestazioni di lavoro non sanitarie

Descrizione dei valori e motivazioni dello scostamento

B.2.B.3) Formazione (esternalizzata e non)

Descrizione dei valori e motivazioni dello scostamento

B.3) Manutenzione e riparazione (ordinaria esternalizzata)

Descrizione dei valori e motivazioni dello scostamento

B.4) Godimento di beni di terzi

Descrizione dei valori e motivazioni dello scostamento

ASSTIC05 – AMMORTAMENTI (al netto dei capitalizzati)

Descrizione dei valori e delle motivazioni dello scostamento

ASSTIC06 – ALTRI COSTI

Assistenza medico specialistica convenzionata interna (SUMAI)

Descrizione dei valori e delle motivazioni dello scostamento

Trasporti sanitari per emergenza da pubblico e da privato

Descrizione dei valori e delle motivazioni dello scostamento

Di cui:

Servizi di consulenza sanitaria in area pagamento (art. 55 c.2 CCNL)

Descrizione dei valori e delle motivazioni dello scostamento

Di cui:

Altri costi

Descrizione dei valori e delle motivazioni dello scostamento

Di cui IRAP relativa a Personale Dipendente pari a 55 €/000 :

Y.1) IRAP	**55**
Y.1.A) IRAP relativa a personale dipendente	55
Y.1.B) IRAP relativa a collaboratori e personale assimilato a lavoro dipendente	-
Y.1.C) IRAP relativa ad attività di libera professione (intramoenia)	-
Y.1.D) IRAP relativa ad attività commerciale	-
Y.2) IRES	-
Y.2.A) IRES su attività istituzionale	-
Y.2.B) IRES su attività commerciale	-
Y.3) Accantonamento a F.do Imposte (Accertamenti, condoni, ecc.)	-
Totale imposte e tasse	**55**

ASSTIC07 – ACCANTONAMENTI DELL'ESERCIZIO

Descrizione dei valori e motivazioni dello scostamento

ASSTIC08 – ONERI FINANZIARI E STRAORDINARI

Descrizione dei valori e motivazioni dello scostamento

RELAZIONE DEL DIRETTORE GENERALE

BILANCIO PREVENTIVO 2016

Denominazione Azienda Sanitaria

ASST MELEGNANO E DELLA MARTESANA

Codice azienda:

708

Regione Lombardia

Sommario

1. Generalità sull'organizzazione dell'Azienda 3
2. Generalità sulla struttura e sull'organizzazione dei servizi 4
   2.1 Assistenza ospedaliera 4
   2.2 Territoriale 5
3 Gestione organizzativa e strategica dell'esercizio 6
4 Il sistema degli acquisti – area contratti 14
5 La gestione economico-finanziaria dell'Azienda 15
6 Il bilancio dell'anno 2016 21
7 Segnalazione osservazioni e/o criticità in ordine al BPE 2016 V2 23

Modello ASST-IRCCS
Relazione del Direttore Generale

La presente relazione del Direttore Generale, che correda il Bilancio di Previsione 2016, riadottato a seguito di interruzione dei termini di controllo per effetto della nota regionale prot. A1.2016.0045904 del 6 aprile 2016 e per adeguarlo alla nuova assegnazione economica di cui al Decreto n. 7809 del 4.08.2016 del Direttore Centrale Programmazione Finanza – Controllo di Gestione, è stata redatta facendo riferimento alle disposizioni del D.Lgs. 118/11, ovvero facendo riferimento al Codice Civile e ai Principi Contabili Nazionali (OIC), fatto salvo quanto differentemente previsto dallo stesso D.Lgs. 118/2011.

La presente relazione, in particolare, contiene tutte le informazioni minimali richieste dal D.Lgs. 118/2011. Fornisce inoltre tutte le informazioni supplementari, anche se non specificamente richieste da disposizioni di legge, ritenute necessarie a dare una rappresentazione esaustiva della gestione sanitaria ed economico-finanziaria dell'esercizio 2016, evidenziando i collegamenti con gli atti di programmazione regionale e aziendale.

1. Generalità sull'organizzazione dell'Azienda

Denominazione: Azienda Socio Sanitaria Territoriale "Melegnano e della Martesana"

Sede legale: Via Pandina, 1 – 20070 Vizzolo Predabissi MI

Cod. Ente: 708

L'ASST Melegnano e della Martesana nasce dalla fusione dell'AO Ospedale di Circolo di Melegnano e del "ramo d'azienda" territoriale dell'ASL Provincia di Milano 2. Non vi è stata quindi nessuna cessione di strutture e/o attività ma solo l'acquisizione dell'attività erogativa della predetta ASL, secondo il dettato normativo della Legge Regionale n. 23/2015 e sulla base della DGR n. X/4479 del 10.12.2015 (atto costitutivo) e del Decreto n. 11979 del 31.12.2015 del Direttore Generale Welfare (trasferimento del personale, dei beni immobili e mobili registrati e delle posizioni attive e passive già in capo alle ex ASL/AO).

2. Generalità sulla struttura e sull'organizzazione dei servizi

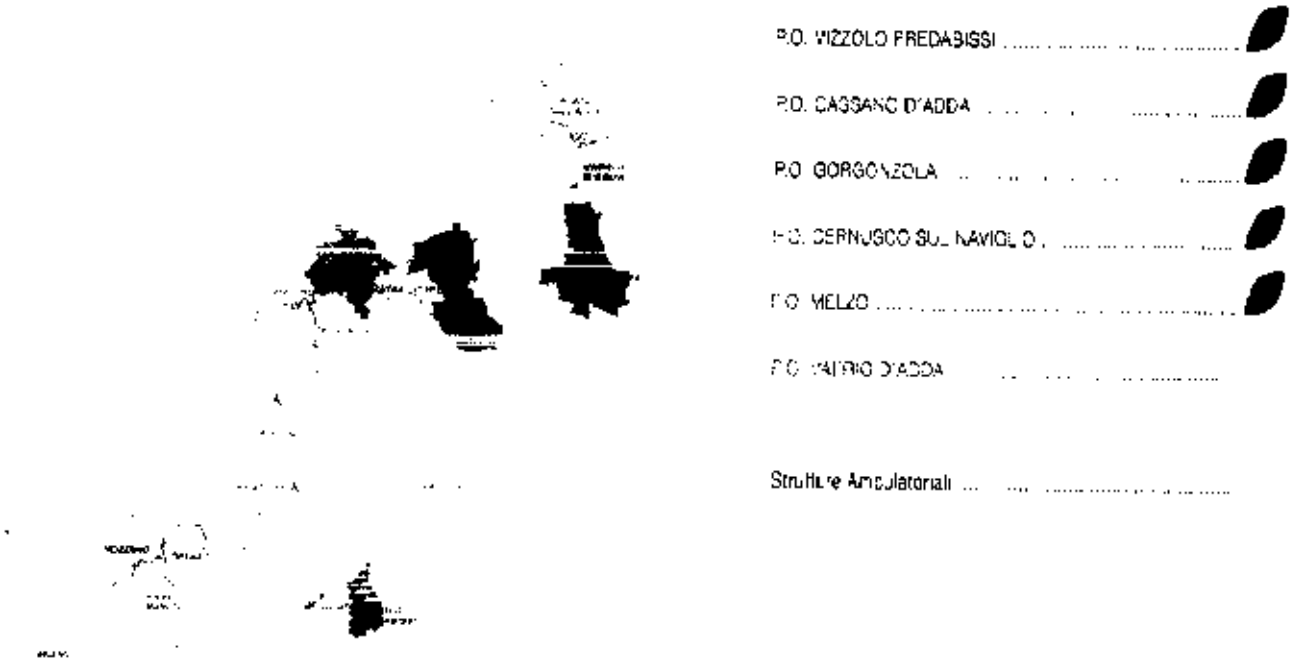

2.1 Assistenza ospedaliera

Come detto, con propria Deliberazione n. X/4479 del 10/12/2015 la Giunta Regionale della Regione Lombardia ha costituito, in attuazione della L.R. n.23/2015, l'Azienda Socio Sanitaria Territoriale Melegnano e della Martesana.

Con questa deliberazione sono definiti gli ambiti territoriali di competenza, i servizi e le strutture afferenti all'ASST costituita.

L'Azienda Socio Sanitaria Territoriale di Melegnano e della Martesana ha un bacino di utenza di circa 630.000 abitanti nell'area a sud e a est di Milano, è costituita da 6 Ospedali con 688 posti letto attivi e 41 poliambulatori/strutture extraospedaliere. Nel 2015 ha registrato 134 mila accessi in Pronto Soccorso, con una media di 365 utenti/die, 26 mila ricoveri e 4 milioni di prestazioni specialistiche. L'Azienda concorre a garantire gli obiettivi assistenziali secondo il principio dell'efficacia (qualità e sicurezza delle cure) dell'efficienza, della centralità del paziente e dell'umanizzazione delle cure.

I Presidi Ospedalieri:

1. **Presidio Ospedaliero di Vizzolo Predabissi-Cassano d'Adda**
   - **Stabilimento di Vizzolo** Via Pandina, 1 - Vizzolo Predabissi MI
   - **Stabilimento di Cassano d'Adda** Via Quintino di Vona, 41 - Cassano d'Adda MI

2. **Presidio Ospedaliero di Cernusco sul Naviglio-Vaprio d'Adda**
   - **Stabilimento di Cernusco** Via Uboldo, 13 - Cernusco sul Naviglio MI
   - **Stabilimento di Vaprio D'Adda** Via Don Moletta, 22 – Vaprio D'Adda MI

3. **Presidio Ospedaliero di Melzo-Gorgonzola**
   - **Stabilimento di Melzo** Via Volontari del sangue, 5 - Melzo MI
   - **Stabilimento di Gorgonzola** Via Bellini, 5 - Gorgonzola MI

2.2 Territoriale

Il settore aziendale rete territoriale della ASST di Melegnano e della Martesana comprende n. 53 Comuni attualmente articolata in 4 Distretti Socio Sanitari, UU.OO.CC:

- Distretto di San Giuliano Milanese;
- Distretto di Cernusco sul Naviglio;
- Distretto di Melzo;
- Distretto di Rozzano.

Ogni Distretto è suddiviso in due ambiti territoriali sociali di cui alla Legge 328/2000, aggregazioni di Comuni preposte alla programmazione e all'erogazione dei servizi-socio assistenziali di competenza comunale.

Il Settore territoriale della ASST comprende inoltre il Dipartimento delle Dipendenze, articolato nella UOC Servizio Territoriale delle Dipendenze e nella UOC Servizio Territoriale di Alcologia e comportamenti di Addiction, e il Servizio UOC di Medicina Legale che assicura l'erogazione dell'attività certificativa e valutativa Medico legale.

L'ASST garantisce ai cittadini l'accesso alle prestazioni Socio Sanitarie previste dai Lea e dai Lea aggiuntivi di altri programmi regionali, nonché l'integrazione di specifici interventi sanitari, socio sanitari e sociali tra loro e con le reti di offerta complementari.

I Poliambulatori afferenti all'azienda sono situati nei seguenti comuni:

Binasco, Melegnano, Opera, Paullo, Peschiera Borromeo, Cassina De' Pecchi, Rozzano, San Donato Milanese, San Giuliano Milanese, Pieve Emanuele, Segrate, Trezzo sull'Adda, Vimodrone, Pioltello.

Le attività connesse al Dipartimento di Salute mentale (psichiatria territoriale e neuropsichiatria infantile):
UONPIA, CPS, CRT, CRA distribuite sul territorio (Cassina, Paullo, Melegnano, Melzo, San giuliano, San Donato, Trezzo d'Adda, Pioltello, Cernusco)

I consultori Familiari:
Bussero, Melegnano, Melzo, Paullo, Rozzano, San Donato, San Giuliano, Cernusco, Gorgonzola, Pioltello, Pieve Emanuele, Segrate.

SEDI SERT:
Rozzano, Trezzo sull'Adda, Gorgonzola, Vizzolo Predabissi.

SEDI NOA e Comportamenti di Addiction: Pieve Emanuele e Cassina de Pecchi

I servizi diretti al cittadino:

Sportelli di scelta e revoca, l'assistenza protesica, l'assistenza farmaceutica domiciliare, la nutrizione artificiale domiciliare, le cure domiciliari

2.3Emergenza Urgenza (118)

L'azienda gestisce nell'ambito della rete regionale una postazione territoriale di Mezzo di Soccorso Avanzato (MSA) Automedica, operativo H 24, con base operativa a Cernusco sul Naviglio.
L'organizzazione dell'attività prevede la presenza in turno di medici dei Servizi di Anestesia e Rianimazione dell'ASST Melegnano e Martesana (Vizzolo – Melzo – Cernusco) e del PS di Vizzolo e di infermieri dei reparti di Pronto Soccorso e Terapia Intensiva dei PP.OO., tutti adeguatamente formati con apposito corso IPMSA. I medici ed infermieri operano sia in orario di servizio istituzionale che in sistema premiante.
Gli autisti dell'automedica sono forniti da Croce Bianca con apposita convenzione tra Croce Bianca ed AREU.
Le missioni concluse nel 2015 sono pari a 1.345.

3 Gestione organizzativa e strategica dell'esercizio

Azioni strutturali ed organizzative

La *Mission* della neo costituita ASST "Melegnano e della Martesana" è quella di fornire una risposta adeguata alla domanda di salute dei cittadini fornendo le prestazioni sanitarie e sociosanitarie nell'ambito dei livelli di assistenza definiti dalla programmazione sanitaria nazionale e regionale, utilizzando le risorse assegnate dal finanziamento regionale e concordate con l'ATS Città Metropolitana di Milano e nel rispetto di quanto la legge di evoluzione del Sistema Sanitario Lombardo tende e che si sintetizza "**dalla cura al prendersi cura"** mettendosi a fianco del percorso di vita delle persone croniche o fragili e delle loro famiglie.

L'orientamento alla presa in carico della persona nel suo complesso ha imposto una rivisitazione dell'attuale assetto della ASST, al fine di rendere lo stesso attuale rispetto alla *mission* sopradescritta nonché **equo** in termini di posizionamento geografico, **omogeneo** in termini di diversificazione dell'offerta sanitaria e **sostenibile** in termini di parametri di efficienza ed efficacia produttiva ed economica.
La nuova direzione strategica ha effettuato una precisa diagnosi della situazione nei primi tre mesi di mandato mettendo a fuoco punti di forza ed aree di miglioramento che sono stati poi oggetto della programmazione strategica aziendale attraverso azioni specifiche.
In sintesi, la diagnosi effettuata evidenziava come l'offerta della ASST si presentasse da un lato estremamente diffusa nella realtà territoriale ma con una forte esigenza di riorganizzazione e di sviluppo di alcuni presidi nell'ottica richiesta dalla nuova legge di evoluzione del SSR.
In particolare i sei Stabilimenti Ospedalieri non erano connotati in maniera distintiva e l'offerta ambulatoriale territoriale era caratterizzata da un'offerta parcellizzata e dispersa in termini di singole specialità.
Il grado di parcellizzazione e di dispersione dell'offerta territoriale comporta una situazione per la quale non vengono soddisfatti i bisogni sanitari e sociosanitari dei cittadini residenti tanto che circa il 75% dei residenti migra al di fuori delle strutture di offerta ambulatoriale della ASST per farsi curare.
Pertanto il punto di forza dell'azienda in termini di offerta è sicuramente l'elevata presenza territoriale ma il punto di miglioramento è rappresentato dall'esigenza di razionalizzare e meglio connotare in ottica di presa in carico dei cronici e fragili tale offerta.
L'ASST "Melegnano e della Martesana" serve un territorio che si estende in lunghezza per circa 120 km nella fascia est della cintura della Città Metropolitana di Milano con circa 650.000 assistiti e circa 160.000 cronici.
Poiché non si può migliorare ciò che non si misura, la Direzione Strategica, per ridisegnare l'offerta, è partita dall'analisi della domanda. Il concetto non è stato cosa siamo stati bravi a fare ma cosa c'è bisogno di fare.
Pertanto è stato misurato sul territorio il numero e la tipologia di pazienti cronici e fragili.

La rappresentazione del territorio della ASST "Melegnano e della Martesana" evidenzia un numero di malati cronici e fragili esattamente sovrapponibile alla fotografia regionale (30% circa dei pazienti 75% circa della spesa) con una concentrazione delle morbilità su 4/5 patologie prevalenti.
Sulla base della misurazione del fabbisogno è stata poi ipotizzata una riorganizzazione dei presidi ospedalieri e di quelli ambulatoriali e socio sanitari territoriali coerente.

Il nuovo assetto organizzativo proposto tende pertanto a razionalizzare e potenziare l'offerta sia in termini di numero e tipologia sia in termini di fasce orarie di apertura soprattutto per alcune branche specialistiche di particolare interesse per la categoria dei malati cronici quali cardiologia, pneumologia, diabetologia, neurologia.

708 – ASST Melegnano e della Martesana

DPCS ex ASL Mi2	Assistiti			Assistenza specialistica ambulatoriale valorizzazione			Assistenza farmaceutica valorizzazione		
Tipologie Cronicità	Popolazione assistita	assistiti cronici	% incidenza su totale	totale ASL	assistiti cronici	% incidenza sul totale	totale ASL	assistiti cronici	% incidenze sul totale
NEOPLASTICI		29.153	4,49%		36.949.626	20,82%		31.608.226	21,03%
DIABETICI		24.435	3,76%		10.773.575	6,07%		15.763.513	10,49%
CARDIOVASCULOPATICI	650.006	90.532	13,93%	177.474.380	32.988.868	18,59%	150.324.493	41.373.530	27,52%
BRONCOPNEUMOPATICI		11.517	1,77%		3.450.876	1,94%		5.973.165	3,98%
GASTROENTEROPATICI		6.159	0,95%		2.501.919	1,41%		3.480.764	2,32%
Totale		157.670	24,29%		86.664.865	48,83%		98.255.914	65,36%

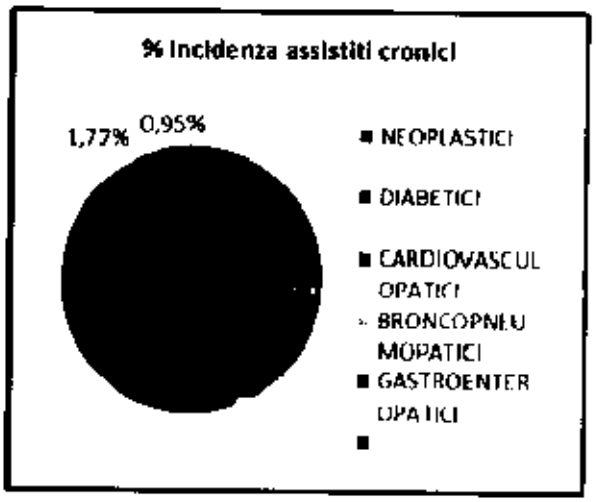

Il progetto di riorganizzazione basato quindi su un'analisi del territorio, della domanda, dei flussi e dell'analisi territoriale della distribuzione di cronici e fragili ed orientato all'Equità Omogeneità, Sostenibilità (EOS) prevede:

- N. 3 ospedali multi- specialistici dedicati agli acuti (Vizzolo Predabissi, Melzo, Cernusco sul Naviglio)
- N. 2 presidi dedicati ai cronici e fragili (POT Vaprio d'Adda e Presst Gorgonzola)
- N. 1 presidio dedicato all'attività riabilitativa (Cassano d'Adda)
- N. 5 presidi specialistici ambulatoriali e socio-sanitari territoriali (PAT)
- N. 15 Strutture Socio- Sanitarie Territoriali

La programmazione della strategia ospedaliera e quella territoriale è già stata oggetto di presentazione in Conferenza dei Sindaci il 29 febbraio e il 20 luglio.

A fronte quindi della prospettata cessazione di attività presso alcune sedi ambulatoriali che hanno registrato negli ultimi anni indici di produttività e di attrazione molto bassi si prevede un allargamento della gamma di specialità cliniche da attivarsi presso altre sedi ambulatoriali, individuate secondo criteri di razionale distribuzione geografica ed economia di scala concentrando e ampliando le unità di offerta.

[redacted]	[redacted]	[redacted]
Presidi Ospedalieri	6	4
Poliambulatori Specialistici Territoriali	14	5
POT Vaprio	0	1
PreSST Gorgonzola	0	1
Presidi Socio Sanitari Distrettuali	23	15
[redacted]	[redacted]	[redacted]

[redacted]	N. Discipline Spec. attuali	N. Discipline spec. Previste	Ore/sett attuali accreditate	Ore/sett Trasferite	Ore/sett [redacted]	[redacted]
Binasco Via Matteotti 32	4	16	35	37	36	108
Cassano d'Adda via Di Vona 41	6	17	83	54	21	158
Gorgonzola Via Bellini 11 - PreSST	11	18	254	0	30	284
Paullo Via Mazzini 17/19	8	16	72	24	22	118
Rozzano Via Glicini	5	16	71	23	23	117
San Donato Milanese Via Fermi 1/Via Sergnano	12	17	107	92	50	249
Segrate Via Amendola 3	5	16	50	87	24	161
Vaprio d'Adda - POT	15	21	241	60	41	342
San Giuliano M.se	1	1	30	0	0	30
[redacted]	65	138	[redacted]	[redacted]	[redacted]	[redacted]

Il nuovo assetto organizzativo prevede, quindi, un incremento di 247 ore alla settimana (per le quali richiedere l'accreditamento ex novo).
Di queste ben 110 ore esprimono le discipline prevalenti per la presa in carico del paziente cronico (Cardiologia, Pneumologia, Diabetologia, Medicina Interna, Neurologia).
Il numero delle discipline specialistiche attuali rapportate al numero delle discipline specialistiche previste aumenteranno del 100% e gli orari di accesso rispetto agli attuali avranno un incremento del 68%.

La riorganizzazione, quindi, si propone decisamente di contrastare il deflusso già in atto da parecchi anni mettendo a disposizione dei pazienti una offerta piena ed integrata tra componente sanitaria e sociosanitaria realizzata attraverso le economie di scala derivanti dalla concentrazione.

Nel nuovo assetto territoriale è stata posta particolare attenzione all'area Sud, attualmente poco coperta in termini di qualità e quantità (potenziando le sedi di San Donato, San Giuliano, Binasco, Segrate, Rozzano, Paullo), mentre l'offerta territoriale per cronici e fragili del centro nord verrà concentrata sulle strutture previste come *mission* per questo tipo di attività (PoT di Vaprio d'Adda, il PressT di Gorgonzola, e la struttura di riabilitazione di Cassano d'Adda).

Principali eventi di attuazione operativa già effettuati

In base alla programmazione strategica delineata l'Azienda, nei primi mesi del suo mandato, ha:

- Acquisito tutte le attività territoriali ex asl, consultori, dipendenze, protesica, farmaceutica
- Effettuata e condivisa la programmazione strategica ed operativa con assegnazione degli obiettivi a livello di dipartimento/unità operativa/singolo dipendente
- Stanziati 1,4 milioni di investimenti in apparecchiature tecnologiche sanitarie, sistemi IT, letti (210)
- Aperto PS pediatrico a Vizzolo
- Aperto 48 posti letto (Chirurgia e Medicina) a Melzo rispettando i programmi e le promesse fatte ad inizio anno ed oggetto di interrogazione Regionale
- Aperto 14 posti letto a Melzo di Otorinolaringoiatria a Melzo
- Posizionato monoblocco a Melzo che accoglierà 4 sale operatorie e 30 ambulatori (primavera 2017)
- Avviata la gara per ristrutturazione POT di Vaprio (3 milioni di finanziamento) con aggiudicazione avvenuta a fine agosto.

Passi previsti nell'ambito della riorganizzazione

1) *Trasferimento dei malati di Oncologia (19) e di Hospice (10) da Gorgonzola a Melzo e Cernusco.*
Il trasferimento è da tempo ipotizzato ed è necessario per motivazioni di sicurezza sanitaria che, ad oggi, lo stabilimento di Gorgonzola non offre. Non è possibile disporre di un solo spazio per accogliere ambedue le strutture in un solo stabilimento. Peraltro dividere le due componenti risponde anche a motivazioni di ordine organizzativo. Sono infatti frequenti in Lombardia situazioni nelle quali l'Hospice non è integrato con l'Oncologia. Il tema della "terminalità" si ritiene debba trovare una collocazione maggiormente trasversale e sinergica con il Dipartimento di Emergenza urgenza e con gli specialisti di Terapia del dolore. In sede di Collegio di Direzione è stato analizzato il trasferimento evidenziando punti di forza e di debolezza del trasferimento della componente di oncologia nelle sedi alternative di Cernusco sul Naviglio e Melzo e si è espresso all'unanimità per Cernusco sul Naviglio.
Principali motivazioni:

a. Il 50% degli attuali malati di oncologia presenta complicanze cardiologiche a motivo della cardio-tossicità dei nuovi farmaci. A Cernusco è presente equipe di cardio-oncologia
b. Negli spazi liberi a Melzo si trasferirebbe la pediatria in contiguità di piano con la struttura materno-infantile. Tale posizionamento genera economie di scala nelle risorse

In sintesi, si ritiene che sia da un punto di vista dei razionali economico-organizzativi, sia dal punto di vista dei razionali sanitari la scelta del trasferimento dell'oncologia su Cernusco e dell'Hospice a Melzo sia quella migliore.

2) *Cassano d'Adda, concentrazione dell'attività di riabilitazione.*

L'Azienda ritiene che concentrare l'attività riabilitativa a Cassano risponda a logiche industriali che consentano di connotare in maniera definita il presidio concentrando in un unico punto tutta l'attività riabilitativa. Ora sono presenti due poli uno a Cernusco sul Naviglio in concessione (70 p.l.) ed uno a Cassano d'Adda gestito dall'azienda 46 p.l. L'ipotesi progettuale prevede di concentrare tutta l'attività a Cassano d'Adda ridistribuendo 10 p.l. a favore dell'attività interna e mettendo a gara anche la ristrutturazione di circa 3500 mq recentemente bonificati ma ancora a "rustico".

3) *Chiusura notturna del punto di primo intervento a Vaprio:*

In ossequio al progetto presentato ed approvato da Regione di trasformazione del PO di Vaprio in POT va trasformato il punto da h 24 ad h 12. Tale trasformazione, in pieno accordo con l'Ente Locale, ha già visto una serie di potenziamenti sul presidio per sottolineare come, al di là della progettualità del POT, l'intenzione è quella di trasformare il presidio da attività dedicata agli acuti ad attività per cronici. In particolare è stata aperta la continuità assistenziale, l'attività di gruppi di medici di famiglia, assicurata la copertura della c.a. anche per gli orari notturni, potenziate alcune discipline ambulatoriali e aperto a luglio il punto ADI.

Dal punto di vista gestionale, l'azienda continuerà a perseguire l'obiettivo già avviato negli scorsi anni della razionalizzazione dell'utilizzo delle risorse e dell'efficientamento dei costi, da realizzarsi sia attraverso riorganizzazione di taluni servizi o utilizzo di fattori, sia mediante le politiche di acquisto sempre più volte alla centralizzazione degli acquisti (Consip e Arca) e, ove ciò non sia possibile, all'aggregazione della domanda mediante la partecipazione attiva al nuovo Consorzio di acquisto venutosi a costituire.

Ammodernamento delle tecnologie

Si sono completati gli interventi oggetto di finanziamento negli anni precedenti con l'acquisizione di 128 letti di degenza e 5 letti di terapia intensiva. Sono in corso di attivazione le procedure per l'acquisto di una TAC a 64 strati per il P.O. di Vizzolo Predabissi, finanziata all'interno dei fondi ex DGR 821/2013.
Per quanto riguarda gli ultimi finanziamenti concessi per gli investimenti, vale a dire quelli previsti dalla DGR 4189/2015, questa Direzione, considerato lo stato di elevata obsolescenza che contraddistingue il parco apparecchiature aziendale, ha scelto di destinare alla sostituzione di tecnologie sanitarie la quota massima riservabile. I principali interventi previsti, per un totale di circa € 680.000. E' stato predisposto un piano che riguarda in particolare:

- Completamento della sostituzione delle apparecchiature in uso presso i poliambulatori territoriali (avviata nel 2015);
- Ammodernamento della dotazione dell'Anestesia-Rianimazione di Melzo;
- Sostituzione di colonne endoscopiche per Chirurgia, Ginecologia, ORL e Endoscopia digestiva;

- Sostituzione di n. 4 ecotomografi (acquisiti tramite noleggio);
- Acquisizione di un Angio OCt per l'Oculistica (acquisito tramite noleggio);
- Adeguamento della dotazione dei diversi SIMT in seguito ai nuovi requisiti per l'accreditamento del Centro Nazionale Sangue.

Per ciò che riguarda i finanziamenti di cui alla DGR 5135/2016 l'importo di 967 €/000 è stato destinato nella misura del 50% ad interventi di adeguamento strutturale derivante dal progetto di razionalizzazione della rete territoriale (EOS). Il restante verrà utilizzato per coprire quota parte dell'acquisto di apparecchiature per i nuovi blocchi operatori del P.O. di Melzo/ P.O. di Vizzolo.

Appropriatezza delle prestazioni e Qualità e sicurezza delle cure – risk management

Il programma di valutazione e promozione della qualità, integrato con la funzione di risk management e il programma di verifica di appropriatezza delle cure prevedono per il 2016 i seguenti obiettivi:

- Avviare le attività per la realizzazione del PIMO (Programma Integrato per il Miglioramento dell'Organizzazione), sulla base delle informazioni previste dalla Direzione Generale Welfare (DGW): set predefinito degli elementi di ingresso, indicatori di monitoraggio interno, indicatori del portale di governo, check-list di autovalutazione;
- Mantenere la certificazione ISO 9001 nella struttura già certificata (Formazione), avviando contestualmente la transizione dalla norma ISO 9001:2008 alla ISO 9001:2015; avviare il programma di implementazione della norma ISO 9001:2015 nel Servizio di Immunoematologia e Medicina Trasfusionale e nei Servizi di Microbiologia e Anatomia Patologica;
- Effettuare un monitoraggio intensivo delle linee guida sulla gestione della sepsi in tutte le strutture di ricovero, organizzando incontri di audit sulla corretta applicazione delle raccomandazioni, sulla base di alcune informazioni chiave ottenibili dai flussi informativi aziendali (esecuzione tempestiva dei lattati e delle emocolture, applicazione della scala MEWS, tempestività e appropriatezza dei trattamenti raccomandati);
- Promuovere un insieme di attività finalizzate alla prevenzione delle infezioni nosocomiali (lavaggio delle mani, appropriatezza della prescrizione dei trattamenti antibiotici);
- Avviare un processo di revisione di PDTA/procedure/protocolli finalizzato ad aggiornare i contenuti in base alle evidenze scientifiche, a tenere conto dell'evoluzione della normativa sulla responsabilità professionale e a collegare il monitoraggio interno alle valutazioni previste ai diversi livelli istituzionali (Portale di Governo di Regione Lombardia e Piano nazionale Esiti).
- Mantenere l'elevata percentuale di appropriatezza di profilassi antibiotica e antitrombotica in chirurgia; revisione delle modalità di effettuazione della valutazione pre-operatoria, finalizzata alla prevenzione delle complicanze, con particolare attenzione ad alcuni percorsi critici (frattura del femore).
- Avviare un programma di "peer review", concordato con la DGW, sulla sicurezza in sala operatoria.
- Incremento dell'utilizzo della ricetta elettronica ed estensione della digitalizzazione della documentazione clinica;
- Sostegno all'implementazione dei criteri START e STOPP per l'appropriatezza del trattamento farmacologico nei pazienti > 65 anni;
- Sostegno all'implementazione di nuove schede di sicurezza per la gestione dei farmaci ad alto rischio in ambito pediatrico e per la gestione appropriata degli antibiotici ad alto costo;

- Prevenzione della cardio-tossicità dei farmaci antineoplastici e promozione della riconciliazione della terapia farmacologica (raccomandazione ministeriale n° 17);
- Prevenzione del rischio in sala parto mediante la piena implementazione della procedura sulle emergenze ostetriche e delle metodica dei "trigger tools" nel CeDAP;
- Riduzione dei tempi di attesa in pronto soccorso collegato ad un incremento di efficacia, tempestività e gradimento delle prestazioni avviando attività di riorganizzazione dei processi assistenziali e la predisposizione di PDTA condivisi;
- Supporto formativo finalizzato a conseguire un ulteriore miglioramento nella qualità della codifica delle SDO, organizzando eventi formativi dedicati e facendo ricorso a strumenti informatici di supporto.
- Verifica campionaria di appropriatezza delle prestazioni in alcuni percorsi clinico-assistenziali: infarto miocardico acuto, stroke, scompenso cardiaco, polmonite acquisita in comunità, sepsi, chirurgia elettiva, dolore toracico e trauma cranico minore in pronto soccorso. Sistema informativo socio sanitario.

Sistema informativo socio sanitario

Nell'ambito delle attività finalizzate alla creazione della nuova struttura organizzativa aziendale dell'ASST il ruolo del sistema informativo è centrale e strategico: è infatti in corso di predisposizione il Piano annuale di attuazione 2016 concernente interventi di adeguamento per uniformare i sistemi di area amministrativo- contabile e l'evoluzione dei servizi di accoglienza.
Di seguito si riportano i principali progetti, taluni in continuità rispetto al 2015, altri di nuova introduzione, che caratterizzeranno l'evoluzione dei sistemi informativi aziendali 2016:

Nell'area clinica ospedaliera si prevede:

- l'acquisizione di sistemi per la gestione del blocco operatorio e delle liste di attesa;
- Il completamento della refertazione informatizzata;
- la gestione delle ricette dematerializzate.

Nell'area economico-amministrativa si prevede:

- l'evoluzione del sistema amministrativo contabile;
- l'attivazione/evoluzione di sistemi di pagamento automatici;
- il consolidamento del protocollo e relativo workflow;
- la revisione del sito aziendale.

Nell'area infrastrutturale si prevede:

- il consolidamento della rete MPLS in conseguenza dell'acquisizione sedi ex-ASL;
- il consolidamento del progetto Numero Unico/VOIP.

Con riferimento alle sedi ed ai servizi acquisiti dall'ex ASL MI2, nel 2016 l'ASST fruirà degli applicativi precedentemente in uso, installati e in produzione presso la server farm della stessa.

Nel corso del primo semestre verranno effettuate le dovute analisi per capire lo stato di aggiornamento e le esigenze di rinnovo/manutenzione/ innovazione e le possibilità di integrazione.
Per quanto riguarda il protocollo, il personale e la posta elettronica sono già in fase avanzata i progetti di presa in carico sui sistemi ASST Melegnano.

4 Il sistema degli acquisti – area contratti

Il sistema degli acquisti – area contratti

Le "Regole" 2016 (DGR 4072/15) sul sistema degli acquisti tracciano un quadro che, inevitabilmente, risente tanto della riforma sanitaria lombarda, introdotta con legge 23/15 quanto della prevista (e avvenuta in tempi recentissimi) introduzione del DPCM sulle attività dei Soggetti Aggregatori ex art. 9 D.L. 66/14.

Si assiste, pertanto, alla piena affermazione della cogenza di quanto già negli anni precedenti si era andato delineando con sempre maggiore chiarezza: centralizzazione degli acquisti sempre più spinta grazie all'obbligo del ricorso, in via gradata, alle convenzioni ARCA, CONSIP e alle gare aggregate. Le procedure autonome risultano, allo stato, sempre più eccezionali e residuali, sottoposte a comunicazione preventiva (o, in talune fattispecie, ad autorizzazione) da parte della DG Salute.

La previsione per l'anno 2016 di questa ASST non si discosta, quindi, dal quadro tracciato, che vede altresì l'utilizzo esclusivo della piattaforma SINTEL per la gestione di tutte le procedure di acquisto di beni e servizi.

Si conferma l'utilizzo del MEPA quale strumento per la gestione degli acquisti di beni e servizi tramite RDO.

In ordine agli obiettivi, si conferma il perseguimento della massima aggregazione possibile dei fabbisogni, anche attraverso una più affinata attività di programmazione con gli Enti aderenti al Consorzio Interaziendale cui questa ASST appartiene. Si tratta di uno sforzo ulteriore rispetto a quanto fin qui svolto, dovuto anche al nuovo ruolo di Soggetto Aggregatore ex art. 9 D.L. 66/14 assunto da Arca, che impone una maggiore attenzione al perimetro di aggregazione.

Si conferma, altresì, lo sforzo di limitare il più possibile l'utilizzo delle proroghe per quegli appalti più risalenti nel tempo, fermo restando tuttavia che, a causa delle molteplici novità introdotte soprattutto dalla citata riforma sanitaria, sarà del tutto fisiologico ipotizzare proroghe soprattutto per i contratti derivati dall'afferimento delle attività territoriali dell'ex ASL MI2.

Per tali tipologie di acquisto, la scrivente ASST ha, però, già attivato le procedure di programmazione in aggregazione.

Attivazione nuove gare, procedure in corso

Nei primi due mesi dell'anno sono state inoltrate a Regione Lombardia le seguenti richieste di attivazione di nuove gare autonome.

- Servizio domestico alberghiero
- Service esami di laboratorio
- Arredi per il PO di Melzo (UO di Otorinolaringoiatria, Medicina e Chirurgia).

Circa le procedure in corso, si segnalano le seguenti:

- ACCORDO QUADRO (APPALTO SPECIFICO) TNT - AZIENDA OSPEDALIERA DI MELEGNANO
- Avviso di prequalificazione per il servizio di gestione di assistenza infermieristica per le esigenze dei servizi di dialisi occorrente all'Azienda Ospedaliera Ospedale di Circolo di Melegnano e dell'AO di Desio e Vimercate (Melegnano capofila).

5 La gestione economico-finanziaria dell'Azienda

Gestione degli approvvigionamenti (beni e servizi)

L'obiettivo di riduzione costi imposto da Regione Lombardia all'ASST Melegnano e della Martesana, pari al 3% dei costi per Beni e Servizi rilevati in prechiusura IV Cet 2015 dell'AO di Melegnano, quindi da applicare all'area sanitaria del Bilancio 2016, prevede un decremento dei costi complessivo lordo di € 2,3 mln (senza considerare l'incremento di File F e assicurazioni).

A questo il citato Decreto 4.08.2016 di modifica dell'assegnazione delle risorse per l'anno 2016 ha apportato **un'ulteriore riduzione**, a seguito di rideterminazione degli obiettivi economici sulla base dei dati consuntivi del Bilancio 2015, **pari a € 1.060.000 sulla categoria Beni e Servizi**. In merito alla metodologia di calcolo applicata per la rideterminazione dell'obiettivo Beni e Servizi si osserva che la stessa risulta penalizzante per un'azienda come questa che rispetto al IV Cet 2015 ha chiuso il Bilancio 2015 con una riduzione complessiva di costi B&S di oltre € 1,7 mln (€ 1,1 mln al netto di File F e assicurazioni). In relazione a quanto sopra, e ricordando che l'applicazione del 3% era utilizzata per le aziende come soglia massima di richiesta di riduzione, si chiede di rivalutare tale percentuale alla luce del risparmio ulteriormente generato a chiusura del bilancio 2015.

Di seguito si riporta una tabella di sintesi:

€/000	Bilancio 2015	BPE 2016 _V1	delta da decreto V2	BPE 2016_V2	delta su Bil. 2015	*Forecast 2016*	delta su BPE 2016_V2
AB&S	42.386	43.149	- 2.120	41.029	- 1.357	40.789	- 240
BS	18.851	17.782	787	18.569	- 282	17.819	- 750
COLL	13.218	13.021	- 62	12.959	- 259	13.990	1.031
DM	15.269	14.606	335	14.941	- 328	14.900	- 41
Totale	**89.724**	**88.558**	**- 1.060**	**87.498**	**- 2.226**	**87.498**	**-**

Si evidenzia che la riduzione di costi determinata sul Bilancio 2015 comporta una contrazione netta di oltre 2,2 milioni di euro rispetto all'anno scorso, principalmente correlata alla categoria Altri Beni e Servizi.

Per conseguire tale obiettivo si è definita una strategia che prevede lo sviluppo ancora più stringente delle azioni già stabilite ed avviate in corso d'anno sul tema dell'appropriatezza e governo dei consumi dei beni sanitari, unitamente all'attuazione di rinegoziazioni mirate di contratti in essere.

Lo strumento gestionale per giungere a tale risultato è quello della condivisione degli obiettivi attraverso l'assegnazione, quest'anno notevolmente anticipata, dei budget ai direttori di Dipartimento.

Nello specifico, per l'area dei **Beni Sanitari** le azioni di clinical governance già messe in campo dalla Farmacia e dai Dipartimenti sanitari dovrebbero consentire di mantenere l'attuale trend di contenimento del costo di farmaci rispetto al 2015, grazie anche all'effetto di rimborsi per prezzo/volume e payback come da procedure AIFA, con un'ipotesi di risparmio sull'obiettivo 2016 pari a €/000 750 evidenziata nelle ultime due colonne della tabella (*Forecast 2016* e *delta su BPE 2016_V2*).

Per l'area dei **Dispositivi Medici** verranno attivate ulteriori e più stringenti azioni di monitoraggio dei consumi, con maggiore attenzione al mix di utilizzo sulle aree di particolare criticità (dispositivi di area chirurgica per videolaparoscopia e protesica ortopedica e cardiologica), affiancate alle politiche di acquisto già illustrate nei punti precedenti e all'intensificazione dell'attività di *spending review* e rinegoziazione di contratti, ove le norme lo consentono. Da queste azioni combinate ci si attende il raggiungimento dell'obiettivo con un margine di circa €/000 40.

Per l'area **Consulenze, collaborazioni, interinali e comandi** si è ravvisata la necessità di avviare un percorso di riorganizzazione nei Dipartimenti sanitari per ridurre l'utilizzo del personale interinale sanitario (obiettivo di budget dei Direttori di Dipartimento Sanitari) unitamente ad una politica di stabilizzazione, che tuttavia non ha avuto l'autorizzazione regionale e pertanto non potrà garantire il raggiungimento dei risultati previsti. In ogni caso il numero di personale interinale presente ad oggi in azienda è pari a quello esistente al 31.12.2015: il maggior costo rispetto al budget è dovuto all'ingresso di personale interinale a fine 2015. Si sono comunque attivate specifiche azioni nell'ottica della razionalizzazione dei contratti libero-professionali (consulenze e collaborazioni) in linea con le prescrizioni del nuovo adottando regolamento sugli incarichi professionali, che tuttavia faranno vedere i propri effetti a medio termine. Sulla base delle ultime proiezioni di costo al 31.12.2016 la macro-categoria Consulenze, collaborazioni, interinali e comandi dovrebbe chiudere con un valore aggregato superiore di oltre € 1 mln rispetto all'obiettivo, tutto ascrivibile al personale interinale sanitario. Per un'ulteriore approfondimento si rimanda a quanto meglio descritto nel paragrafo relativo al costo del personale.

Infine sull'area **Altri Beni e Servizi** l'avvio di nuovi contratti su servizi appaltati di rilevante peso economico (principalmente mensa, pulizia, lavanolo, global service manutenzione attrezzature elettromedicali), la partecipazione a procedure di acquisto centralizzate e/o aggregate e l'applicazione di azioni di revisione della spesa avviate alla fine del 2015 ed intensificate nel 2016 stanno conducendo l'azienda nella direzione del perseguimento dei risparmi richiesti e consentono di assorbire l'ulteriore richiesta di riduzione dell'ultimo decreto pari a circa € 2,1 mln.

In sintesi si conta di poter conseguire l'obiettivo complessivo di riduzione della voce Beni e Servizi mediante attività di governo dei consumi e rinegoziazione contrattuale mirata, con il coinvolgimento congiunto della componente sanitaria e tecnico-amministrativa.

Il piano investimenti

Si rimanda alla Relazione sugli investimenti e alle tabelle del Piano investimenti 2016, che evidenziano come si prevede di utilizzare i finanziamenti già formalmente assegnati a questa ASST.

In aggiunta alla quota di finanziamento per l'acquisizione di tecnologie la Direzione intende fare un ulteriore sforzo per acquisire tramite noleggi n. 4 ecotomografi ed un Angio OCt per l'Oculistica di valore di acquisto complessivo pari a oltre € 300.000.

Si segnala l'assegnazione di un contributo in conto capitale per acquisti di Protesica maggiore –

investimenti dell'importo di € 1.622.000.

Da ultimo si ritiene opportuno richiamare in questa sede la richiesta di finanziamento avanzata a fine 2015 in relazione alla Circolare regionale sul Programma investimenti ex art. 20 L. 67/1988 - VII Atto integrativo dell'Accordo di programma quadro in materia di sanità stipulato il 3 marzo 1999 in risposta alla quale questa Azienda ha comunicato l'entità degli interventi di adeguamento necessari per il completamento degli adeguamenti agli standard qualitativi generali strutturali e tecnologici per l'ASST Melegnano e della Martesana. Tale istanza è stata accolta e nello specifico la DGR n. X/5136 del 09/050/2016 ne ha garantito il finanziamento per un importo pari a € 27,5 mln.

In particolare gli interventi previsti riguarderanno:

- Vizzolo Predabissi – adeguamento dei reparti di degenza ai requisiti strutturali di accreditamento e interventi finalizzati al risparmio energetico;
- Cassano d'Adda – interventi di completamento del monoblocco per la realizzazione di un polo Aziendale Specialistico di attività riabilitative;
- Gorgonzola – rifunzionalizzazione con adeguamento alla prevenzione incendi.

Il costo del personale

Questa ASST ha provveduto a ricompilare le voci che compongono il Modello A e le righe di Nota Integrativa sulla base delle indicazioni contenute nel Decreto n. 7809 del 4.08.2016 ed in coerenza con le assegnazioni del PGRU 2016, tenendo altresì conto delle osservazioni di cui alla nota di Regione Lombardia del 24.3.2016 prot. 10668.

In merito a quest'ultima si precisa in particolare quanto segue:

- relativamente al punto C), circa la mancata inclusione nel budget assegnato per le attività territoriali del finanziamento necessario alla copertura dei costi di n. 20 unità di personale assegnato alla ASST Melegnano e Martesana dal 1 aprile 2016, si è provveduto alla verifica, con esito positivo, dei dati relativi alle competenze stipendiali trasmessi dall'ATS Città Metropolitana, in attesa di ricevere dalla stessa i dati utili per procedere alla ripartizione dei fondi contrattuali, ai fini del successivo invio dell'apposita istanza con nota congiunta con l'indicazione delle risorse da trasferire;
- relativamente al punto D) si conferma che le RAR della sezione Modello A AREU e nelle corrispondenti righe della NI-118 sono state indicate come richiesto.

Per una più compiuta valutazione del costo del personale si ritiene utile rappresentare in sintesi, per gli anni 2013-2016, l'andamento dell'attività, rappresentata dai ricavi delle sole prestazioni sanitarie rilevati dai rispettivi bilanci, e del costo delle risorse umane (personale dipendente, lavoro interinale e consulenze e collaborazioni e altro) riferite al Bilancio Sanitario (ex AO).

708 – ASST Melegnano e della Martesana

€/000	2013	2014	2015	BPE 2016 V1	BPE 2016 V2
DATI PRODUZIONE RICAVI PRESTAZIONI SANITARIE	**124.839**	**124.456**	**124.865**	**123.863**	**123.863**
COSTI RISORSE UMANE	**145.510**	**144.326**	**143.644**	**142.898**	**142.836**
Costo personale dipendente	***133.024***	***131.515***	***130.426***	***129.877***	***129.877***
Personale	124.700	123.295	122.267	121.760	121.760
IRAP personale dipendente	8.324	8.220	8.159	8.117	8.117
Costo personale interinale	**4.140**	**5.492**	**6.722**	**6.079**	**6.128**
- sanitari	4.140	4.575	5.502	4.849	4.898
- non sanitari (amm.vo)	-	443	225	230	230
- non sanitari (tecnico)	-	474	995	1.000	1.000
Costo consulenze, collaborazioni e altre prestazioni di lavoro	**8.346**	**7.319**	**6.496**	**6.942**	**6.831**
sanitarie	3.313	3.255	3.060	3.159	3.179
non sanitarie	5.033	4.064	3.436	3.783	3.652

INDICE Costo Risorse Umane / Ricavi Sanitari	**116,6%**	**116,0%**	**115,0%**	**115,4%**	**115,3%**

Dai dati riportati nella tabella si evidenzia che a fronte dei ricavi costanti nel corso degli anni il costo delle risorse umane si è ridotto. In particolare si riduce quello del personale strutturato mentre aumenta in modo costante quello del personale interinale di natura sanitaria. A tale proposito si deve precisare che il dato riportato nel BPE 2016, V1 e V2, risulta sottostimato di circa € 1 mln rispetto alle ultime proiezioni di costo e che tale costo in assenza di adeguate politiche di "assorbimento" risulta incomprimibile. Tale circostanza dimostra che nel corso degli anni per soddisfare una carenza strutturale si è fatto ricorso al personale interinale.

Di seguito si riporta una ulteriore tabella riepilogativa delle unità di personale in servizio al 30.6.2016 (ex AO Melegnano e "servizi territoriali"- ex ASL MI2) con confronto tra fabbisogno approvato (ove esistente) e dotazione effettiva; in tale tabella è stato incluso il personale con contratto di somministrazione (interinale).

708 – ASST Melegnano e della Martesana

PERSONALE EX AZIENDA OSPEDALIERA DI MELEGNANO

MACRO CLASSI DI PROFILI PERSONALE STRUTTURATO	Fabbisogno approvato (A)	D.O. AL 30 giugno 2016 (B)	DIFFERENZA C=(A-B)	INTERINALI AL 30 giugno 2016
Personale Infermieristico	1101	1027,3	-73,7	123
Personale Tecnico Sanitario	245	228,3	-16,7	5
Personale di Vigilanza ispezione				
Personale della Riabilitazione				
Assistenti Sociali	250	201,22	-48,78	
Personale ruolo tecnico				33
Personale ausiliario spec. Servizi socio ass.				
Personale ausiliario spec. Servizi Economali				
Assistente Religioso				
Ota/oss	175	156	-19	19
Personale Amministrativo	281	243,58	-37,42	10
TOTALE COMPARTO NON DIRIGENZIALE	**2052**	**1856,40**	**-195,6**	**190,00**
DIRIGENZA MEDICA	421	408,60	-12,4	
DIRIGENZA SANITARIA	29	28,40	-0,6	
DIRIGENZA PROFESSIONALE TECNICA	13	9,00	-4	
DIRIGENZA AMMINISTRATIVA				
TOTALE AREA DIRIGENZA	**463**	**446,00**	**-17**	
TOTALE GENERALE	**2515**	**2302,40**	**212,6**	**190,00**

PERSONALE EX ASL MI2

MACRO CLASSI DI PROFILI PERSONALE STRUTTURATO	D.O. AL 30 giugno 2016
Personale Infermieristico	50,95
Personale Tecnico Sanitario	21,75
Personale di Vigilanza ispezione	
Personale della Riabilitazione	
Assistenti Sociali	22,46
Personale ruolo tecnico	
Personale ausiliario spec. Servizi socio ass.	
Personale ausiliario spec. Servizi Economali	
Assistente Religioso	
Ota/oss	2,67
Personale Amministrativo	71,15
TOTALE COMPARTO NON DIRIGENZIALE	**168,98**
DIRIGENZA MEDICA	28,7
DIRIGENZA SANITARIA	21,3
TOTALE AREA DIRIGENZA	**50**
TOTALE GENERALE	**218,98**

Con riferimento al personale del comparto anche dalla predetta tabella si rileva che la differenza tra il fabbisogno e la dotazione effettiva di personale viene colmata da personale interinale, cui l'Azienda si è trovata negli anni costretta a ricorrere, in presenza di vincoli regionali alla copertura del turn-over, al fine

di garantire i livelli di produzione consolidati e i Livelli Essenziali di Assistenza (+ 26 unità inserite nel secondo semestre del 2015). A riprova di ciò si evidenzia la netta prevalenza di personale di area sanitaria.
Inoltre si evidenzia che il numero di personale interinale a fine 2015 era pari a 187, di cui 9 amministrativi, 37 operatori tecnici e 141 di area sanitaria (infermieri, tecnici sanitari e OSS), il che conferma che ad oggi il personale interinale non è sostanzialmente variato in numero, in quanto tra gli attuali 190 operatori sono inseriti 3 assistenti alla poltrona recentemente acquisiti tramite società di somministrazione di lavoro a seguito di recesso dal contratto di fornitura di quel servizio per inadempienze contrattuali.

Il limite contrattuale per i contratti di fornitura di lavoro temporaneo, a fronte di un dato relativo al personale in servizio a tempo indeterminato (teste) al 1/01/2016 pari a 2.149, è pari a 150 unità, determinato come segue:

2.149 x 7% = 150,43, arrotondato 150.

Tenuto conto di quanto sopra esposto, la Direzione aziendale ha ritenuto di porre sotto stretto monitoraggio l'ingresso e la formalizzazione di tutti i contratti di lavoro interinale.

In sintesi, il costo del personale dipendente risulta perfettamente allineato a quanto previsto dal decreto di assegnazione.
Tuttavia nell'ambito del "budget allargato" delle risorse umane si deve evidenziare che il costo del personale interinale, inserito nella macro-categoria Consulenze, collaborazioni, interinali e comandi con importi coerenti con l'assegnazione da decreto regionale, risulta sottostimato per circa 1 mln/€ rispetto alle stime di prechiusura al 31.12.2016. Tale disallineamento è solamente dovuto al numero di interinali acquisito a fine 2015 il cui costo pieno, non ancora totalmente espresso nella chiusura di fine anno, si è manifestato nel 2016.
Si ritiene pertanto che a fronte di livelli di produzione stabili l'unica maniera per ridurre il costo del personale interinale sia di procedere a politiche di stabilizzazione del personale interinale.
Si ricorda in proposito la proposta formulata in sede di BPE 2016_V1 che prevedeva una compensazione tra i due budget del personale e dei beni e servizi poi non avallata da Regione e la richiesta trasmessa con nota prot. n. 6079/16 del 21.4.2016, totalmente coerente con il budget del personale, di stabilizzazione di 10 interinali tramite procedura concorsuale, che è attualmente in fase di attuazione.

Gestione della tesoreria: indicare il posizionamento al 31.12.2015 rispetto ai tempi di pagamento G3S e motivare eventuali scostamenti rispetto alla media regionale (60 giorni) anche in relazione alle situazioni in contenzioso.

Rispetto ai tempi di pagamento l'azienda è posizionata con un indicatore di tempestività dei pagamenti per l'anno 2015 pari a 10,94 giorni: nel 2015 quindi l'AO ha pagato con un ritardo medio di circa 10 giorni rispetto alla media regionale ed alla previsione contrattuale.

AZIENDA OSPEDALIERA	ANNO 2014	I° trimestre 2015	II° trimestre 2015	III° trimestre 2015	IV° trimestre 2015
975 – A.O. OSPEDALE DI CIRCOLO DI MELEGNANO	22	24,47	12,82	9,87	-2,86

Il dato dei primi due trimestri del 2016 mostra che la situazione risulta in sensibile miglioramento, grazie anche ad alcune soluzioni organizzative adottate in corso d'anno.

AZIENDA	ANNO 2015	I trimestre 2016	II trimestre 2016	III trimestre 2016	IV trimestre 2016
708 – ASST MELEGNANO E DELLA MARTESANA	10,94	2,84	5,82	/	/

È ferma intenzione di questa Direzione consolidare i risultati ottenuti in questo ambito.

6 Il bilancio dell'anno 2016

Si riporta nella pagina seguente la tabella di sintesi del conto economico del BPE 2016 quale aggregazione dei tre CE sezionali delle gestioni sanitaria (San), territoriale (Ter) ed emergenza-urgenza (118), da cui si rileva l'equilibrio economico della gestione 2016, con evidenza delle variazioni, sul BPE totale, rispetto al BPE 2016_V1 adottato il 26/02/2016.

708 – ASST Melegnano e della Martesana

Cod.	Voce	2016_V2				2016_V1	
	(Valori in migliaia di Euro)	Preventivo SAN	Preventivo TER	Preventivo 118	Preventivo TOT	Preventivo TOT	delta
	RICAVI						
AOIR01	DRG	73.156	-		73.156	73.156	-
AOIR02	Funzioni non tariffate	14.272	-	-	14.272	14.272	-
AOIR03	Ambulatoriale	40.916	-	-	40.916	41.956	- 1.040
AOIR04	Neuropsichiatria	1.328	-	-	1.328	1.328	-
AOIR05	Screening	1.040	-	-	1.040	-	1.040
AOIR06	Entrate proprie	14.039	1.074	-	15.113	15.113	-
AOIR07	Libera professione (art. 55 CCNL)	3.832	22	-	3.854	3.854	-
AOIR08	Psichiatria	7.423	-	-	7.423	7.423	
AOIR09	File F	11.125	-	-	11.125	11.125	-
AOIR10	Utilizzi contributi esercizi precedenti	-	-	-	-	-	-
AOIR11	Altri contributi da Regione (al netto rettifiche)	26.644	26.435	-	53.079	53.079	-
AOIR12	Altri contributi (al netto rettifiche)		-	882	882	882	-
AOIR13	Proventi finanziari e straordinari	-	-	-	-	-	-
AOIR15	Prestazioni sanitarie	3.159	5.803	-	8.962	8.962	-
	Totale Ricavi (al netto capitalizzati)	**196.934**	**33.334**	**882**	**231.150**	**231.150**	-
	COSTI						
AOIC01	Personale	121.760	10.855	780	133.395	133.395	-
AOIC02	IRAP personale dipendente	8.117	717	55	8.889	8.889	-
AOIC03	Libera professione (art. 55 CCNL) + IRAP	2.863	22	-	2.885	3.173	- 288
AOIC04	Beni e Servizi (netti)	87.498	13.791	47	101.336	102.396	- 1.060
AOIC05	Ammortamenti (al netto dei capitalizzati)	2.809	407		3.216	3.216	-
AOIC06	Altri costi	6.029	339	-	6.368	6.368	-
AOIC07	Accantonamenti dell'esercizio	2.715	-	-	2.715	2.427	288
AOIC08	Oneri finanziari e straordinari	-	-	-	-		-
AOIC17	Integrativa e protesica	-	7.203	-	7.203	7.203	-
	Totale Costi (al netto capitalizzati)	**231.791**	**33.334**	**882**	**266.007**	**267.067**	**- 1.060**
AOIR14	Contributo da destinare al finanziamento del PSSR, progetti obiettivo, miglioramento qualità offerta e realizzazione piani di sviluppo regionali (FSR indistinto)	34.857	-	-	34.857	35.917	- 1.060
	Risultato economico	-	-	-	-	-	-

7 Segnalazione osservazioni e/o criticità in ordine al BPE 2016 V2

7.1 OSSERVAZIONI E/O RICHIESTE DI CHIARIMENTO IN ORDINE AL BPE_V1

Con riferimento alle osservazioni e/o richieste di chiarimento di cui alla nota di interruzione dei termini di controllo del 6 aprile 2016, si riepiloga quanto segue:

A) **Verifica rispetto Assegnazione Decreto DGS 1190/2016:** nessun rilievo. Dopo avere tenuto conto e recepito le variazioni richieste per l'adeguamento all'Assegnazione del nuovo Decreto 7809/2016, è stato riallocato l'importo dello screening nell'apposito conto contabile.

B) **Ricavi di produzione sanitaria, classificazione contributi regionali e voci di vincolo:** si conferma che la voce "assicurazioni Premi RC" è stata allineata all'importo assegnato.

C) **Analisi Beni e Servizi:** le osservazioni sono da ritenersi superate dalle nuove assegnazioni di cui al più volte citato Decreto n. 7809/2016, in relazione al quale si conferma di avere adeguato le previsioni ai nuovi obiettivi assegnati a questa Azienda (Sezionale SAN), così come sintetizzato nella tabella seguente e rilevabile in dettaglio nella Nota Integrativa.

€/000	BPE 2016 _V1	BPE 2016_V2	delta
AB&S	43.149	41.029	- 2.120
BS	17.782	18.569	787
COLL	13.021	12.959	- 62
DM	14.606	14.941	335
Totale	**88.558**	**87.498**	**- 1.060**

D) **CONS L.23/2015:** nessun rilievo.

E) **Dettaglio prestazioni sanitarie:** nessun rilievo.

F) **Dettaglio CE_SAN Libera Professione:** sono stati riclassificati gli accantonamenti per Legge Balduzzi e Fondo di Perequazione nella voce Atri Accantonamenti. Si rileva che nel modello "Dettaglio CE_SAN" del BPE 2016 V2 non viene correttamente considerato il costo relativo ai "Servizi di consulenza sanitaria in area pagamento (art. 55 c.2 CCNL)" ai fini del calcolo del 1° margine di libera professione, che pertanto risulta positivo.

G) **Verifica CONS:** sulla base del modulo CONS presente su SCRIBA si è dato corso alla riconciliazione e quadratura dei dati per singola voce di bilancio con le altre ASST e ATS interessate, ad esclusione delle voci relative ai ricavi da produzione sanitaria; tale operazione ha comportato la rideterminazione di alcuni valori sia di ricavo che di costo, e di questi ultimi si è tenuto conto nella valorizzazione degli obiettivi Beni e Servizi di cui al precedente punto C.

H) **Piano flussi di cassa prospettici:** si è tenuto conto delle osservazioni nella predisposizione della versione aggiornata del Piano.

I) **Verifica verbale Collegio Sindacale:** al momento dell'adozione del BPE 2016 questa Azienda era priva del Collegio Sindacale, la cui nomina è stata recepita con deliberazione di presa d'atto del Direttore Generale n. 321 del 19/05/2016.

RILIEVI DI AREA PERSONALE: relativamente al punto C), circa la mancata inclusione nel budget assegnato per le attività territoriali del finanziamento necessario alla copertura dei costi di n. 20 unità di personale assegnato alla ASST Melegnano e Martesana dal 1 aprile 2016, si è provveduto alla verifica dei dati relativi alle competenze stipendiali trasmessi dall'ATS Città Metropolitana, che ha dato esito positivo, in attesa di ricevere i dati per la ripartizione dei fondi contrattuali, ai fini del successivo invio dell'apposita istanza con nota congiunta con l'indicazione delle risorse da trasferire. Relativamente al punto D), si conferma che le RAR della sezione Modello A AREU e nelle corrispondenti righe della NI-118 sono state indicate come richiesto.

RILIEVI SUL PIANO INVESTIMENTI: si è rivisto il contenuto del Piano alla luce delle osservazioni formulate, verificandone gli importi in coerenza con gli atti di finanziamento e cercando di rendere più chiara la relazione rispetto alla copertura economica degli interventi. Si è inoltre inserito nella relazione un paragrafo esplicativo sugli interventi di cui alle DDGR n.388/2013 e n.1017/2014.

7.2 OSSERVAZIONI E CRITICITA' SUL BPE 2016 V2

Le principali criticità relative alla seconda versione del BPE 2016 dell'ASST Melegnano e della Martesana riguardano non tanto l'entità delle riduzioni richieste nel complesso, pari a una riduzione di ulteriori €/000 1.060 sulla voce Beni e Servizi, quanto l'effettiva possibilità di realizzare tali risparmi nel rispetto dei vincoli delle principali macro-categorie di fattori produttivi individuati nel decreto (Beni sanitari, Dispositivi medici, Collaborazioni e Altri Beni e Servizi). In particolare, le azioni di razionalizzazione e governo dei consumi e di *spending review* con rinegoziazione dei contratti, ulteriormente intensificate nella seconda parte dell'anno, non possono incidere sulla voce del personale interinale, che risulta incomprimibile per le ragioni esposte nel paragrafo relativo al "costo del personale" ed il cui valore inserito a BPE 2016 è sottostimato di circa € 1 mln rispetto alle ultime proiezioni di costo. Tale importo, dovuto al numero di interinali acquisito a fine 2015 il cui costo pieno, non ancora totalmente espresso nella chiusura di fine anno, si è manifestato nel 2016, può peraltro essere compensato da risparmi su altre voci per effetto delle predette azioni di razionalizzazione che impattano positivamente su altri fattori produttivi, in particolare beni sanitari, dispositivi medici e appalti di servizi non sanitari.
Da segnalare inoltre che l'attività di ricovero ed ambulatoriale, grazie anche alla riapertura di 62 pl di Chirurgia, Medicina e Otorino presso l'ospedale di Melzo, attesa da parecchi mesi e realizzata tra maggio e settembre, nel 2016 risulta in sensibile incremento e ciò inevitabilmente potrebbe comportare anche un incremento, al momento non valutabile, di taluni costi variabili, in particolare i beni sanitari.

Per quanto concerne il Bilancio Territoriale, si rileva che, al di là di quanto già osservato sul budget del personale trasferito da aprile 2016, per il quale sono in corso le operazioni con l'ATS per il relativo riconoscimento del finanziamento, risultano critiche le seguenti aree:

- **Indennizzi ex legge 210/92**: l'assegnazione dello specifico contributo per l'es. 2016 è stata effettuata alla ATS ancorché le attività siano state trasferite ad ASST; pertanto la stessa ATS, d'intesa con l'ASST, ha garantito le erogazioni degli indennizzi per il primo bimestre 2016. A partire dal secondo bimestre questa ASST ha direttamente provveduto alla gestione di tale partita e si è fatta carico dei relativi

oneri, il cui importo totale su base annua è stato stimato in €/000 1.206. Tali valori, in assenza di copertura con adeguato contributo regionale, non sono stati inclusi nella specifica riga di NiTer "4.20.10.10.130.010.25.000 Contributi obbligatori Legge 210/92" della presente rendicontazione.

- **Patrimonio immobiliare e mobiliare**: per quanto concerne le voci legate al patrimonio aziendale, in particolare utenze, manutenzioni e ammortamenti nel "BPE 2016 dati anticipati" i valori erano stati determinati tramite una stima di ribaltamento dei costi basata sui centri di costo, per i quali allo stato attuale non è ancora stato possibile determinare la congruenza con i dati effettivi dei costi sostenuti nel 2016.
- **Incarichi libero professionali**: Le attività trasferite alla nuova ASST risultano svolte in parte con l'ausilio di incarichi libero-professionali provenienti dall'ex Asl Mi2. Dall'esame condotto con i responsabili delle diverse aree emerge che non si rilevano incrementi rispetto ai costi storici sostenuti dall'ex ASL MI2. Tuttavia l'importo totale speso nel primo semestre (pari a € 471 mila) risulta già superiore al valore preventivato per l'anno 2016 (424 mila) a causa probabilmente di una sottostima iniziale. L'importo annuo stimato sulla base dell'andamento del primo semestre 2016 ammonta a € 930 mila, con un delta incrementale di € 506.000 rispetto al budget. Tale problema è correlato in via prevalente alle consulenze in carico al Dipartimento delle Dipendenze, per le quali l'ex ASL MI 2 ha provveduto ad attribuire gli incarichi allo scopo di garantire i LEA all'interno dei Servizi nonché il possesso degli standard gestionali necessari per il mantenimento dell'accreditamento delle strutture. Tutti i consulenti in carico nel 2015 sono stati confermati per l'anno 2016 (Deliberazioni n. 448 del 18/12/2016 e n. 478 del 23/12/2015 dell'ASL MI 2), ad esclusione di un consulente dedicato alla Programmazione, per un importo complessivo pari a circa €/000 230. Si precisa che tali costi risultavano in precedenza finanziati da contributi su progetti regionali specifici (Rete Regionale Prevenzione 2015, Progetto di Prevenzione e assistenza nel settore delle dipendenze: Area inclusione sociale e Azioni di contrasto al gioco d'azzardo patologico). Le altre aree coinvolte dalla sottostima dei costi, ciascuna in misura inferiore a quella delle Dipendenze, sono la Medicina fiscale, la Medicina distrettuale ed i consultori
- **Personale comandato:** nel corso dell'anno è stato attivato il comando di un dirigente farmacista dall'ATS all'ASST, inizialmente non previsto; il valore del rimborso degli oneri stipendiali è stimato al 31.12.2016 in € 55mila, non previsti nel BPE V1.
- **Trasporto sanitari da privato (croci):** il dato di previsione annua potrebbe non essere sufficiente, tenuto conto che modifiche intervenute a livello di provvedimenti regionali nel riconoscimento della tariffa per questo tipo di servizio potrebbero generare delle tensioni economiche nella seconda parte dell'anno, ancora da valutare.

Vizzolo Predabissi, 14 settembre 2016

Il Direttore Generale
(Dott. Mario Nicola Francesco Alparone)
F.to Il Direttore Generale ai sensi D.Lgs. 39/93

BILANCIO SANITARIO

A.1.A) Contributi da Regione per quota Fondo Sanitario regionale

Dettaglio conto: 4.10.10.10.030.000.00.000
Contributi per obiettivi di piano sanitario regionale (di parte corrente) (FSR indistinto)

Descrizione dell'ente o del soggetto concedente	N° atto di assegnazione	Destinazione dell'assegnazione	IMPORTI ASSEGNATI: Investimenti Assegnati (€/1.000)	Beni e servizi assegnati (€/1.000)	Prestazioni MMG/PLS/MCA	Prestazioni Sanitarie	Costi Personale assegnati (€/1.000)	Altri oneri assegnati (€/1.000)	Totale assegnato (€/1.000)	DATI PREVENTIVO: Investimenti Preventivo (€/1.000)	Beni e servizi assegnati (€/1.000)	Prestazioni MMG/PLS/MCA	Prestazioni Sanitarie	Costi Personale assegnati (€/1.000)	Altri oneri assegnati (€/1.000)	Importo utilizzato preventivo (€/1.000)	Accant. quote inutilizzate contributi (€/1.000)	Incassato su assegnato 2016	Credito residuo su assegnato 2016	Importo Utilizzato CE (€/1.000)
REGIONE LOMBARDIA DG SALUTE		Contributo per ATS Progetti Psichiatria	[redacted]							[redacted]										
REGIONE LOMBARDIA DG SALUTE		Contributo per ATS Progetti Neuropsichiatria																		
REGIONE LOMBARDIA DG SALUTE		Contributo per ATS Ambulanze al seguito																		
REGIONE LOMBARDIA DG SALUTE		Contributo per ATS Progettualità CREG																		
TOTALE NOTA INTEGRATIVA (Preventivo - 2016)			0	0	0	0	0	0	0	0	0	0	0	0	0	0	0	0	0	0

Dettaglio conto: 4.10.10.10.990.000.00.000
Altri contributi da Regione (FSR indistinto)

Descrizione dell'ente o del soggetto concedente	N° atto di assegnazione	Destinazione dell'assegnazione	IMPORTI ASSEGNATI: Investimenti Assegnati (€/1.000)	Beni e servizi assegnati (€/1.000)	Prestazioni MMG/PLS/MCA	Prestazioni Sanitarie	Costi Personale assegnati (€/1.000)	Altri oneri assegnati (€/1.000)	Totale assegnato (€/1.000)	DATI PREVENTIVO: Investimenti preventivo (€/1.000)	Beni e servizi assegnati (€/1.000)	Prestazioni MMG/PLS/MCA	Prestazioni Sanitarie	Costi Personale assegnati (€/1.000)	Altri oneri assegnati (€/1.000)	Importo utilizzato preventivo (€/1.000)	Accant. quote inutilizzate contributi (€/1.000)	Incassato su assegnato 2016	Credito residuo su assegnato 2016	Importo Utilizzato CE (€/1.000)
REGIONE LOMBARDIA DG SALUTE		Contributo per ATS Rete DOCP																		
REGIONE LOMBARDIA DG SALUTE		Contributo per ATS Subacuti																		
REGIONE LOMBARDIA DG SALUTE		Contributo per ATS SISS Farmacie																		
REGIONE LOMBARDIA DG SALUTE		Contributo per ATS L. 210/92																		

REGIONE LOMBARDIA/DG SALUTE	Decreto n. 7508 del 04/08/2014	Contributo per ASST/IRCCS Equilibrio finanziario							4.844	4.844

						4.844	4.844			4.844	

			Investimenti assegnati	Beni e servizi assegnati	Prestazioni MMG/PLS/MCA	Prestazioni Sanitarie	Costi Personale assegnati	Altri costi assegnati	Totale assegnato	Investimenti preventivo	Beni e servizi preventivo	Prestazioni MMG/PLS/MCA	Prestazioni Sanitarie	Costi Personale assegnati	Altri costi assegnati	Importo utilizzato preventivo	Accant. quota inutilizzata contributi	Incassato su assegnato 2016	Credito residuo su assegnato 2016	Importo ricavato CE
REGIONE LOMBARDIA DG SALUTE		Contributo per ASST/IRCCS, Sanità Penitenziaria															-			-
REGIONE LOMBARDIA DG SALUTE		Contributo per ASST/IRCCS, Nuovo Ospedale							-											
REGIONE LOMBARDIA DG SALUTE	Decreto n. 7899 del 04/08/2016	Contributo per ASST/IRCCS																	-	-
REGIONE LOMBARDIA DG SALUTE	Decreto n. 7899 del 04/08/2016	Contributo per ASST/IRCCS						18.164	18.164						18.164	18.164	-		18.164	-
REGIONE LOMBARDIA DG SALUTE	Decreto n. 7899 del 04/08/2016	Contributo FAR						2.227	2.227						2.227	2.227	-		2.227	2.227
REGIONE LOMBARDIA DG SALUTE	Decreto n. 7899 del 04/08/2016	Contributo					1.216		1.216					1.216		1.216	-		1.216	1.216
						389			389				389			389	-		389	-
TOTALE NOTA INTEGRATIVA -Preventivo - 2016			0	0	0	389	1.216	25.039	26.644	0	0	0	389	1.216	25.039	26.644	0	0	26.644	3.443

Dettaglio conto: 4.10.10.10.000.000.00.000
Altri contributi da Regione per servizi socio-sanitari (ASSI-IFSR indistinto)

Descrizione dell'ente o del soggetto concedente	Atto di assegnazione	Destinazione dell'assegnazione	IMPORTI ASSEGNATI						
			Investimenti Assegnati (€/1.000)	Beni e servizi assegnati (€/1.000)	Prestazioni MMG/PLS/MCA	Prestazioni Sanitarie	Costi Personale assegnati (€/1.000)	Altri costi assegnati (€/1.000)	Totale assegnato (€/1.000)

DATI PREVENTIVO										
Investimenti preventivo (€/1.000)	Beni e servizi assegnati (€/1.000)	Prestazioni MMG/PLS/MCA	Prestazioni Sanitarie	Costi Personale assegnati (€/1.000)	Altri costi assegnati (€/1.000)	Importo utilizzato preventivo (€/1.000)	Accant. quota inutilizzata contributi (€/1.000)	Incassato su assegnato 2016	Credito residuo su assegnato 2016	Importo ricavato CE (€/1.000)

TOTALE NOTA INTEGRATIVA Preventivo - 2019			0	0	0	0	0	0	0

0	0	0	0	0	0	0	0	0	0	0

Dettaglio conto: 4.10.10.10.210.000.00.000
Contributi da Regione (FSR vincolato)

Descrizione dell'ente o del soggetto concedente	n. atto di assegnazione	Descrizione dell'assegnazione	IMPORTI ASSEGNATI: Investimenti Assegnati (€/1.000)	Beni e servizi assegnati (€/1.000)	Prestazioni MMG/PLS/MCA	Prestazioni Sanitarie	Costi Personale assegnati (€/1.000)	Altri oneri assegnati (€/1.000)	Totale assegnato (€/1.000)
REGIONE LOMBARDIA DG SALUTE		Contributi per ASST/IRCCS Corsi di formazione L. 135/90 AIDS							
REGIONE LOMBARDIA DG SALUTE		Contributo per ATS AIDS (L. 135/90) Ospedaliera							

DATI PREVENTIVO: Investimenti preventivo (€/1.000)	Beni e servizi assegnati (€/1.000)	Prestazioni MMG/PLS/MCA	Prestazioni Sanitarie	Costi Personale assegnati (€/1.000)	Altri oneri assegnati (€/1.000)	Importo utilizzato preventivo (€/1.000)	Accant. quota inutilizzata contributo (€/1.000)	Impegnato su assegnato 2019	Credito residuo su assegnato 2019	Importo Utilizzato CE (€/1.000)

TOTALE NOTA INTEGRATIVA -Preventivo - 2016			0	0	0	0	0	0	0

0	0	0	0	0	0	0	0	0	0	0

A.1.B) Contributi c/esercizio da enti pubblici (Extra Fondo)

Dettaglio conto: 4.10.10.20.010 010.00.000
Contributi da Regione (extra fondo) - Gettito fiscalità regionale

Descrizione dell'ente o del soggetto concedente	nr. atto di assegnazione	Destinazione dell'assegnazione	IMPORTI ASSEGNATI: Investimenti Assegnati (€/1.000)	Beni e servizi assegnati (€/1.000)	Prestazioni MMG/PLS/SUMAI/CA	Prestazioni Sanitarie	Costi Personale assegnati (€/1.000)	Altri oneri assegnati (€/1.000)	Totale assegnato (€/1.000)
TOTALE NOTA INTEGRATIVA -Preventivo - 2016									

DATI PREVENTIVO: Investimento preventivo (€/1.000)	Beni e servizi assegnati (€/1.000)	Prestazioni MMG/PLS/SUMAI/CA	Prestazioni Sanitarie	Costi Personale assegnati (€/1.000)	Altri oneri assegnati (€/1.000)	Importo utilizzato preventivo (€/1.000)	Accant. quote inutilizzate contributi (€/1.000)	Incremento su assegnato 2016	Credito residuo su assegnato 2016	Importo Utilizzato CE (€/1.000)

Dettaglio conto: 4.10.10.20.010 020.00.000
Contributi da Regione (extra fondo) - Altri contributi regionali extra fondo

Descrizione dell'ente o del soggetto concedente	nr. atto di assegnazione	Destinazione dell'assegnazione	IMPORTI ASSEGNATI: Investimenti Assegnati (€/1.000)	Beni e servizi assegnati (€/1.000)	Prestazioni MMG/PLS/SUMAI/CA	Prestazioni Sanitarie	Costi Personale assegnati (€/1.000)	Altri oneri assegnati (€/1.000)	Totale assegnato (€/1.000)

DATI PREVENTIVO: Investimento preventivo (€/1.000)	Beni e servizi assegnati (€/1.000)	Prestazioni MMG/PLS/SUMAI/CA	Prestazioni Sanitarie	Costi Personale assegnati (€/1.000)	Altri oneri assegnati (€/1.000)	Importo utilizzato preventivo (€/1.000)	Accant. quote inutilizzate contributi (€/1.000)	Incremento su assegnato 2016	Credito residuo su assegnato 2016	Importo Utilizzato CE (€/1.000)

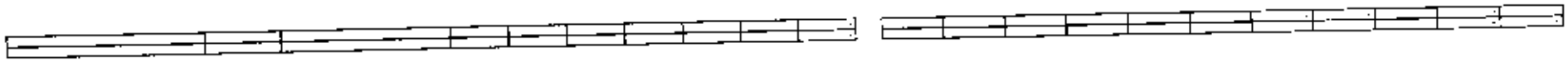

TOTALE NOTA INTEGRATIVA -Preventivo - 2018			0	0	0	0	0	0	0	0	0	0	0	0	0	0	0	0	0	0

Dettaglio conto: 4.10.10.20.010.020.00.000

Contributi da Regione per servizi socio-sanitari (ASSI) - Altri contributi regionali extra fondo

Descrizione dell'ente o del soggetto concedente	nr. atto di assegnazione	Destinazione dell'assegnazione	IMPORTI ASSEGNATI							DATI PREVENTIVO										
			Investimenti Assegnati (€/1.000)	Beni e servizi assegnati (€/1.000)	Prestazioni MMG/PLS/SUMAI/CA	Prestazioni Sanitarie	Costo Personale assegnati (€/1.000)	Altri oneri assegnati (€/1.000)	Totale assegnato (€/1.000)	Investimenti Preventivo (€/1.000)	Beni e servizi assegnati (€/1.000)	Prestazioni MMG/PLS/SUMAI/CA	Prestazioni Sanitarie	Costo Personale integrativo (€/1.000)	Altri oneri assegnati (€/1.000)	Importo utilizzato preventivo (€/1.000)	Accant. quote inutilizzate contributi (€/1.000)	Incassato su assegnato 2018	Credito residuo su assegnato 2018	Importo utilizzato CE (€/1.000)
TOTALE NOTA INTEGRATIVA -Preventivo - 2018			0	0	0	0	0	0	0	0	0	0	0	0	0	0	0	0	0	0

Dettaglio conto: 4.10.10.20.010.020.00.000
Contributi da Regione (extra fondo) - Vincolati

IMPORTI ASSEGNATI

DATI PREVENTIVO

Descrizione dell'ente o del soggetto concedente	nr. atto di assegnazione	Destinazione dell'assegnazione	Investimenti assegnati (€/1.000)	Beni e servizi assegnati (€/1.000)	Prestazioni MMG/PLS/MCA	Prestazioni Sanitarie	Costi Personale assegnati (€/1.000)	Altri oneri assegnati (€/1.000)	Totale assegnato (€/1.000)	Investimenti preventivo (€/1.000)	Beni e servizi assegnati (€/1.000)	Prestazioni MMG/PLS/MCA	Prestazioni Sanitarie	Costo Personale assegnati (€/1.000)	Altri oneri assegnati (€/1.000)	Importo utilizzo preventivo (€/1.000)	Accant. quota inutilizzata contributi (€/1.000)	Incassato su assegnato 2016	Credito residuo su assegnato 2016	Importo Utilizzato CE (€/1.000)
TOTALE NOTA INTEGRATIVA Preventivo - 2016			0	0	0	0	0	0	0	0	0	0	0	0	0	0	0	0	0	0

Dettaglio conto: 4.15.10.20.810.[illegible].00.000
Contributi da Regione per servizi socio-sanitari (ASSI) - (extra fondo) Vincolati

			IMPORTI ASSEGNATI							DATI PREVENTIVO										
Descrizione dell'ente o del soggetto concedente	nr. atto di assegnazione	Destinazione dell'assegnazione	Investimenti Assegnati (€/1.000)	Beni e servizi assegnati (€/1.000)	Prestazioni MMG/PLS/MCA	Prestazioni Sanitarie	Costi Personale assegnati (€/1.000)	Altri oneri assegnati (€/1.000)	Totale assegnato (€/1.000)	Investimenti preventivo (€/1.000)	Beni e servizi assegnati (€/1.000)	Prestazioni MMG/PLS/MCA	Prestazioni Sanitarie	Costi Personale assegnati (€/1.000)	Altri oneri assegnati (€/1.000)	Importo utilizzo preventivo (€/1.000)	Accant. quota inutilizzata contributi (€/1.000)	Incassato su assegnato 2016	Credito residuo su assegnato 2016	Importo Utilizzato CE (€/1.000)

| | | |

Dettaglio conto: 4.10.10.20.020.010.00.000
Contributi da U.E

Descrizione dell'ente o del soggetto concedente	n. atto di assegnazione	Descrizione dell'assegnazione	IMPORTI ASSEGNATI							DATI PREVENTIVO										
			Investimenti Assegnati (€/1.000)	Beni e servizi assegnati (€/1.000)	Prestazioni MMG/PLS/MCA	Prestazioni Sanitarie	Costi Personale assegnati (€/1.000)	Altri oneri assegnati (€/1.000)	Totale assegnato (€/1.000)	Investimenti preventivo (€/1.000)	Beni e servizi assegnati (€/1.000)	Prestazioni MMG/PLS/MCA	Prestazioni Sanitarie	Costi Personale assegnati (€/1.000)	Altri oneri assegnati (€/1.000)	Importo utilizzato preventivo (€/1.000)	Accant. quote inutilizzate contributi (€/1.000)	Importo da assegnare 2018	Credito residuo su assegnato 2018	Importo Utilizzato CE (€/1.000)
TOTALE NOTA INTEGRATIVA - Preventivo - 2018			0	0	0	0	0	0	0	0	0	0	0	0	0	0	0	0	0	0

Dettaglio conto: 4.10.10.20.020.020.00.000
Contributi ricevuti da enti pubblici (extra Lombardia) - Vincolati

Descrizione dell'ente o del soggetto concedente	n. atto di assegnazione	Descrizione dell'assegnazione	IMPORTI ASSEGNATI							DATI PREVENTIVO										
			Investimenti Assegnati (€/1.000)	Beni e servizi assegnati (€/1.000)	Prestazioni MMG/PLS/MCA	Prestazioni Sanitarie	Costi Personale assegnati (€/1.000)	Altri oneri assegnati (€/1.000)	Totale assegnato (€/1.000)	Investimenti preventivo (€/1.000)	Beni e servizi assegnati (€/1.000)	Prestazioni MMG/PLS/MCA	Prestazioni Sanitarie	Costi Personale assegnati (€/1.000)	Altri oneri assegnati (€/1.000)	Importo utilizzato preventivo (€/1.000)	Accant. quote inutilizzate contributi (€/1.000)	Importo da assegnare 2018	Credito residuo su assegnato 2018	Importo Utilizzato CE (€/1.000)

Dettaglio conto: 4.M.M.20.030.010.00.000
Contributi da Aziende/Fondazioni della Regione (entra fondo) - Vincolati

Descrizione dell'entità o dei soggetti concedenti	nr. atto di assegnazione	Denominazione dell'assegnazione	IMPORTI ASSEGNATI: Investimenti Assegnati (€/1.000)	Beni e servizi assegnati (€/1.000)	Prestazioni MMG/PLS/MCA	Prestazioni Sanitarie	Costi Personale assegnati (€/1.000)	Altri oneri assegnati (€/1.000)	Totale assegnato (€/1.000)	DATI PREVENTIVO: Investimenti preventivo (€/1.000)	Beni e servizi assegnati (€/1.000)	Prestazioni MMG/PLS/MCA	Prestazioni Sanitarie	Costi Personale assegnati (€/1.000)	Altri oneri assegnati (€/1.000)	Importo utilizzato preventivo (€/1.000)	Acconti quote inutilizzate contributi (€/1.000)	Incassato su assegnato 2016	Credito residuo da assegnare 2016	Importo Utilizzato CE (€/1.000)
AREU		Consiglio Azienda Regionale Emergenza Urgenza (AREU)																		
AREU																				
AREU																				
TOTALE NOTA INTEGRATIVA Preventivo - 2016			0	0	0	0	0	0	0	0	0	0	0	0	0	0	0	0	0	0

Dettaglio conto: 4.10.10.20.030.030.00.000
Contributi da Aziende/Fondazioni della Regione (entra fondo) - Altro

Descrizione dell'entità o dei soggetti concedenti	nr. atto di assegnazione	Denominazione dell'assegnazione	IMPORTI ASSEGNATI: Investimenti Assegnati (€/1.000)	Beni e servizi assegnati (€/1.000)	Prestazioni MMG/PLS/MCA	Prestazioni Sanitarie	Costi Personale assegnati (€/1.000)	Altri oneri assegnati (€/1.000)	Totale assegnato (€/1.000)	DATI PREVENTIVO: Investimenti preventivo (€/1.000)	Beni e servizi assegnati (€/1.000)	Prestazioni MMG/PLS/MCA	Prestazioni Sanitarie	Costi Personale assegnati (€/1.000)	Altri oneri assegnati (€/1.000)	Importo utilizzato preventivo (€/1.000)	Acconti quote inutilizzate contributi (€/1.000)	Incassato su assegnato 2016	Credito residuo da assegnare 2016	Importo Utilizzato CE (€/1.000)

			Investimenti Assegnati (€/1.000)	Beni e servizi assegnati (€/1.000)	Prestazioni MMG/PLS/M CA	Prestazioni Sanitarie	Costi Personale assegnati (€/1.000)	Altri oneri assegnati (€/1.000)	Totale assegnato (€/1.000)	Investimenti preventivo (€/1.000)	Beni e servizi assegnati (€/1.000)	Prestazioni MMG/PLS/MCA	Prestazioni Sanitarie	Costi Personale assegnati (€/1.000)	Altri oneri assegnati (€/1.000)	Importo utilizzato preventivo (€/1.000)	Accant. quote inutilizzate contributi (€/1.000)	Incassato su assegnato 2018	Credito residuo su assegnato 2018	Importo utilizzato CE (€/1.000)
TOTALE NOTA INTEGRATIVA -Preventivo - 2018			0	0	0	0	0	0	0	0	0	0	0	0	0	0	0	0	0	0

A.I.C) Contributi c/esercizio da enti privati

Dettaglio conto 4.10.10.30 (ML.005.06.060)

Contributi da persone giuridiche private - Vincolati

			IMPORTI ASSEGNATI							DATI PREVENTIVO										
Descrizione dell'ente o del soggetto concedente	nr. atto di assegnazione	Destinazione dell'assegnazione	Investimenti Assegnati (€/1.000)	Beni e servizi assegnati (€/1.000)	Prestazioni MMG/PLS/M CA	Prestazioni Sanitarie	Costi Personale assegnati (€/1.000)	Altri oneri assegnati (€/1.000)	Totale assegnato (€/1.000)	Investimenti preventivo (€/1.000)	Beni e servizi assegnati (€/1.000)	Prestazioni MMG/PLS/MCA	Prestazioni Sanitarie	Costi Personale assegnati (€/1.000)	Altri oneri assegnati (€/1.000)	Importo utilizzato preventivo (€/1.000)	Accant. quote inutilizzate contributi (€/1.000)	Incassato su assegnato 2018	Credito residuo su assegnato 2018	Importo utilizzato CE (€/1.000)

TOTALE NOTA INTEGRATIVA Preventivo - 2018			0	0	0	0	0	0	0	0	0	0	0	0	0	0	0	0	0	0	0	0	0

Dettaglio conto: 4.10.10.30.920.000.00.000
Contributi da persone fisiche private - Vincolati

Descrizione soggetto o del soggetto concedente	Nr. atto di assegnazione	Destinazione dell'assegnazione	IMPORTI ASSEGNATI: Investimenti Assegnati (€/1.000)	Beni e servizi assegnati (€/1.000)	Prestazioni MMG/PLS/MCA	Prestazioni Sanitarie	Costi Personale assegnati (€/1.000)	Altri oneri assegnati (€/1.000)	Totale assegnato (€/1.000)	DATI PREVENTIVO: Investimenti preventivati (€/1.000)	Beni e servizi assegnati (€/1.000)	Prestazioni MMG/PLS/MCA	Prestazioni Sanitarie	Costi Personale assegnati (€/1.000)	Altri oneri assegnati (€/1.000)	Importo utilizzato preventivato (€/1.000)	Accant. quota inutilizzata contributi (€/1.000)	Incassato su assegnato 2016	Credito residuo su assegnato 2016	Importo Utilizzato CE (€/1.000)
TOTALE NOTA INTEGRATIVA -Preventivo - 2016			0	0	0	0	0	0	0	0	0	0	0	0	0	0	0	0	0	0

Dettaglio conto: 4.10.10.30.930.000.00.000
Contributo del Tesoriere - Indistinto

Descrizione soggetto o del soggetto concedente	Nr. atto di assegnazione	Destinazione dell'assegnazione	IMPORTI ASSEGNATI: Investimenti Assegnati (€/1.000)	Beni e servizi assegnati (€/1.000)	Prestazioni MMG/PLS/MCA	Prestazioni Sanitarie	Costi Personale assegnati (€/1.000)	Altri oneri assegnati (€/1.000)	Totale assegnato (€/1.000)	DATI PREVENTIVO: Investimenti preventivati (€/1.000)	Beni e servizi assegnati (€/1.000)	Prestazioni MMG/PLS/MCA	Prestazioni Sanitarie	Costi Personale assegnati (€/1.000)	Altri oneri assegnati (€/1.000)	Importo utilizzato preventivato (€/1.000)	Accant. quota inutilizzata contributi (€/1.000)	Incassato su assegnato 2016	Credito residuo su assegnato 2016	Importo Utilizzato CE (€/1.000)

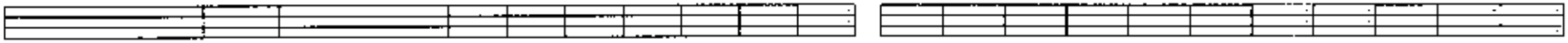

| | | |

TOTALE NOTA INTEGRATIVA -Preventivo - 2016			0	0	0	0	0	0	0

0	0	0	0	0	0	0	0	0	0	0

Dettaglio conto 4.10.10.20.000.035.00.000
Contributi da altri enti pubblici (extra fondo) - Altro

Descrizione dell'ente o del soggetto concedente	nr. atto di assegnazione	Destinazione dell'assegnazione	IMPORTI ASSEGNATI: Investimenti Assegnati (61.000)	Beni e servizi assegnati (61.090)	Prestazioni MMG/PLS/SUMAI CA	Prestazioni Sanitarie	Costi Personale assegnati (61.030)	Altri oneri assegnati (61.300)	Totale assegnato (61.000)
TOTALE NOTA INTEGRATIVA -Preventivo - 2016			0	0	0	0	0	0	0

DATI PREVENTIVO: Investimenti preventivo (61.005)	Beni e servizi assegnati (61.300)	Prestazioni MMG/PLS/SUMAI CA	Prestazioni Sanitarie	Costi Personale assegnati (61.250)	Altri oneri assegnati (61.000)	Importo utilizzo preventivo (61.200)	Accant. quote inutilizzate contributi (61.020)	Inutilizzato su assegnato 2016	Credito residuo su assegnato 2016	Importo Utilizzato CE (61.200)
0	0	0	0	0	0	0	0	0	0	0

TOTALE NOTA INTEGRATIVA - Preventivo - 2016			0	0	0	0	0	0	0

0	0	0	0	0	0	0	0	0	0	0

Dettaglio conto 4.10.10.30.960.050.04.040
Altri contributi da privati - Indistinto

Descrizione dell'ente o del soggetto concedente	n. atto di assegnazione	Destinazione dell'assegnazione	IMPORTI ASSEGNATI: Investimenti Assegnati (€/1.000)	Beni e servizi assegnati (€/1.000)	Prestazioni MMG/PLS/MCA	Prestazioni Sanitarie	Costi Personale assegnati (€/1.000)	Altri costi assegnati (€/1.000)	Totale assegnato (€/1.000)
TOTALE NOTA INTEGRATIVA - Preventivo - 2016			0	0	0	0	0	0	0

DATI PREVENTIVO: Investimenti preventivo (€/1.000)	Beni e servizi assegnati (€/1.000)	Prestazioni MMG/PLS/MCA	Prestazioni Sanitarie	Costi Personale assegnati (€/1.000)	Altri costi assegnati (€/1.000)	Importo utilizzato preventivo (€/1.000)	Accant. quota inutilizzata contributi (€/1.000)	[illegible] su assegnato 2016	Credito residuo su assegnato 2016	Importo rilevato CE (€/1.000)
0	0	0	0	0	0	0	0	0	0	0

Dettaglio conto 4.10.20.20.030/415.05.090
Proventi da Sperimentazione farmaci

Descrizione dell'ente o del soggetto concedente	N. atto di assegnazione	Destinazione dell'assegnazione	IMPORTI ASSEGNATI Investimenti Assegnati (€/1.000)	Beni e servizi assegnati (€/1.000)	Prestazioni MMG/PLS/SAI CA	Prestazioni Sanitarie	Costi Personale Assegnati (€/1.000)	Altri oneri assegnati (€/1.000)	Totale assegnato (€/1.000)	DATI PREVENTIVO Investimenti preventivo (€/1.000)	Beni e servizi assegnati (€/1.000)	Prestazioni MMG/PLS/SAI CA	Prestazioni Sanitarie	Costi Personale assegnati (€/1.000)	Altri oneri assegnati (€/1.000)	Importo utilizzo preventivo (€/1.000)	Accant. quota inutilizzata contributi (€/1.000)	Incassato su assegnato 2016	Credito residuo su assegnato 2016	Importo utilizzo CE (€/1.000)
TOTALE NOTA INTEGRATIVA -Preventivo - 2016			0	0	0	0	0	0	-	0	0	0	-	0	0	-	-	0	0	-

	IMPORTI ASSEGNATI Investimenti Assegnati (€/1.000)	Beni e servizi assegnati (€/1.000)	Prestazioni MMG/PLS/SAI CA	Prestazioni Sanitarie	Costi Personale assegnati (€/1.000)	Altri oneri assegnati (€/1.000)	Totale assegnato (€/1.000)	DATI PREVENTIVO Investimenti preventivo (€/1.000)	Beni e servizi assegnati (€/1.000)	Prestazioni MMG/PLS/SAI CA	Prestazioni Sanitarie	Costi Personale assegnati (€/1.000)	Altri oneri assegnati (€/1.000)	Importo utilizzo preventivo (€/1.000)	Accant. quota inutilizzata contributi (€/1.000)	Incassato su assegnato 2016	Credito residuo su assegnato 2016	Importo utilizzo CE (€/1.000)
TOTALE	0	0	0	398	1.318	25.030	26.444	0	0	0	384	1.214	25.036	31.444	-	0	26.444	3.443

Firma Responsabile Economico Finanziario ai sensi D.Lgs. 118/11

BILANCIO EMERGENZA URGENZA 118

A.1.A) Contributi da Regione per quota Fondo Sanitario regionale

Dettaglio conto: 4.10.10.14.490.060.04.060
Altri contributi da Regione (FSR indistinto)

Descrizione dell'ente o del soggetto concedente	Atto di assegnazione	Destinazione dell'assegnazione	IMPORTI ASSEGNATI: Investimenti Assegnati (€/1.000)	Beni e servizi assegnati (€/1.000)	Prestazioni MMG/PLS/MCA	Prestazioni Sanitarie	Costi Personale assegnati (€/1.000)	Altri oneri assegnati (€/1.000)	Totale assegnato (€/1.000)	DATI PREVENTIVO: Investimenti preventivo (€/1.000)	Beni e servizi assegnati (€/1.000)	Prestazioni MMG/PLS/MCA	Prestazioni Sanitarie	Costi Personale assegnati (€/1.000)	Altri oneri assegnati (€/1.000)	Importo utilizzato preventivo (€/1.000)	Accant. quote inutilizzate contributo (€/1.000)	Incassato su assegnato 2016	Credito residuo su assegnato 2016	Importo Utilizzato CE (€/1.000)
REGIONE LOMBARDIA DG SALUTE		Contributo per ATS: Rei. ODCP																		
REGIONE LOMBARDIA DG SALUTE		Contributo per ATS: Subacuti																		
REGIONE LOMBARDIA DG SALUTE		Contributo per ATS: SISS Farmaceutica																		
REGIONE LOMBARDIA DG SALUTE		Contributo per ATS: L. 210/92																		
REGIONE LOMBARDIA DG SALUTE		Contributo per ASST/IRCCS: Equiparazione finanziaria																		
REGIONE LOMBARDIA DG SALUTE		Contributo per ASST/IRCCS: Sanità Penitenziaria																		
REGIONE LOMBARDIA DG SALUTE		Contributo per ASST/IRCCS: Nuovi Ospedali																		
REGIONE LOMBARDIA DG SALUTE		Contributo per ASST/IRCCS: ammortamenti anni precedenti																		
REGIONE LOMBARDIA DG SALUTE		Contributo per ASST/IRCCS: accantonamenti franchigia/SIR e autoassicurazione																		
REGIONE LOMBARDIA DG SALUTE		Contributo KAR (consorzio oneri e imp.)																		
TOTALE NOTA INTEGRATIVA - Preventivo - 2016			0	0	0	0	0	0	0	0	0	0	0	0	0	0	0	0	0	0

Dettaglio conto: 4.10.10.14.490.060.08.060

Altri contributi da Regione per servizi socio-sanitari (ASSI) (FSR indistinto)

Descrizione dell'ente o del soggetto concedente	n° atto di assegnazione	Destinazione dell'assegnazione	IMPORTI ASSEGNATI: Investimenti Assegnati (€/1.000)	Beni e servizi assegnati (€/1.000)	Prestazioni MMG/PLS/MCA	Prestazioni Sanitarie	Costi Personale assegnati (€/1.000)	Altri oneri assegnati (€/1.000)	Totale assegnato (€/1.000)	DATI PREVENTIVO: Investimenti preventivo (€/1.000)	Beni e servizi assegnati (€/1.000)	Prestazioni MMG/PLS/MCA	Prestazioni Sanitarie	Costi Personale assegnati (€/1.000)	Altri oneri assegnati (€/1.000)	Importo utilizzato preventivo (€/1.000)	Accant. quota inutilizzata contributi (€/1.000)	Incassato su assegnato 2016	Credito residuo su assegnato 2016	Importo Utilizzato CE (€/1.000)
TOTALE NOTA INTEGRATIVA - Preventivo - 2016			0	0	0	0	0	0	0	0	0	0	0	0	0	0	0	0	0	0

Dettaglio conto: 4.10.10.10.210.000.00.000
Contributi da Regione (FSR vincolato)

Descrizione dell'ente o del soggetto concedente	n° atto di assegnazione	Destinazione dell'assegnazione	IMPORTI ASSEGNATI: Investimenti Assegnati (€/1.000)	Beni e servizi assegnati (€/1.000)	Prestazioni MMG/PLS/MCA	Prestazioni Sanitarie	Costi Personale assegnati (€/1.000)	Altri oneri assegnati (€/1.000)	Totale assegnato (€/1.000)	DATI PREVENTIVO: Investimenti preventivo (€/1.000)	Beni e servizi assegnati (€/1.000)	Prestazioni MMG/PLS/MCA	Prestazioni Sanitarie	Costi Personale assegnati (€/1.000)	Altri oneri assegnati (€/1.000)	Importo utilizzato preventivo (€/1.000)	Accant. quota inutilizzata contributi (€/1.000)	Incassato su assegnato 2016	Credito residuo su assegnato 2016	Importo Utilizzato CE (€/1.000)
REGIONE LOMBARDIA DG SALUTE		Contributo per AIDS/HCCS Corsi di formazione L. 135/90 AIDS																		
REGIONE LOMBARDIA DG SALUTE		Contributo per ASL AIDS (L. 135/90) Domiciliare																		

Descrizione dell'ente o del soggetto concedente	n. atto di assegnazione	Destinazione dell'assegnazione	Investimenti assegnati (€/1.000)	Beni e servizi assegnati (€/1.000)	Prestazioni MMG/PLS/MCA	Prestazioni Sanitarie	Costo Personale assegnato (€/1.000)	Altri oneri assegnati (€/1.000)	Totale contributo (€/1.000)	Investimenti preventivo (€/1.000)	Beni e servizi stanziati (€/1.000)	Prestazioni MMG/PLS/MCA	Prestazioni Sanitarie	Costo Personale assegnati (€/1.000)	Altri oneri assegnati (€/1.000)	Importo rettifiche preventivo (€/1.000)	Utilizzi quota contributi (€/1.000)	Rilevazione su esercizio 2018	Credito residuo su esercizio 2018	Importo utilizzato CT (€/1.000)
TOTALE NOTA INTEGRATIVA - Preventivo - 2018			0	0	0	0	0	0	0	0	0	0	0	0	0	0	0	0	0	0

A.1.8) Contributi dispensati da enti pubblici (Extra Fondo)

Dettaglio conto: [illegible]
Contributi da Regione (extra fondo) - Gestione Accentrata regionale

Descrizione dell'ente o del soggetto concedente	n. atto di assegnazione	Destinazione dell'assegnazione	IMPORTI ASSEGNATI: Investimenti assegnati (€/1.000)	Beni e servizi assegnati (€/1.000)	Prestazioni MMG/PLS/MCA	Prestazioni Sanitarie	Costo Personale assegnato (€/1.000)	Altri oneri assegnati (€/1.000)	Totale contributo (€/1.000)	DATI PREVENTIVO: Investimenti preventivo (€/1.000)	Beni e servizi stanziati (€/1.000)	Prestazioni MMG/PLS/MCA	Prestazioni Sanitarie	Costo Personale assegnati (€/1.000)	Altri oneri assegnati (€/1.000)	Importo rettifiche preventivo (€/1.000)	Utilizzi quota contributi (€/1.000)	Rilevazione su esercizio 2018	Credito residuo su esercizio 2018	Importo utilizzato CT (€/1.000)
TOTALE NOTA INTEGRATIVA - Preventivo - 2018			-	-	-	-	-	-	-	-	-	-	-	-	-	-	-	-	-	-

Dettaglio conto: 4.10.10.20.010.020.00.000
Contributi da Regione (extra fondo) - Altri contributi regionali extra fondo

Descrizione dell'ente o del soggetto concedente	n. atto di assegnazione	Destinazione dell'assegnazione	IMPORTI ASSEGNATI: Investimenti Assegnati (€/1.000)	Beni e servizi assegnati (€/1.000)	Prestazioni MMG/PLS/MCA	Prestazioni Sanitarie	Costi Personale assegnati (€/1.000)	Altri oner. assegnati (€/1.000)	Totale assegnato (€/1.000)	DATI PREVENTIVO: Investimenti preventivo (€/1.000)	Beni e servizi assegnati (€/1.000)	Prestazioni MMG/PLS/MCA	Prestazioni Sanitarie	Costi Personale assegnati (€/1.000)	Altri oner. assegnati (€/1.000)	Importo utilizzato preventivo (€/1.000)	Ricavi quote inutilizzate contributo (€/1.000)	Incassato su assegnato 2016	Credito residuo su assegnato 2016	Importo Utilizzato CE (€/1.000)
TOTALE NOTA INTEGRATIVA - Preventivo - 2016			0	0	0	0	0	0	0	0	0	0	0	0	0	0	0	0	0	0

Dettaglio conto: 4.10.10.20.010.025.00.000
Contributi da Regione per servizi socio-sanitari (ASSI) - Altri contributi regionali extra fondo

Descrizione dell'ente o del soggetto concedente	n. atto di assegnazione	Destinazione dell'assegnazione	IMPORTI ASSEGNATI: Investimenti Assegnati (€/1.000)	Beni e servizi assegnati (€/1.000)	Prestazioni MMG/PLS/MCA	Prestazioni Sanitarie	Costi Personale assegnati (€/1.000)	Altri oner. assegnati (€/1.000)	Totale assegnato (€/1.000)	DATI PREVENTIVO: Investimenti preventivo (€/1.000)	Beni e servizi assegnati (€/1.000)	Prestazioni MMG/PLS/MCA	Prestazioni Sanitarie	Costi Personale assegnati (€/1.000)	Altri oner. assegnati (€/1.000)	Importo utilizzato preventivo (€/1.000)	Ricavi quote inutilizzate contributo (€/1.000)	Incassato su assegnato 2016	Credito residuo su assegnato 2016	Importo Utilizzato CE (€/1.000)

TOTALE NOTA INTEGRATIVA - Preventivo - 2018			0	0	0	0	0	0	-	0	0	0	0	0	0	0	0	0	0

Dettaglio conto: 4.10.10.20.010.030.00.000
Contributi da Regione (extra fondo) - Vincolati

Descrizione dell'ente o del soggetto concedente	n. atto di assegnazione	Destinazione dell'assegnazione	IMPORTI ASSEGNATI							DATI PREVENTIVO								Incassato su assegnato 2018	Credito residuo su assegnato 2018	Importo Utilizzato CE (€/1.000)
			Investimenti Assegnati (€/1.000)	Beni e servizi assegnati (€/1.000)	Prestazioni MMG/PLS/MCA	Prestazioni Sanitarie	Costi Personale assegnati (€/1.000)	Altri oneri assegnati (€/1.000)	Totale assegnato (€/1.000)	Investimenti preventivo (€/1.000)	Beni e servizi assegnati (€/1.000)	Prestazioni MMG/PLS/MCA	Prestazioni Sanitarie	Costi Personale assegnati (€/1.000)	Altri oneri assegnati (€/1.000)	Importo utilizzato preventivo (€/1.000)	Accantonamento quota inutilizzata contributi (€/1.000)			

TOTALE NOTA INTEGRATIVA - Preventivo - 2018			0	0	0	0	0	0	0	0	0	0	0	0	0	0	0	0	0	0

Dettaglio conto: 4.10.10.25.016.035.05.000
Contributi da Regione per servizi socio-sanitari (ASSI) (extra fondo) Vincolati

Descrizione dell'ente o del soggetto concedente	n. atto di assegnazione	Destinazione dell'assegnazione	IMPORTI ASSEGNATI: Investimenti Assegnati (€/1.000)	Beni e servizi assegnati (€/1.000)	Prestazioni MMG/PLS/MCA	Prestazioni Sanitarie	Costi Personale assegnati (€/1.000)	Altri oneri assegnati (€/1.000)	Totale assegnato (€/1.000)	DATI PREVENTIVO: Investimenti preventivo (€/1.000)	Beni e servizi assegnati (€/1.000)	Prestazioni MMG/PLS/MCA	Prestazioni Sanitarie	Costi Personale assegnati (€/1.000)	Altri oneri assegnati (€/1.000)	Importo utilizzato preventivo (€/1.000)	Accant. quote inutilizzate contributi (€/1.000)	Incassato su assegnato 2018	Credito relativo su assegnato 2018	Importo Utilizzato CE (€/1.000)

									-
									-
TOTALE NOTA INTEGRATIVA - Preventivo - 2016		0	0	0	0	0	0	0	0

									-	-
									-	-
0	0	0	0	0	0	0	0	0	0	0

Dettaglio conto: 4.15.10.20.020.010.60.000
Contributi da U.E.

Descrizione dell'ente o del soggetto concedente	Anno di assegnazione	Destinazione dell'assegnazione	IMPORTI ASSEGNATI: Investimenti assegnati (€/1.000)	Beni e servizi assegnati (€/1.000)	Prestazioni MMG/PLS/MCA	Prestazioni Sanitarie	Costo Personale assegnati (€/1.000)	Altri oneri assegnati (€/1.000)	Totale assegnato (€/1.000)
									-
									-
									-
									-
									-
									-
									-
									-
									-
									-
									-
									-
									-
									-
									-
									-
									-
									-
									-
									-
									-
									-
									-
									-
									-
									-
									-
									-
									-
									-
									-
									-
									-
									-
									-
									-
									-
									-
									-
									-
									-
									-
									-
									-
									-
									-
									-
									-
									-
									-
TOTALE NOTA INTEGRATIVA - Preventivo - 2016			0	0	0	0	0	0	0

DATI PREVENTIVO: Investimenti preventivo (€/1.000)	Beni e servizi assegnati (€/1.000)	Prestazioni MMG/PLS/MCA	Prestazioni Sanitarie	Costo Personale assegnati (€/1.000)	Altri oneri assegnati (€/1.000)	Importo utilizzato preventivo (€/1.000)	Accant. quota inutilizzata contributi (€/1.000)	Incassato su assegnato 2016	Credito residuo su assegnato 2016	Importo utilizzato CE (€/1.000)
						-	-		-	-
						-			-	-
						-	-		-	-
						-	-			-
						-	-			-
						-	-			-
						-	-			-
						-	-			-
						-	-			-
						-	-			-
						-	-			-
						-	-			-
						-	-			-
						-	-		-	-
						-	-		-	-
						-	-		-	-
						-	-		-	-
						-	-		-	-
						-	-		-	-
						-	-		-	-
						-	-		-	-
						-	-		-	-
						-	-		-	-
						-	-		-	-
						-	-		-	-
						-	-		-	-
						-	-		-	-
						-	-		-	-
						-	-		-	-
						-	-		-	-
						-	-		-	-
						-	-		-	-
						-	-		-	-
						-	-		-	-
						-	-		-	-
						-	-		-	-
						-	-		-	-
						-	-		-	-
						-	-		-	-
						-	-		-	-
						-	-		-	-
						-	-		-	-
						-	-		-	-
						-	-		-	-
						-	-		-	-
						-	-		-	-
						-	-		-	-
						-	-		-	-
						-	-		-	-
						-	-		-	-
0	0	0	0	0	0	0	0	0	0	0

Dettaglio conto: 4.10.10.20.020.020.00.000
Contributi vincolati da enti pubblici (extra fondo) - Vincolati

Descrizione dell'ente o del soggetto concedente	n. atto di assegnazione	Destinazione dell'assegnazione	IMPORTI ASSEGNATI Investimenti Assegnati (€/1.000)	Beni e servizi assegnati (€/1.000)	Prestazioni MMG/PLS/MCA	Prestazioni Sanitarie	Costi Personale assegnati (€/1.000)	Altri oneri assegnati (€/1.000)	Totale assegnato (€/1.000)	DATI PREVENTIVO Investimenti preventivo (€/1.000)	Beni e servizi assegnati (€/1.000)	Prestazioni MMG/PLS/MCA	Prestazioni Sanitarie	Costo Personale assegnati (€/1.000)	Altri oneri assegnati (€/1.000)	Importo utilizzato preventivo (€/1.000)	Accant. quote inutilizzate contributi (€/1.000)	Incassato su assegnato 2016	Credito residuo su assegnato 2016	Importi utilizzati CE (€/1.000)
									-										-	-
									-										-	-
									-										-	-
									-										-	-
									-										-	-
									-										-	-
									-										-	-
									-										-	-
									-										-	-
									-										-	-
									-										-	-
									-										-	-
									-										-	-
									-										-	-
									-										-	-
									-										-	-
									-										-	-
									-										-	-
									-										-	-
									-										-	-
									-										-	-
									-										-	-
									-										-	-
									-										-	-
									-										-	-
									-										-	-
									-										-	-
									-										-	-
									-										-	-
									-										-	-
									-										-	-
									-										-	-
									-										-	-
									-										-	-
									-										-	-
									-										-	-
									-										-	-
									-										-	-
									-										-	-
									-										-	-
									-										-	-
									-										-	-
									-										-	-
									-										-	-
									-										-	-
									-										-	-
									-										-	-
TOTALE NOTA INTEGRATIVA - Preventivo - 2016			0	0	0	0	0	0	0	0	0	0	0	0	0	0	0	0	0	0

Dettaglio conto: 4.10.10.20.020.020.00.000
Contributi da altri enti pubblici (extra fondo) - Altro

Descrizione dell'ente o del soggetto concedente	n. atto di assegnazione	Destinazione dell'assegnazione	IMPORTI ASSEGNATI Investimenti Assegnati (€/1.000)	Beni e servizi assegnati (€/1.000)	Prestazioni MMG/PLS/MCA	Prestazioni Sanitarie	Costi Personale assegnati (€/1.000)	Altri oneri assegnati (€/1.000)	Totale assegnato (€/1.000)	DATI PREVENTIVO Investimenti preventivo (€/1.000)	Beni e servizi assegnati (€/1.000)	Prestazioni MMG/PLS/MCA	Prestazioni Sanitarie	Costo Personale assegnati (€/1.000)	Altri oneri assegnati (€/1.000)	Importo utilizzato preventivo (€/1.000)	Accant. quote inutilizzate contributi (€/1.000)	Incassato su assegnato 2016	Credito residuo su assegnato 2016	Importi utilizzati CE (€/1.000)
									-							-	-		-	-
									-							-	-		-	-
									-							-	-		-	-
									-							-	-		-	-
									-							-	-		-	-
									-							-	-		-	-
									-							-	-		-	-
									-							-	-		-	-
									-							-	-		-	-
									-							-	-		-	-
									-							-	-		-	-
									-							-	-		-	-
									-							-	-		-	-
									-							-	-		-	-
									-							-	-		-	-
									-							-	-		-	-
									-							-	-		-	-
									-							-	-		-	-

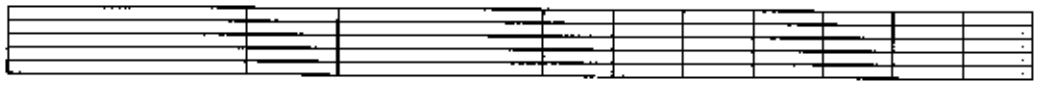

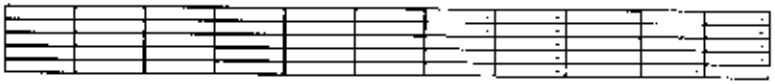

Descrizione dell'ente o del soggetto beneficiario	nr. atto di assegnazione	Destinazione dell'assegnazione	Investimenti Assegnati (€/1.000)	Beni e servizi assegnati (€/1.000)	Prestazioni MMG/PLS/MCA	Prestazioni Sanitarie	Costo Personale assegnato (€/1.000)	Altri oneri assegnati (€/1.000)	Totale assegnato (€/1.000)	Investimenti preventivo (€/1.000)	Beni e servizi assegnati (€/1.000)	Prestazioni MMG/PLS/MCA	Prestazioni Sanitarie	Costi Personale assegnati (€/1.000)	Altri oneri assegnati (€/1.000)	Importo utilizzo preventivo (€/1.000)	Accant. quota inutilizzata contributi (€/1.000)	Incassato su assegnato 2019	Credito residuo su assegnato 2019	Importo Utilizzo CE (€/1.000)
TOTALE NOTA INTEGRATIVA - Preventivo - 2019			0	0	0	0	0	0	0	0	0	0	0	0	0	0	0	0	0	0

Dettaglio conto: 4.15.10.20.630.010.99.000
Contributi da Az/Ist/Fondazione della Regione (extra fondo) - Vincolati

			IMPORTI ASSEGNATI							DATI PREVENTIVO										
Descrizione dell'ente o del soggetto beneficiario	nr. atto di assegnazione	Destinazione dell'assegnazione	Investimenti Assegnati (€/1.000)	Beni e servizi assegnati (€/1.000)	Prestazioni MMG/PLS/MCA	Prestazioni Sanitarie	Costo Personale assegnato (€/1.000)	Altri oneri assegnati (€/1.000)	Totale assegnato (€/1.000)	Investimenti preventivo (€/1.000)	Beni e servizi assegnati (€/1.000)	Prestazioni MMG/PLS/MCA	Prestazioni Sanitarie	Costi Personale assegnati (€/1.000)	Altri oneri assegnati (€/1.000)	Importo utilizzo preventivo (€/1.000)	Accant. quota inutilizzata contributi (€/1.000)	Incassato su assegnato 2019	Credito residuo su assegnato 2019	Importo Utilizzo CE (€/1.000)
AREU	Decreto n. 7809 del 04/06/2019	Contributo Azienda Regionale Emergenza Urgenza (AREU)		47			535		582		47			535		582			582	582

TOTALE NOTA INTEGRATIVA - Preventivo - 2014			4	47	8	0	895	8	882

0	47	0	[illegible]	835	8	813	[illegible]	0	882	[illegible]

Dettaglio conto: 4.10.10.30.030.020.00.000
Contributi da ASL/AO/Fondazioni della Regione (extra fondo) - Altro

Descrizione dell'ente o del soggetto concedente	n. atto di assegnazione	Destinazione dell'assegnazione	IMPORTI ASSEGNATI: Investimenti Assegnati (€/1.000)	IMPORTI ASSEGNATI: Beni e servizi assegnati (€/1.000)	IMPORTI ASSEGNATI: Prestazioni MMG/PLS/MCA	IMPORTI ASSEGNATI: Prestazioni Sanitarie	IMPORTI ASSEGNATI: Costi Personale assegnati (€/1.000)	IMPORTI ASSEGNATI: Altri costi assegnati (€/1.000)	IMPORTI ASSEGNATI: Totale assegnato (€/1.000)	DATI PREVENTIVO: Investimenti preventivo (€/1.000)	DATI PREVENTIVO: Beni e servizi assegnati (€/1.000)	DATI PREVENTIVO: Prestazioni MMG/PLS/MCA	DATI PREVENTIVO: Prestazioni Sanitarie	DATI PREVENTIVO: Costi Personale assegnati (€/1.000)	DATI PREVENTIVO: Altri costi assegnati (€/1.000)	DATI PREVENTIVO: Importo utilizzato preventivo (€/1.000)	DATI PREVENTIVO: Accantonamenti quota inutilizzata contributi (€/1.000)	Incassato su assegnato 2018	Credito residuo su assegnato 2018	Importo Utilizzato CE (€/1.000)
TOTALE NOTA INTEGRATIVA - Preventivo - 2018			0	0	0	0	0	0	0	0	0	0	0	0	0	0	0	0	0	0

A.1.C) Contributi c/esercizio da enti privati

Dettaglio conto: 4.10.10.50.010.060.50.000
Contributi da persone giuridiche private - Vincolati

Descrizione dell'ente o del soggetto concedente	n. atto di assegnazione	Destinazione dell'assegnazione	IMPORTI ASSEGNATI: Investimenti Assegnati (€/1.000)	IMPORTI ASSEGNATI: Beni e servizi assegnati (€/1.000)	IMPORTI ASSEGNATI: Prestazioni MMG/PLS/MCA	IMPORTI ASSEGNATI: Prestazioni Sanitarie	IMPORTI ASSEGNATI: Costi Personale assegnati (€/1.000)	IMPORTI ASSEGNATI: Altri costi assegnati (€/1.000)	IMPORTI ASSEGNATI: Totale assegnato (€/1.000)	DATI PREVENTIVO: Investimenti preventivo (€/1.000)	DATI PREVENTIVO: Beni e servizi assegnati (€/1.000)	DATI PREVENTIVO: Prestazioni MMG/PLS/MCA	DATI PREVENTIVO: Prestazioni Sanitarie	DATI PREVENTIVO: Costi Personale assegnati (€/1.000)	DATI PREVENTIVO: Altri costi assegnati (€/1.000)	DATI PREVENTIVO: Importo utilizzato preventivo (€/1.000)	DATI PREVENTIVO: Accantonamenti quota inutilizzata contributi (€/1.000)	Incassato su assegnato 2018	Credito residuo su assegnato 2018	Importo Utilizzato CE (€/1.000)

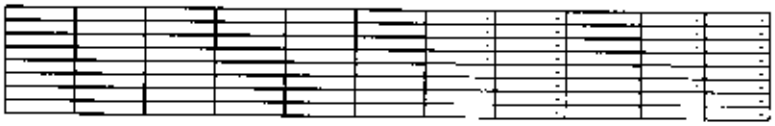

Descrizione dell'ente o del soggetto concedente	nr. atto di assegnazione	Destinazione dell'assegnazione	Investimenti Assegnati (€/1.000)	Beni e servizi assegnati (€/1.000)	Prestazioni MMG/PLS/MCA	Prestazioni Sanitarie	Costi Personale assegnati (€/1.000)	Altri oneri assegnati (€/1.000)	Totale assegnato (€/1.000)
TOTALE NOTA INTEGRATIVA - Preventivo - 2019			0	0	0	0	0	0	0

Investimenti preventivo (€/1.000)	Beni e servizi assegnato (€/1.000)	Prestazioni MMG/PLS/MCA	Prestazioni Sanitarie	Costi Personale assegnati (€/1.000)	Altri oneri assegnati (€/1.000)	Importo utilizzato preventivo (€/1.000)	Accant. quote inutilizzate contributi (€/1.000)	Assegnato su assegnato 2019	Credito residuo su assegnato 2018	Importo Utilizzato CE (€/1.000)
0	0	0	0	0	0	0	0	0	0	0

Dettaglio conto: 4.10.10.20.020.000.00.000
Contributi da persone fisiche private - Vincolati

Descrizione dell'ente o del soggetto concedente	nr. atto di assegnazione	Destinazione dell'assegnazione	IMPORTI ASSEGNATI						
			Investimenti Assegnati (€/1.000)	Beni e servizi assegnati (€/1.000)	Prestazioni MMG/PLS/MCA	Prestazioni Sanitarie	Costi Personale assegnati (€/1.000)	Altri oneri assegnati (€/1.000)	Totale assegnato (€/1.000)

DATI PREVENTIVO										
Investimenti preventivo (€/1.000)	Beni e servizi assegnato (€/1.000)	Prestazioni MMG/PLS/MCA	Prestazioni Sanitarie	Costi Personale assegnati (€/1.000)	Altri oneri assegnati (€/1.000)	Importo utilizzato preventivo (€/1.000)	Accant. quote inutilizzate contributi (€/1.000)	Assegnato su assegnato 2019	Credito residuo su assegnato 2018	Importo Utilizzato CE (€/1.000)

																	-			-
									-								-			-
									-								-			-
									-								-	-		-
									-								-	-		-
									-								-	-		-
TOTALE NOTA INTEGRATIVA - Preventivo - 2016			0	0	0	0	0	0	0	0	0	0	0	0	0	0	0	0	0	0

Dettaglio conto: 4.10.16.30.034.600.06.600
Contributo del Tesoriere - Indistinto

Descrizione dell'ente o del soggetto concedente	n. atto di assegnazione	Destinazione dell'assegnazione	IMPORTI ASSEGNATI Investimenti Assegnati (€/1.000)	Beni e servizi assegnati (€/1.000)	Prestazioni MMG/PLS/MCA	Prestazioni Sanitarie	Costi Personale assegnati (€/1.000)	Altri oneri assegnati (€/1.000)	Totale assegnato (€/1.000)	DATI PREVENTIVO Investimenti preventivo (€/1.000)	Beni e servizi assegnati (€/1.000)	Prestazioni MMG/PLS/MCA	Prestazioni Sanitarie	Costo Personale assegnato (€/1.000)	Altri oneri assegnati (€/1.000)	Importo utilizzato preventivo (€/1.000)	Accant. quote inutilizzate contributi (€/1.000)	Incassato su assegnato 2016	Credito residuo su assegnato 2016	Importo utilizzato CE (€/1.000)
TOTALE NOTA INTEGRATIVA - Preventivo - 2016			0	0	0	0	0	0	0	0	0	0	0	0	0	0	0	0	0	0

Dettaglio conto: 4.10.16.30.084.600.06.600
Altri contributi da privati - Indistinto

Descrizione dell'ente o del soggetto concedente	n. atto di assegnazione	Destinazione dell'assegnazione	IMPORTI ASSEGNATI Investimenti Assegnati (€/1.000)	Beni e servizi assegnati (€/1.000)	Prestazioni MMG/PLS/MCA	Prestazioni Sanitarie	Costi Personale assegnati (€/1.000)	Altri oneri assegnati (€/1.000)	Totale assegnato (€/1.000)	DATI PREVENTIVO Investimenti preventivo (€/1.000)	Beni e servizi assegnati (€/1.000)	Prestazioni MMG/PLS/MCA	Prestazioni Sanitarie	Costo Personale assegnato (€/1.000)	Altri oneri assegnati (€/1.000)	Importo utilizzato preventivo (€/1.000)	Accant. quote inutilizzate contributi (€/1.000)	Incassato su assegnato 2016	Credito residuo su assegnato 2016	Importo utilizzato CE (€/1.000)

TOTALE NOTA INTEGRATIVA - Preventivo - 2016							
	0	0	0	0	0	0	0

0	0	0	0	0	0	0	0	0	0	0	0

	IMPORTI ASSEGNATI						
	Investimenti Assegnati (€/1.000)	Beni e servizi assegnati (€/1.000)	Prestazioni MMG/PLS/MCA	Prestazioni Sanitarie	Costo Personale assegnato (€/1.000)	Altri oneri assegnati (€/1.000)	Totale assegnato (€/1.000)
TOTALE	0	47	0	0	835	0	882

DATI PREVENTIVO										
Investimenti preventivo (€/1.000)	Beni e servizi assegnato (€/1.000)	Prestazioni MMG/PLS-MCA	Prestazioni Sanitarie	Costo Personale assegnato (€/1.000)	Altri oneri assegnati (€/1.000)	Importo utilizzato preventivo (€/1.000)	Accant. quote inutilizzate contributi (€/1.000)	Incassato su assegnato 2016	Credito residuo su assegnato 2016	Importo utilizzato CE (€/1.000)
0	47	0	0	835	0	882	0	0	882	882

F.to Il Responsabile Economico Finanziario ai sensi D.Lgs. 39/93

BILANCIO TERRITORIALE

4.1.4] Contributi da Regione per quota Fondo Sanitario regionale

Dettaglio conto: 4.10.10.15.000.000.00.000
Altri contributi da Regione (FSR indistinto)

Descrizione dell'ente o del soggetto concedente	nr. atto di assegnazione	Descrizione dell'assegnazione	IMPORTI ASSEGNATI: Investimenti Assegnati (€/1.000)	IMPORTI ASSEGNATI: Beni e servizi assegnati (€/1.000)	IMPORTI ASSEGNATI: Prestazioni MMG/PLS/MCA	IMPORTI ASSEGNATI: Prestazioni Sanitarie	IMPORTI ASSEGNATI: Costo Personale assegnato (€/1.000)	IMPORTI ASSEGNATI: Altri oneri assegnati (€/1.000)	IMPORTI ASSEGNATI: Totale assegnato (€/1.000)
REGIONE LOMBARDIA DG SALUTE		Contributo per ATS: Rete DOCP							
REGIONE LOMBARDIA DG SALUTE		Contributo per ATS: Sub acuti							
REGIONE LOMBARDIA DG SALUTE		Contributo per ATS: SISS Farmaceutica							
REGIONE LOMBARDIA DG SALUTE		Contributo per ATS: L. 210/92							
REGIONE LOMBARDIA DG SALUTE		Contributo per ASST/IRCCS: Equiparazione finanziaria							
REGIONE LOMBARDIA DG SALUTE		Contributo per ASST/IRCCS: Sanità Penitenziaria							
REGIONE LOMBARDIA DG SALUTE		Contributo per ASST/IRCCS: Nuovi Ospedali							
REGIONE LOMBARDIA DG SALUTE		Contributo per ASST/IRCCS: sopravvenienze anni precedenti							
REGIONE LOMBARDIA DG SALUTE		Contributo per ASST/IRCCS: accantonamenti franchigia/SIR e autoassicurazione							
REGIONE LOMBARDIA DG SALUTE		Contributo FSR (comprese oneri e imp)							
TOTALE NOTA INTEGRATIVA - Preventivo - 2018			0	0	0	0	0	0	0

Descrizione dell'ente o del soggetto concedente	DATI PREVENTIVO: Investimenti preventivo (€/1.000)	DATI PREVENTIVO: Beni e servizi assegnati (€/1.000)	DATI PREVENTIVO: Prestazioni MMG/PLS/MCA	DATI PREVENTIVO: Prestazioni Sanitarie	DATI PREVENTIVO: Costo Personale assegnato (€/1.000)	DATI PREVENTIVO: Altri oneri assegnati (€/1.000)	DATI PREVENTIVO: Importo utilizzato preventivo (€/1.000)	DATI PREVENTIVO: Accant. quote inutilizzate contributi (€/1.000)	Incassato su assegnato 2018	Credito residuo su assegnato 2018	Importo Utilizzato CE (€/1.000)
REGIONE LOMBARDIA DG SALUTE											
REGIONE LOMBARDIA DG SALUTE											
REGIONE LOMBARDIA DG SALUTE											
REGIONE LOMBARDIA DG SALUTE											
REGIONE LOMBARDIA DG SALUTE											
REGIONE LOMBARDIA DG SALUTE											
REGIONE LOMBARDIA DG SALUTE											
REGIONE LOMBARDIA DG SALUTE											
REGIONE LOMBARDIA DG SALUTE											
REGIONE LOMBARDIA DG SALUTE											
TOTALE NOTA INTEGRATIVA - Preventivo - 2018	0	0	0	0	0	0	0	0	0	0	0

Dettaglio conto: 4.10.10.15.000.000.00.000

Altri contributi da Regione per servizi socio-sanitari (ASSI) (FSR indistinto)

Descrizione dell'ente o del soggetto concedente	n. atto di assegnazione	Descrizione dell'assegnazione	IMPORTI ASSEGNATI: Investimenti Assegnati (€/1.000)	Beni e servizi assegnati (€/1.000)	Prestazioni MMG/PLS/MCA	Prestazioni Sanitarie	Costo Personale assegnato (€/1.000)	Altri oneri assegnati (€/1.000)	Totale assegnato (€/1.000)	DATI PREVENTIVO: Investimenti preventivo (€/1.000)	Beni e servizi assegnati (€/1.000)	Prestazioni MMG/PLS/MCA	Prestazioni Sanitarie	Costi Personale assegnati (€/1.000)	Altri oneri assegnati (€/1.000)	Importo utilizzato preventivo (€/1.000)	Accant. quote inutilizzate contributi (€/1.000)	Incassato su assegnato 2018	Credito residuo su assegnato 2018	Importo Utilizzato CE (€/1.000)
TOTALE NOTA INTEGRATIVA - Preventivo - 2018			0	0	0	0	0	0	0	0	0	0	0	0	0	0	0	0	0	0

Dettaglio conto: 4.10.19.10.210.005.00 000
Contributi da Regione (FSR vincolato)

Descrizione azienda o del soggetto concedente	n. atto di assegnazione	Descrizione dell'assegnazione	IMPORTI ASSEGNATI: Investimenti Assegnati (€/1.000)	Beni e servizi assegnati (€/1.000)	Prestazioni MMG/PLS/MCA	Prestazioni Sanitarie	Costo Personale assegnato (€/1.000)	Altri oneri assegnati (€/1.000)	Totale assegnato (€/1.000)	DATI PREVENTIVO: Investimenti preventivo (€/1.000)	Beni e servizi assegnati (€/1.000)	Prestazioni MMG/PLS/MCA	Prestazioni Sanitarie	Costi Personale assegnati (€/1.000)	Altri oneri assegnati (€/1.000)	Importo utilizzato preventivo (€/1.000)	Accant. quote inutilizzate contributi (€/1.000)	Incassato su assegnato 2018	Credito residuo su assegnato 2018	Importo Utilizzato CE (€/1.000)
REGIONE LOMBARDIA DG SALUTE		Contributo per ASST/IRCCS: Corsi di formazione L. 135/90 AIDS							-											
REGIONE LOMBARDIA DG SALUTE		Contributo per ASL: AIDS (L. 135/90) Domiciliare							-											

TOTALE NOTA INTEGRATIVA - Preventivo - 2016			0	0	0	0	0	0	0

0	0	0	0	0	0	0	0	0	0	0

A.1.B) Contributi c/esercizio da enti pubblici (Extra Fondo)

Dettaglio conto: 4.14.10.20.010.010.50.005
Contributi da Regione (extra fondo) - [illegible] regionale

Descrizione dell'ente o del soggetto concedente	nr. atto di assegnazione	Destinazione dell'assegnazione	IMPORTI ASSEGNATI: Investimenti Assegnati (€/1.000)	Beni e servizi assegnati (€/1.000)	Prestazioni MMG/PLS/MCA	Prestazioni Sanitarie	Costi Personale assegnato (€/1.000)	Altri oneri assegnati (€/1.000)	Totale assegnato (€/1.000)
TOTALE NOTA INTEGRATIVA - Preventivo - 2016			-	-	-	-	-	-	-

DATI PREVENTIVO: Investimenti preventivo (€/1.000)	Beni e servizi assegnati (€/1.000)	Prestazioni MMG/PLS/MCA	Prestazioni Sanitarie	Costi Personale assegnati (€/1.000)	Altri oneri assegnati (€/1.000)	Importo utilizzato preventivo (€/1.000)	Accant. quota inutilizzata contributo (€/1.000)	Incremento su assegnato 2016	Credito residuo su assegnato 2016	Importo Utilizzato CF (€/1.000)
-	-	-	-	-	-	-	-	-	-	-

Dettaglio conto: 4.10.10.20.010.020.00.000
Contributi da Regione (extra fondo) - Altri contributi regionali extra fondo

Descrizione dell'ente o del soggetto concedente	n. atto di assegnazione	Destinazione dell'assegnazione	IMPORTI ASSEGNATI Investimenti Assegnati (€/1.000)	Beni e servizi assegnati (€/1.000)	Prestazioni MMG/PLS/MCA	Prestazioni Sanitarie	Costi Personale assegnati (€/1.000)	Altri oneri assegnati (€/1.000)	Totale assegnato (€/1.000)
TOTALE NOTA INTEGRATIVA - Preventivo - 2016			0	0	0	0	0	-	0

DATI PREVENTIVO Investimenti preventivo (€/1.000)	Beni e servizi assegnati (€/1.000)	Prestazioni MMG/PLS/MCA	Prestazioni Sanitarie	Costi Personale assegnati (€/1.000)	Altri oneri assegnati (€/1.000)	Importo utilizzato preventivo (€/1.000)	Accant. quote inutilizzate contributi (€/1.000)	Incassato su assegnato 2016	Credito residuo su assegnato 2016	Importo Utilizzato CE (€/1.000)
0	0	0	0	0	-	0	-	0	0	0

Dettaglio conto: 4.10.10.20.010.025.00.000
Contributi da Regione per servizi socio-sanitari (ASSI) - Altri contributi regionali extra fondo

Descrizione dell'ente o del soggetto concedente	n. atto di assegnazione	Destinazione dell'assegnazione	IMPORTI ASSEGNATI Investimenti Assegnati (€/1.000)	Beni e servizi assegnati (€/1.000)	Prestazioni MMG/PLS/MCA	Prestazioni Sanitarie	Costi Personale assegnati (€/1.000)	Altri oneri assegnati (€/1.000)	Totale assegnato (€/1.000)

DATI PREVENTIVO Investimenti preventivo (€/1.000)	Beni e servizi assegnati (€/1.000)	Prestazioni MMG/PLS/MCA	Prestazioni Sanitarie	Costi Personale assegnati (€/1.000)	Altri oneri assegnati (€/1.000)	Importo utilizzato preventivo (€/1.000)	Accant. quote inutilizzate contributi (€/1.000)	Incassato su assegnato 2016	Credito residuo su assegnato 2016	Importo Utilizzato CE (€/1.000)

			Investimenti Assegnati (€/1.000)	Beni e servizi assegnati (€/1.000)	Prestazioni MMG/PLS/ MCA	Prestazioni Sanitarie	Costi Personale assegnati (€/1.000)	Altri oneri assegnati (€/1.000)	Totale assegnato (€/1.000)	Investimenti preventivo (€/1.000)	Beni e servizi assegnati (€/1.000)	Prestazioni MMG/PLS/ MCA	Prestazioni Sanitarie	Costi Personale assegnati (€/1.000)	Altri oneri assegnati (€/1.000)	Importo utilizzato preventivo (€/1.000)	Accantonamento quota inutilizzata contributo (€/1.000)	Incassato da assegnato 2018	Credito residuo su assegnato 2018	Importo iniziale CE (€/1.000)
TOTALE NOTA INTEGRATIVA - Preventivo - 2018			0	0	0	0	0	0	0	0	0	0	0	0	0	0	0	0	0	0

Dettaglio conto: 4.10.19.20.010.030.00.000
Contributi da Regione (extra fondo) - Vincolati

Descrizione dell'ente o del soggetto concedente	n. atto di assegnazione	Destinazione dell'assegnazione	IMPORTI ASSEGNATI							DATI PREVENTIVO										
			Investimenti Assegnati (€/1.000)	Beni e servizi assegnati (€/1.000)	Prestazioni MMG/PLS/ MCA	Prestazioni Sanitarie	Costi Personale assegnati (€/1.000)	Altri oneri assegnati (€/1.000)	Totale assegnato (€/1.000)	Investimenti preventivo (€/1.000)	Beni e servizi assegnati (€/1.000)	Prestazioni MMG/PLS/ MCA	Prestazioni Sanitarie	Costi Personale assegnati (€/1.000)	Altri oneri assegnati (€/1.000)	Importo utilizzato preventivo (€/1.000)	Accantonamento quota inutilizzata contributo (€/1.000)	Incassato da assegnato 2018	Credito residuo su assegnato 2018	Importo iniziale CE (€/1.000)

Descrizione delibera o del soggetto concedente	n° atto di assegnazione	Destinazione dell'assegnazione	Investimenti Assegnati (€/1.000)	Beni e servizi assegnati (€/1.000)	Prestazioni MMG/PLS/MCA	Prestazioni Sanitarie	Costi Personale assegnati (€/1.000)	Altri costi assegnati (€/1.000)	Totale assegnati (€/1.000)
									-
									-
									-
									-
									-
									-
									-
									-
									-
									-
									-
									-
									-
									-
									-
									-
									-
									-
									-
									-
									-
									-
									-
									-
									-
									-
									-
									-
									-
TOTALE NOTA INTEGRATIVA - Preventivo - 2016			0	0	0	0	0	0	0

Investimenti preventivo (€/1.000)	Beni e servizi assegnati (€/1.000)	Prestazioni MMG/PLS/MCA	Prestazioni Sanitarie	Costi Personale assegnati (€/1.000)	Altri costi assegnati (€/1.000)	Importo utilizzato preventivo (€/1.000)	Accant. quota inutilizzata contributi (€/1.000)	Incassato su assegnato 2016	Credito residuo su assegnato 2016	Importo utilizzato CE (€/1.000)
						-	-		-	-
						-	-		-	-
						-	-		-	-
						-	-		-	-
						-	-		-	-
						-	-		-	-
						-	-		-	-
						-	-		-	-
						-	-		-	-
						-	-		-	-
						-	-		-	-
						-	-		-	-
						-	-		-	-
						-	-		-	-
						-	-		-	-
						-	-		-	-
						-	-		-	-
						-	-		-	-
						-	-		-	-
						-	-		-	-
						-	-		-	-
						-	-		-	-
						-	-		-	-
						-	-		-	-
						-	-		-	-
						-	-		-	-
						-	-		-	-
						-	-		-	-
						-	-		-	-
0	0	0	0	0	0	0	0	0	0	0

Dettaglio conto 4.10.14.20.010.635.06.000

Contributi da Regione per servizi socio-sanitari (ASSI) (extra fondo) Vincolati

Descrizione delibera o del soggetto concedente	n° atto di assegnazione	Destinazione dell'assegnazione	IMPORTI ASSEGNATI: Investimenti Assegnati (€/1.000)	Beni e servizi assegnati (€/1.000)	Prestazioni MMG/PLS/MCA	Prestazioni Sanitarie	Costi Personale assegnati (€/1.000)	Altri costi assegnati (€/1.000)	Totale assegnati (€/1.000)
									-
									-
									-
									-
									-
									-
									-
									-
									-
									-
									-
									-
									-
									-
									-
									-
									-
									-
									-
									-
									-
									-
									-
									-
									-
									-
									-
									-
									-
									-
									-
									-
									-
									-
									-
									-
									-
									-
									-
									-
									-
									-
									-
									-
									-
									-
									-
									-
									-
									-
									-
									-

DATI PREVENTIVO: Investimenti preventivo (€/1.000)	Beni e servizi assegnati (€/1.000)	Prestazioni MMG/PLS/MCA	Prestazioni Sanitarie	Costi Personale assegnati (€/1.000)	Altri costi assegnati (€/1.000)	Importo utilizzato preventivo (€/1.000)	Accant. quota inutilizzata contributi (€/1.000)	Incassato su assegnato 2016	Credito residuo su assegnato 2016	Importo utilizzato CE (€/1.000)
						-	-		-	-
						-	-		-	-
						-	-		-	-
						-	-		-	-
						-	-		-	-
						-	-		-	-
						-	-		-	-
						-	-		-	-
						-	-		-	-
						-	-		-	-
						-	-		-	-
						-	-		-	-
						-	-		-	-
						-	-		-	-
						-	-		-	-
						-	-		-	-
						-	-		-	-
						-	-		-	-
						-	-		-	-
						-	-		-	-
						-	-		-	-
						-	-		-	-
						-	-		-	-
						-	-		-	-
						-	-		-	-
						-	-		-	-
						-	-		-	-
						-	-		-	-
						-	-		-	-
						-	-		-	-
						-	-		-	-
						-	-		-	-
						-	-		-	-
						-	-		-	-
						-	-		-	-
						-	-		-	-
						-	-		-	-
						-	-		-	-
						-	-		-	-
						-	-		-	-
						-	-		-	-
						-	-		-	-
						-	-		-	-
						-	-		-	-
						-	-		-	-
						-	-		-	-
						-	-		-	-
						-	-		-	-
						-	-		-	-
						-	-		-	-
						-	-		-	-
						-	-		-	-

			Investimenti Assegnati (€/1.000)	Beni e servizi assegnati (€/1.000)	Prestazioni MMG/PLS/MCA	Prestazioni Sanitarie	Costi Personale assegnati (€/1.000)	Altri oneri assegnati (€/1.000)	Totale assegnato (€/1.000)
									-
									-
TOTALE NOTA INTEGRATIVA - Preventivo - 2019			0	0	0	0	0	0	0

	Investimenti preventivo (€/1.000)	Beni e servizi assegnati (€/1.000)	Prestazioni MMG/PLS/MCA	Prestazioni Sanitarie	Costi Personale assegnati (€/1.000)	Altri oneri assegnati (€/1.000)	Importo utilizzato preventivo (€/1.000)	Accert. quota nell'ambito contributo (€/1.000)	Incassato su assegnato 2019	Credito residuo su assegnato 2019	Importo Utilizzo CE (€/1.000)
							-	-		-	-
							-	-		-	-
TOTALE NOTA INTEGRATIVA - Preventivo - 2019	0	0	0	0	0	0	0	0	0	0	0

Dettaglio conto: 4.10.10.30.020.010.00.000
Contributi da U.E.

Descrizione dell'ente o del soggetto concedente	N. atto di assegnazione	Destinazione dell'assegnazione	IMPORTI ASSEGNATI						
			Investimenti Assegnati (€/1.000)	Beni e servizi assegnati (€/1.000)	Prestazioni MMG/PLS/MCA	Prestazioni Sanitarie	Costi Personale assegnati (€/1.000)	Altri oneri assegnati (€/1.000)	Totale assegnato (€/1.000)
TOTALE NOTA INTEGRATIVA - Preventivo - 2019			0	0	0	0	0	0	0

Descrizione dell'ente o del soggetto concedente	DATI PREVENTIVO										
	Investimenti preventivo (€/1.000)	Beni e servizi assegnati (€/1.000)	Prestazioni MMG/PLS/MCA	Prestazioni Sanitarie	Costi Personale assegnati (€/1.000)	Altri oneri assegnati (€/1.000)	Importo utilizzato preventivo (€/1.000)	Accert. quota nell'ambito contributo (€/1.000)	Incassato su assegnato 2019	Credito residuo su assegnato 2019	Importo Utilizzo CE (€/1.000)
TOTALE NOTA INTEGRATIVA - Preventivo - 2019	0	0	0	0	0	0	0	0	0	0	0

Dettaglio conto: 4.19.10.20.020.030.00.000
Contributi vincolati da enti pubblici (extra fondo) - Vincolati

Descrizione definita o da soggetto concedente	n. atto di assegnazione	Destinazione dell'assegnazione	IMPORTI ASSEGNATI: Investimenti Assegnati (€/1.000)	Beni e servizi assegnati (€/1.000)	Prestazioni MMG/PLS/MCA	Prestazioni Sanitarie	Costi Personale assegnati (€/1.000)	Altri oneri assegnati (€/1.000)	Totale assegnato (€/1.000)	DATI PREVENTIVO: Investimenti preventivo (€/1.000)	Beni e servizi assegnati (€/1.000)	Prestazioni MMG/PLS/MCA	Prestazioni Sanitarie	Costi Personale assegnati (€/1.000)	Altri oneri assegnati (€/1.000)	Importo utilizzato preventivo (€/1.000)	Accanto quota inutilizzata contributi (€/1.000)	Incasso su assegnato 2016	Credito residuo su assegnato 2016	Importo Utilizzato CE (€/1.000)
TOTALE NOTA INTEGRATIVA - Preventivo - 2016			0	0	0	0	0	0	0	0	0	0	0	0	0	0	0	0	0	0

Dettaglio conto: 4.19.10.20.020.035.00.000
Contributi da altri enti pubblici (extra fondo) - Altro

Descrizione definita o da soggetto concedente	n. atto di assegnazione	Destinazione dell'assegnazione	IMPORTI ASSEGNATI: Investimenti Assegnati (€/1.000)	Beni e servizi assegnati (€/1.000)	Prestazioni MMG/PLS/MCA	Prestazioni Sanitarie	Costi Personale assegnati (€/1.000)	Altri oneri assegnati (€/1.000)	Totale assegnato (€/1.000)	DATI PREVENTIVO: Investimenti preventivo (€/1.000)	Beni e servizi assegnati (€/1.000)	Prestazioni MMG/PLS/MCA	Prestazioni Sanitarie	Costi Personale assegnati (€/1.000)	Altri oneri assegnati (€/1.000)	Importo utilizzato preventivo (€/1.000)	Accanto quota inutilizzata contributi (€/1.000)	Incasso su assegnato 2016	Credito residuo su assegnato 2016	Importo Utilizzato CE (€/1.000)

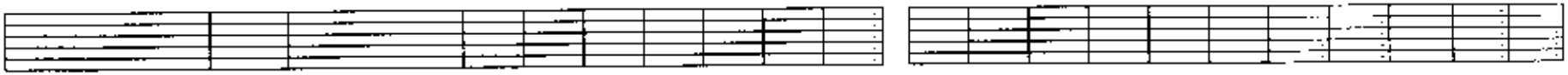

TOTALE NOTA INTEGRATIVA - Preventivo - 2016			0	0	0	0	0	0	0	0	0	0	0	0	0	0	0	0	0	0

Dettaglio conto: 4.14.70.20.030.914.00.000
Contributi da Asl/Ao/Fondazioni della Regione (extra fondo) - Vincolato

Descrizione dell'ente o dei soggetti concedenti	n. atto di assegnazione	Destinazione dell'assegnazione	IMPORTI ASSEGNATI							DATI PREVENTIVO										
			Investimenti Assegnati (€/1.000)	Beni e servizi assegnati (€/1.000)	Prestazioni MMG/PLS/ MCA	Prestazioni Sanitarie	Costi Personale assegnati (€/1.000)	Altri oneri assegnati (€/1.000)	Totale assegnato (€/1.000)	Investimenti preventivo (€/1.000)	Beni e servizi utilizzati (€/1.000)	Prestazioni MMG/PLS/ MCA	Prestazioni Sanitarie	Costo Personale assegnato (€/1.000)	Altri oneri assegnati (€/1.000)	Importo utilizzato preventivo (€/1.000)	Accantonamento quota inutilizzata contributi (€/1.000)	Incassato su assegnato 2016	Credito residuo su assegnato 2016	Importo Utilizzato CE (€/1.000)

TOTALS HOJA INTEGRATIVA - Preventivo - 2016			0	0	0	0	0	0	0	0	0	0	0	0	0	0	0	0	0	0	0

Dettaglio conto: 4.10.10.25.450.020.00.000
Contributi da Asl/Ao/Fondazioni della Regione (extra fondo) - Altro

Descrizione dell'ente o del soggetto concedente	nr. atto di assegnazione	Destinazione dell'assegnazione	IMPORTI ASSEGNATI: Investimenti Assegnati (€/1.000)	Beni e servizi assegnati (€/1.000)	Prestazioni MMG/PLS/MCA	Prestazioni Sanitarie	Costi Personale assegnati (€/1.000)	Altri oneri assegnati (€/1.000)	Totale assegnato (€/1.000)	DATI PREVENTIVO: Investimenti preventivo (€/1.000)	Beni e servizi assegnati (€/1.000)	Prestazioni MMG/PLS/MCA	Prestazioni Sanitarie	Costi Personale assegnati (€/1.000)	Altri oneri assegnati (€/1.000)	Importo utilizzo preventivo (€/1.000)	Accant. quote inutilizzate contributi (€/1.000)	Incassato su assegnato 2018	Credito residuo su assegnato 2018	Importo Utilizzo CE (€/1.000)
TOTALE NOTA INTEGRATIVA - Preventivo - 2018			0	0	0	0	0	0	0	0	0	0	0	0	0	0	0	0	0	0

A.F.C) Contributi c/esercizio da enti privati

Dettaglio conto: 4.10.10.34.010.000.00.000
Contributi da persone giuridiche private - Vincolati

Descrizione dell'ente o del soggetto concedente	nr. atto di assegnazione	Destinazione dell'assegnazione	IMPORTI ASSEGNATI: Investimenti Assegnati (€/1.000)	Beni e servizi assegnati (€/1.000)	Prestazioni MMG/PLS/MCA	Prestazioni Sanitarie	Costi Personale assegnati (€/1.000)	Altri oneri assegnati (€/1.000)	Totale assegnato (€/1.000)	DATI PREVENTIVO: Investimenti preventivo (€/1.000)	Beni e servizi assegnati (€/1.000)	Prestazioni MMG/PLS/MCA	Prestazioni Sanitarie	Costi Personale assegnati (€/1.000)	Altri oneri assegnati (€/1.000)	Importo utilizzo preventivo (€/1.000)	Accant. quote inutilizzate contributi (€/1.000)	Incassato su assegnato 2018	Credito residuo su assegnato 2018	Importo utilizzo CE (€/1.000)

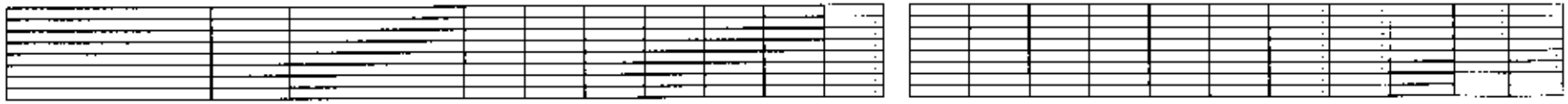

TOTALE NOTA INTEGRATIVA - [illegible] - 2016			0	0	0	0	0	0	0	0	[illegible]	0	[illegible]	0	[illegible]	0	0	0	[illegible]	0

Dettaglio conto: 6.10.14.30.[illegible]

Contributi da persone fisiche private - (Vincolati)

Descrizione ente o del soggetto concedente	n. atto di assegnazione	Destinazione dell'assegnazione	IMPORTI ASSEGNATI							DATI PREVENTIVO										
			Investimenti Assegnati (€/1.000)	Beni e servizi assegnati (€/1.000)	Prestazioni MMG/PLS/MCA	Prestazioni Sanitarie	Costo Personale assegnato (€/1.000)	Altri oneri assegnati (€/1.000)	Totale assegnato (€/1.000)	Investimenti preventivo (€/1.000)	Beni e servizi assegnati (€/1.000)	Prestazioni MMG/PLS/MCA	Prestazioni Sanitarie	Costo Personale assegnato (€/1.000)	Altri oneri assegnati (€/1.000)	Importi utilizzato preventivo (€/1.000)	Accantonamenti quote inutilizzate contributi (€/1.000)	Incassato su assegnato 2016	Credito residuo su assegnato 2016	Importo Utilizzato CE (€/1.000)

TOTALE NOTA INTEGRATIVA - Preventivo - 2016			0		0	0		0	0	0	0	0	0	0	0	0	0	0	0	0	0	0	0

Dettaglio conto: 4.10.10.30.020.000.00.000
Contributo del Tesoriere - Indistinto

Descrizione dell'ente o del soggetto conferente	n. atto di assegnazione	Destinazione dell'assegnazione	IMPORTI ASSEGNATI Investimenti Assegnati (€/1.000)	Beni e servizi assegnati (€/1.000)	Prestazioni MMG/PLS/MCA	Prestazioni Sanitarie	Costi Personale assegnati (€/1.000)	Altri oneri assegnati (€/1.000)	Totale assegnato (€/1.000)
TOTALE NOTA INTEGRATIVA - Preventivo - 2018			0	0	0	0	0	0	0

DATI PREVENTIVO Investimenti preventivo (€/1.000)	Beni e servizi assegnati (€/1.000)	Prestazioni MMG/PLS/MCA	Prestazioni Sanitarie	Costi Personale assegnati (€/1.000)	Altri oneri assegnati (€/1.000)	Importo utilizzato preventivo (€/1.000)	Accant. quota inutilizzata contributi (€/1.000)	Impegnato su assegnato 2018	Credito residuo su assegnato 2018	Importo Utilizzato CE (€/1.000)
0	0	0	0	0	0	0	0	0	0	0

Dettaglio conto: 4.10.10.30.900.000.00.000
Altri contributi da privati - Indistinto

Descrizione dell'ente o del soggetto conferente	n. atto di assegnazione	Destinazione dell'assegnazione	IMPORTI ASSEGNATI Investimenti Assegnati (€/1.000)	Beni e servizi assegnati (€/1.000)	Prestazioni MMG/PLS/MCA	Prestazioni Sanitarie	Costi Personale assegnati (€/1.000)	Altri oneri assegnati (€/1.000)	Totale assegnato (€/1.000)

DATI PREVENTIVO Investimenti preventivo (€/1.000)	Beni e servizi assegnati (€/1.000)	Prestazioni MMG/PLS/MCA	Prestazioni Sanitarie	Costi Personale assegnati (€/1.000)	Altri oneri assegnati (€/1.000)	Importo utilizzato preventivo (€/1.000)	Accant. quota inutilizzata contributi (€/1.000)	Impegnato su assegnato 2018	Credito residuo su assegnato 2018	Importo Utilizzato CE (€/1.000)

		IMPORTI ASSEGNATI							DATI PREVENTIVO										
		Investimenti Assegnati (€/1.000)	Beni e servizi assegnati (€/1.000)	Prestazioni MMG/PLS/MCA	Prestazioni Sanitarie	Costo Personale assegnati (€/1.000)	Altri oneri assegnati (€/1.000)	Totale assegnato (€/1.000)	Investimenti preventivo (€/1.000)	Beni e servizi assegnati (€/1.000)	Prestazioni MMG/PLS/MCA	Prestazioni Sanitarie	Costi Personale assegnati (€/1.000)	Altri oneri assegnati (€/1.000)	Importo utilizzato preventivo (€/1.000)	Accant. quota inutilizzata contributi (€/1.000)	Incassato su assegnato 2016	Credito residuo su assegnato 2016	Importo Utilizzato CE (€/1.000)
TOTALE NOTA INTEGRATIVA - Preventivo - 2016		0	0	0	0	0	0	0	0	0	0	0	0	0	0	0	0	0	0
	TOTALE	0	0	0	0	0	0	0	0	0	0	0	0	0	0	0	0	0	0

F.to il Responsabile Economico Finanziario ai sensi D.Lgs. 39/93

BILANCIO SANITARIO

Conto: 4.10.12.10.010.000.00.000

Descrizione: Utilizzo fondi quota inutilizz. contributi vincolati es. preced. da Regione per quota FSR Vincolato

Descrizione dell'ente e del soggetto concedente	n. atto di assegnazione	Destinazione dell'assegnazione	Anno Assegnazione	Importo assegnato (euro)

Fondo quota inutilizzata inizio anno	UTILIZZI - DATI PREVENTIVO							Fondo quota inutilizzata fine anno	Importo Utilizzato CE (€/1.000)
	Investimenti (€/1.000)	Beni e servizi (€/1.000)	Prestazioni MMG/PLS/MCA	Prestazioni Sanitarie	Costi Personale (€/1.000)	Altri oneri (€/1.000)	Totale utilizzi (€/1.000)		
							0	0	0
							0	0	0
							0	0	0
							0	0	0
							0	0	0
							0	0	0
							0	0	0
							0	0	0
							0	0	0
							0	0	0
							0	0	0
							0	0	0
							0	0	0
							0	0	0
							0	0	0
							0	0	0
							0	0	0
							0	0	0
							0	0	0
							0	0	0
							0	0	0
							0	0	0
							0	0	0
							0	0	0
							0	0	0
							0	0	0
							0	0	0
							0	0	0
							0	0	0
							0	0	0
							0	0	0
							0	0	0
							0	0	0
							0	0	0
							0	0	0
							0	0	0
							0	0	0
							0	0	0
							0	0	0
							0	0	0
							0	0	0
							0	0	0
							0	0	0
							0	0	0
							0	0	0
							0	0	0
							0	0	0
							0	0	0
							0	0	0
							0	0	0
							0	0	0
							0	0	0
							0	0	0
							0	0	0
							0	0	0
							0	0	0
							0	0	0
							0	0	0
							0	0	0
							0	0	0
							0	0	0
							0	0	0
							0	0	0
							0	0	0
							0	0	0
							0	0	0
							0	0	0
							0	0	0
							0	0	0
							0	0	0
							0	0	0
							0	0	0
							0	0	0
							0	0	0
							0	0	0
							0	0	0
							0	0	0
							0	0	0
							0	0	0
							0	0	0
							0	0	0
							0	0	0
							0	0	0

			Totale	0

							0	0	0
							0	0	0
							0	0	0
							0	0	0
							0	0	0
							0	0	0
							0	0	0
							0	0	0
							0	0	0
							0	0	0
							0	0	0
							0	0	0
							0	0	0
							0	0	0
							0	0	0
0	0	0	0	0	0	0	0	0	0

Conto: 4 10 12 10 01 2.000 00 000

Descrizione: Utilizzo fondi per quote inutilizzate contributi esercizi precedenti da Regione per quota FSR indistinto

Descrizione dell'ente o del soggetto concedente	nr. atto di assegnazione	Destinazione dell'assegnazione	Anno Assegnazione	Importo assegnato (totale)

Fondo quote inutilizzate inizio anno	UTILIZZI - DATI PREVENTIVO							Fondo quote inutilizzate fine anno	Importo Utilizzato CE (€/1.000)
	Investimenti (€/1.000)	Beni e servizi (€/1.000)	Prestazioni MMG/PLS/MCA	Prestazioni Sanitarie	Costo Personale (€/1.000)	Altri oneri (€/1.000)	Totale utilizzi (€/1.000)		
							0	0	0
							0	0	0
							0	0	0
							0	0	0
							0	0	0
							0	0	0
							0	0	0
							0	0	0
							0	0	0
							0	0	0
							0	0	0
							0	0	0
							0	0	0
							0	0	0
							0	0	0
							0	0	0
							0	0	0
							0	0	0
							0	0	0
							0	0	0
							0	0	0
							0	0	0
							0	0	0
							0	0	0
							0	0	0
							0	0	0
							0	0	0
							0	0	0
							0	0	0
							0	0	0
							0	0	0
							0	0	0
							0	0	0
							0	0	0
							0	0	0
							0	0	0
							0	0	0
							0	0	0
							0	0	0
							0	0	0
							0	0	0
							0	0	0
							0	0	0
							0	0	0
							0	0	0
							0	0	0
							0	0	0
							0	0	0
							0	0	0
							0	0	0
							0	0	0
							0	0	0
							0	0	0
							0	0	0
							0	0	0
							0	0	0
							0	0	0
							0	0	0
							0	0	0
							0	0	0
							0	0	0
							0	0	0
							0	0	0
							0	0	0
							0	0	0
							0	0	0
							0	0	0
							0	0	0
							0	0	0
							0	0	0
							0	0	0
							0	0	0
							0	0	0
							0	0	0
							0	0	0
							0	0	0
							0	0	0
							0	0	0
							0	0	0
							0	0	0
							0	0	0
							0	0	0
							0	0	0
							0	0	0
							0	0	0
							0	0	0
							0	0	0
							0	0	0
							0	0	0
							0	0	0
							0	0	0
							0	0	0
							0	0	0

												0	0	0
												0	0	0
												0	0	0
												0	0	0
												0	0	0
												0	0	0
												0	0	0
												0	0	0
												0	0	0
												0	0	0
												0	0	0
												0	0	0
			Totale	0	0	0	0	0	0	0	0	0	0	0

Conto: 4.10.12.10.013.000.00.000

Descrizione: Utilizzo fondi per quote inutilizzate finanziamento di parte corrente per servizi socio-sanitari (ASSI) da contributi esercizi precedenti da Regione - quota FSR indistinto

Descrizione dell'ente o del soggetto concedente	nr. atto di assegnazione	Destinazione dell'assegnazione	Anno Assegnazione	Importo assegnato (totale)	Fondo quote inutilizzate inizio anno	UTILIZZI - DATI PREVENTIVO Investimenti (€/1.000)	Beni e servizi (€/1.000)	Prestazioni MMG/PLS/MCA	Prestazioni Sanitarie	Costi Personale (€/1.000)	Altri oneri (€/1.000)	Totale utilizzi (€/1.000)	Fondo quote inutilizzate fine anno	Importo Utilizzato CE (€/1.000)
												0	0	0
												0	0	0
												0	0	0
												0	0	0
												0	0	0
												0	0	0
												0	0	0
												0	0	0
												0	0	0
												0	0	0
												0	0	0
												0	0	0
												0	0	0
												0	0	0
												0	0	0
												0	0	0
												0	0	0
												0	0	0
												0	0	0
												0	0	0
												0	0	0
												0	0	0
												0	0	0
												0	0	0
												0	0	0
												0	0	0
												0	0	0
												0	0	0
												0	0	0
												0	0	0
												0	0	0
												0	0	0
												0	0	0
												0	0	0
												0	0	0
												0	0	0
												0	0	0
												0	0	0
												0	0	0
												0	0	0
												0	0	0
												0	0	0
												0	0	0
												0	0	0
												0	0	0

			Totale	0

							0	0	0
							0	0	0
							0	0	0
							0	0	0
							0	0	0
							0	0	0
							0	0	0
							0	0	0
							0	0	0
							0	0	0
							0	0	0
							0	0	0
							0	0	0
							0	0	0
							0	0	0
							0	0	0
							0	0	0
							0	0	0
							0	0	0
							0	0	0
							0	0	0
							0	0	0
							0	0	0
							0	0	0
							0	0	0
							0	0	0
0	0	0	0	0	0	0	0	0	0

Conto: 4.10.12.10.015.000.00.000

Descrizione: Utilizzo fondi per quote inutilizzate contributi vincolati esercizi precedenti da Asl/Ao/Fondazioni per quota FSR Vincolato

Descrizione dell'ente o del soggetto concedente	nr. atto di assegnazione	Destinazione dell'assegnazione	Anno Assegnazione	Importo assegnato (totale)

Fondo quote inutilizzate inizio anno	UTILIZZI - DATI PREVENTIVO							Fondo quote inutilizzate fine anno	Importo Utilizzato CE (€/1.000)
	Investimenti (€/1.000)	Beni e servizi (€/1.000)	Prestazioni MMG/PLS/MCA	Prestazioni Sanitarie	Costi Personale (€/1.000)	Altri oneri (€/1.000)	Totale utilizzi (€/1.000)		
							0	0	0
							0	0	0
							0	0	0
							0	0	0
							0	0	0
							0	0	0
							0	0	0
							0	0	0
							0	0	0
							0	0	0
							0	0	0
							0	0	0
							0	0	0
							0	0	0
							0	0	0
							0	0	0
							0	0	0
							0	0	0
							0	0	0
							0	0	0
							0	0	0
							0	0	0
							0	0	0
							0	0	0
							0	0	0
							0	0	0
							0	0	0
							0	0	0
							0	0	0
							0	0	0
							0	0	0
							0	0	0
							0	0	0
							0	0	0
							0	0	0
							0	0	0
							0	0	0
							0	0	0
							0	0	0
							0	0	0
							0	0	0
							0	0	0
							0	0	0
							0	0	0
							0	0	0
							0	0	0
							0	0	0
							0	0	0
							0	0	0
							0	0	0
							0	0	0
							0	0	0
							0	0	0
							0	0	0
							0	0	0
							0	0	0
							0	0	0
							0	0	0
							0	0	0
							0	0	0
							0	0	0
							0	0	0
							0	0	0
							0	0	0
							0	0	0
							0	0	0
							0	0	0
							0	0	0
							0	0	0
							0	0	0
							0	0	0
							0	0	0
							0	0	0
							0	0	0
							0	0	0
							0	0	0
							0	0	0
							0	0	0
							0	0	0
							0	0	0
							0	0	0
							0	0	0
							0	0	0
							0	0	0
							0	0	0
							0	0	0
							0	0	0
							0	0	0
							0	0	0

			Totaal	0

							0	0	0
							0	0	0
							0	0	0
							0	0	0
							0	0	0
							0	0	0
							0	0	0
							0	0	0
							0	0	0
							0	0	0
							0	0	0
0	0	0	0	0	0	0	0	0	0

Conto: 4.10.12.10.018.000.00.000

Descrizione: Utilizzo fondi per quote inutilizzate contributi esercizi precedenti da Asl/Ao/Fondazioni per

Descrizione dell'ente o del soggetto concedente	nr. atto di assegnazione	Destinazione dell'assegnazione	Anno Assegnazione	Importo assegnato (totale)

Fondo quote inutilizzate inizio anno	UTILIZZI - DATI PREVENTIVO							Fondo quote inutilizzate fine anno	Importo Utilizzato CF (€/1.000)
	Investimenti (€/1.000)	Beni e servizi (€/1.000)	Prestazioni MMG/PLS/MCA	Prestazioni Sanitarie	Costo Personale (€/1.000)	Altri oneri (€/1.000)	Totale utilizzo (€/1.000)		
							0	0	0
							0	0	0
							0	0	0
							0	0	0
							0	0	0
							0	0	0
							0	0	0
							0	0	0
							0	0	0
							0	0	0
							0	0	0
							0	0	0
							0	0	0
							0	0	0
							0	0	0
							0	0	0
							0	0	0
							0	0	0
							0	0	0
							0	0	0
							0	0	0
							0	0	0
							0	0	0
							0	0	0
							0	0	0
							0	0	0
							0	0	0
							0	0	0
							0	0	0
							0	0	0
							0	0	0
							0	0	0
							0	0	0
							0	0	0
							0	0	0
							0	0	0
							0	0	0
							0	0	0
							0	0	0
							0	0	0
							0	0	0
							0	0	0
							0	0	0
							0	0	0
							0	0	0
							0	0	0
							0	0	0
							0	0	0
							0	0	0
							0	0	0
							0	0	0
							0	0	0
							0	0	0
							0	0	0
							0	0	0
							0	0	0
							0	0	0
							0	0	0
							0	0	0
							0	0	0
							0	0	0
							0	0	0
							0	0	0
							0	0	0
							0	0	0
							0	0	0
							0	0	0
							0	0	0
							0	0	0
							0	0	0
							0	0	0
							0	0	0

			Totale	0

							0	0	0
							0	0	0
							0	0	0
							0	0	0
							0	0	0
							0	0	0
							0	0	0
							0	0	0
							0	0	0
							0	0	0
0	0	0	0	0	0	0	0	0	0

Conto: 4.10.12.1C.020.000.00.000

Descrizione: Utilizzo fondi per quote inutilizzati contributi vincolati assegnati precedenti da soggetti

Descrizione dell'ente o del soggetto concedente	nr. atto di assegnazione	Destinazione dell'assegnazione	Anno Assegnazione	Importo assegnato (totale)

Fondo quote inutilizzate inizio anno	UTILIZZI - DATI PREVENTIVO							Fondo quote inutilizzate fine anno	Importo Utilizzato CE (€/1.000)
	Investimenti (€/1.000)	Beni e servizi (€/1.000)	Prestazioni MMG/PLS/MCA	Prestazioni Sanitarie	Costi Personale (€/1.000)	Altri oneri (€/1.000)	Totale utilizzi (€/1.000)		
							0	0	0
							0	0	0
							0	0	0
							0	0	0
							0	0	0
							0	0	0
							0	0	0
							0	0	0
							0	0	0
							0	0	0
							0	0	0
							0	0	0
							0	0	0
							0	0	0
							0	0	0
							0	0	0
							0	0	0
							0	0	0
							0	0	0
							0	0	0
							0	0	0
							0	0	0
							0	0	0
							0	0	0
							0	0	0
							0	0	0
							0	0	0
							0	0	0
							0	0	0
							0	0	0
							0	0	0
							0	0	0
							0	0	0
							0	0	0
							0	0	0
							0	0	0
							0	0	0
							0	0	0
							0	0	0
							0	0	0
							0	0	0
							0	0	0
							0	0	0
							0	0	0
							0	0	0
							0	0	0
							0	0	0
							0	0	0
							0	0	0
							0	0	0
							0	0	0
							0	0	0
							0	0	0
							0	0	0
							0	0	0
							0	0	0
							0	0	0
							0	0	0
							0	0	0
							0	0	0
							0	0	0
							0	0	0
							0	0	0
							0	0	0
							0	0	0
							0	0	0
							0	0	0
							0	0	0
							0	0	0
							0	0	0
							0	0	0
							0	0	0
							0	0	0
							0	0	0
							0	0	0
							0	0	0
							0	0	0
							0	0	0
							0	0	0
							0	0	0
							0	0	0
							0	0	0
							0	0	0
							0	0	0
							0	0	0
							0	0	0

												0	0	0
												0	0	0
												0	0	0
												0	0	0
												0	0	0
												0	0	0
												0	0	0
												0	0	0
												0	0	0
												0	0	0
			Totale	0	0	0	0	0	0	0	0	0	0	0

Conto: 4.10.12.10.025.000.00.000

Descrizione: Utilizzo fondi per quote inutilizzati contributi vincolati esercizi precedenti da soggetti

Descrizione dell'ente o del soggetto concedente	nr. atto di assegnazione	Destinazione dell'assegnazione	Anno Assegnazione	Importo assegnato (totale)	Fondo quote inutilizzate inizio anno	UTILIZZI - DATI PREVENTIVO Investimenti (€/1.000)	Beni e servizi (€/1.000)	Prestazioni MMG/PLS/MCA	Prestazioni Sanitarie	Costi Personale (€/1.000)	Altri oneri (€/1.000)	Totale utilizzi (€/1.000)	Fondo quote inutilizzate fine anno	Importo Utilizzato CE (€/1.000)
												0	0	0
												0	0	0
												0	0	0
												0	0	0
												0	0	0
												0	0	0
												0	0	0
												0	0	0
												0	0	0
												0	0	0
												0	0	0
												0	0	0
												0	0	0
												0	0	0
												0	0	0
												0	0	0
												0	0	0
												0	0	0
												0	0	0
												0	0	0
												0	0	0
												0	0	0
												0	0	0
												0	0	0
												0	0	0
												0	0	0
												0	0	0
												0	0	0
												0	0	0
												0	0	0
												0	0	0
												0	0	0
												0	0	0
												0	0	0
												0	0	0
												0	0	0
												0	0	0
												0	0	0
												0	0	0
												0	0	0
												0	0	0
												0	0	0
												0	0	0
												0	0	0
												0	0	0
												0	0	0
												0	0	0
												0	0	0
												0	0	0

			Totale	0

							0	0	0
							0	0	0
							0	0	0
							0	0	0
							0	0	0
							0	0	0
							0	0	0
							0	0	0
							0	0	0
							0	0	0
							0	0	0
							0	0	0
							0	0	0
							0	0	0
							0	0	0
							0	0	0
							0	0	0
							0	0	0
							0	0	0
							0	0	0
							0	0	0
							0	0	0
0	0	0	0	0	0	0	0	0	0

Conto 4.10.12.10.055.000.00.000

Descrizione Utilizzo fondi per quote inutilizzate contributi vincolati esercizi precedenti da privati (altro)

Descrizione dell'ente o del soggetto concedente	nr. atto di assegnazione	Destinazione dell'assegnazione	Anno Assegnazione	Importo assegnato (totale)

Fondo quote inutilizzate inizio anno	UTILIZZI - DATI PREVENTIVO							Fondo quote inutilizzate fine anno	Importo Utilizzato CE (€/1.000)
	Investimenti (€/1.000)	Beni e servizi (€/1.000)	Prestazioni MMG/PLS/MCA	Prestazioni Sanitarie	Costi Personale (€/1.000)	Altri costi (€/1.000)	Totale utilizzi (€/1.000)		
							0	0	0
							0	0	0
							0	0	0
							0	0	0
							0	0	0
							0	0	0
							0	0	0
							0	0	0
							0	0	0
							0	0	0
							0	0	0
							0	0	0
							0	0	0
							0	0	0
							0	0	0
							0	0	0
							0	0	0
							0	0	0
							0	0	0
							0	0	0
							0	0	0
							0	0	0
							0	0	0
							0	0	0
							0	0	0
							0	0	0
							0	0	0
							0	0	0
							0	0	0
							0	0	0
							0	0	0
							0	0	0
							0	0	0
							0	0	0
							0	0	0
							0	0	0
							0	0	0
							0	0	0
							0	0	0
							0	0	0
							0	0	0
							0	0	0
							0	0	0
							0	0	0
							0	0	0
							0	0	0
							0	0	0
							0	0	0
							0	0	0
							0	0	0
							0	0	0
							0	0	0
							0	0	0
							0	0	0
							0	0	0
							0	0	0
							0	0	0
							0	0	0
							0	0	0
							0	0	0
							0	0	0
							0	0	0
							0	0	0
							0	0	0
							0	0	0
							0	0	0
							0	0	0
							0	0	0
							0	0	0
							0	0	0
							0	0	0
							0	0	0
							0	0	0
							0	0	0
							0	0	0
							0	0	0
							0	0	0
							0	0	0
							0	0	0
							0	0	0
							0	0	0
							0	0	0
							0	0	0
							0	0	0
							0	0	0
							0	0	0
							0	0	0
							0	0	0
							0	0	0
							0	0	0
							0	0	0
							0	0	0
							0	0	0
							0	0	0
							0	0	0
							0	0	0
							0	0	0
							0	0	0
							0	0	0
							0	0	0
							0	0	0
							0	0	0
							0	0	0
							0	0	0
							0	0	0
							0	0	0
							0	0	0

			Totale	0

							0	0	0
							0	0	0
							0	0	0
							0	0	0
							0	0	0
							0	0	0
							0	0	0
							0	0	0
							0	0	0
							0	0	0
0	0	0	0	0	0	0	0	0	0

			Importo assegnato (totale)
TOTALE			0

	UTILIZZI - DATI PREVENTIVO								
Fondo quote inutilizzate inizio anno	Investimenti (€/1.000)	Beni e servizi (€/1.000)	Prestazioni MMG/PLS/MCA	Prestazioni Sanitarie	Costi Personale (€/1.000)	Altri oneri (€/1.000)	Totale utilizzo (€/1.000)	Fondo quote inutilizzate fine anno	Importo utilizzato CE (€/1.000)
0	0	0	0	0	0	0	0	0	0

BILANCIO EMERGENZA URGENZA 118

Conto: 4.10.12.10.010.000.00.000

Descrizione: Utilizzo fondi quote inutiliz. contributi vincolati es. preced. da Regione per quota FSR Vincolato

Descrizione dell'ente o del soggetto concedente	nr. atto di assegnazione	Destinazione dell'assegnazione	Anno Assegnazione	Importo assegnato (totale)	Fondo quote inutilizzate inizio anno	UTILIZZI - DATI PREVENTIVO: Investimenti (€/1.000)	Beni e servizi (€/1.000)	Prestazioni MMG/PLS/MCA	Prestazioni Sanitarie	Costi Personale (€/1.000)	Altri oneri (€/1.000)	Totale utilizzi (€/1.000)	Fondo quote inutilizzate fine anno	Importo Utilizzato CE (€/1.000)
												0	0	0
												0	0	0
												0	0	0
												0	0	0
												0	0	0
												0	0	0
												0	0	0
												0	0	0
												0	0	0
												0	0	0
												0	0	0
												0	0	0
												0	0	0
												0	0	0
												0	0	0
												0	0	0
												0	0	0
												0	0	0
												0	0	0
												0	0	0
												0	0	0
												0	0	0
												0	0	0
												0	0	0
												0	0	0
												0	0	0
												0	0	0
												0	0	0
												0	0	0
												0	0	0
												0	0	0
												0	0	0
												0	0	0
												0	0	0
												0	0	0
												0	0	0
												0	0	0
												0	0	0
												0	0	0
												0	0	0
												0	0	0
												0	0	0
												0	0	0
												0	0	0
												0	0	0
												0	0	0
												0	0	0
												0	0	0
												0	0	0
												0	0	0
												0	0	0
												0	0	0
												0	0	0
												0	0	0
												0	0	0
												0	0	0
												0	0	0

			Totale	0

							0	0	0
							0	0	0
							0	0	0
							0	0	0
							0	0	0
							0	0	0
							0	0	0
							0	0	0
							0	0	0
							0	0	0
							0	0	0
							0	0	0
							0	0	0
							0	0	0
							0	0	0
0	0	0	0	0	0	0	0	0	0

Conto: 4.10.12.10.012.000.00.000

Descrizione: Utilizzo fondi per quote inutilizzati contributi esercizi precedenti da Regione per quota FSR indistinto

Descrizione dell'ente o del soggetto concedente	nr. atto di assegnazione	Destinazione dell'assegnazione	Anno Assegnazione	Importo assegnato (totale)

Fondo quote inutilizzate inizio anno	UTILIZZI - DATI PREVENTIVO: Investimenti (€/1.000)	Beni e servizi (€/1.000)	Prestazioni MMG/PLS/MCA	Prestazioni Sanitarie	Costi Personale (€/1.000)	Altri oneri (€/1.000)	Totale utilizzi (€/1.000)	Fondo quote inutilizzate fine anno	Importo Utilizzato CE (€/1.000)
							0	0	0
							0	0	0
							0	0	0
							0	0	0
							0	0	0
							0	0	0
							0	0	0
							0	0	0
							0	0	0
							0	0	0
							0	0	0
							0	0	0
							0	0	0
							0	0	0
							0	0	0
							0	0	0
							0	0	0
							0	0	0
							0	0	0
							0	0	0
							0	0	0
							0	0	0
							0	0	0
							0	0	0
							0	0	0
							0	0	0
							0	0	0
							0	0	0
							0	0	0
							0	0	0
							0	0	0
							0	0	0
							0	0	0
							0	0	0
							0	0	0
							0	0	0
							0	0	0
							0	0	0
							0	0	0
							0	0	0
							0	0	0
							0	0	0
							0	0	0
							0	0	0
							0	0	0
							0	0	0
							0	0	0
							0	0	0
							0	0	0
							0	0	0
							0	0	0
							0	0	0
							0	0	0
							0	0	0
							0	0	0
							0	0	0
							0	0	0
							0	0	0
							0	0	0
							0	0	0
							0	0	0
							0	0	0
							0	0	0
							0	0	0
							0	0	0
							0	0	0
							0	0	0
							0	0	0
							0	0	0
							0	0	0
							0	0	0
							0	0	0
							0	0	0
							0	0	0
							0	0	0
							0	0	0
							0	0	0
							0	0	0
							0	0	0
							0	0	0
							0	0	0
							0	0	0
							0	0	0
							0	0	0
							0	0	0
							0	0	0
							0	0	0
							0	0	0
							0	0	0
							0	0	0
							0	0	0

Conto: 4.10.12.10.015.000.00.000

Descrizione: Utilizzo fondi per quote inutilizzati contributi vincolati esercizi precedenti da Asl/Ao/Fondazioni per quote FSR Vincolato

Descrizione dell'ente o del soggetto concedente	nr. atto di assegnazione	Destinazione dell'assegnazione	Anno Assegnazione	Importo assegnato (totale)

Fondo quota inutilizzata inizio anno	UTILIZZI - DATI PREVENTIVO							Fondo quota inutilizzata fine anno	Importo Utilizzato CE (€/1.000)
	Investimenti (€/1.000)	Beni e servizi (€/1.000)	Prestazioni MMG/PLS/MCA	Prestazioni Sanitarie	Costi Personale (€/1.000)	Altri oneri (€/1.000)	Totale utilizzi (€/1.000)		
							0	0	0
							0	0	0
							0	0	0
							0	0	0
							0	0	0
							0	0	0
							0	0	0
							0	0	0
							0	0	0
							0	0	0
							0	0	0
							0	0	0
							0	0	0
							0	0	0
							0	0	0
							0	0	0
							0	0	0
							0	0	0
							0	0	0
							0	0	0
							0	0	0
							0	0	0
							0	0	0
							0	0	0
							0	0	0
							0	0	0
							0	0	0
							0	0	0
							0	0	0
							0	0	0
							0	0	0
							0	0	0
							0	0	0
							0	0	0
							0	0	0
							0	0	0
							0	0	0
							0	0	0
							0	0	0
							0	0	0
							0	0	0
							0	0	0
							0	0	0
							0	0	0
							0	0	0
							0	0	0
							0	0	0
							0	0	0
							0	0	0
							0	0	0
							0	0	0
							0	0	0
							0	0	0
							0	0	0
							0	0	0
							0	0	0
							0	0	0
							0	0	0
							0	0	0
							0	0	0
							0	0	0
							0	0	0
							0	0	0
							0	0	0
							0	0	0
							0	0	0
							0	0	0
							0	0	0
							0	0	0
							0	0	0
							0	0	0
							0	0	0
							0	0	0
							0	0	0
							0	0	0
							0	0	0
							0	0	0
							0	0	0
							0	0	0
							0	0	0
							0	0	0
							0	0	0

			Totale	0

							0	0	0
							0	0	0
							0	0	0
							0	0	0
							0	0	0
							0	0	0
							0	0	0
							0	0	0
							0	0	0
							0	0	0
							0	0	0
							0	0	0
							0	0	0
							0	0	0
0	0	0	0	0	0	0	0	0	0

Conto: 4.10.12.10.010.000.00.000

Descrizione: Utilizzo fondi per quote inutilizzati contributi esercizi precedenti da Asl/Ao/Fondazioni per quota FSR indistinto

Descrizione dell'ente o del soggetto concedente	nr. atto di assegnazione	Destinazione dell'assegnazione	Anno Assegnazione	Importo assegnato (totale)	Fondo quote inutilizzate inizio anno	UTILIZZI - DATI PREVENTIVO Investimenti (€/1.000)	Beni e serviz. (€/1.000)	Prestazioni MMG/PLS/MCA	Prestazioni Sanitarie	Costi Personale (€/1.000)	Altri oneri (€/1.000)	Totale utilizzi (€/1.000)	Fondo quote inutilizzate fine anno	Importo Utilizzato CE (€/1.000)
												0	0	0
												0	0	0
												0	0	0
												0	0	0
												0	0	0
												0	0	0
												0	0	0
												0	0	0
												0	0	0
												0	0	0
												0	0	0
												0	0	0
												0	0	0
												0	0	0
												0	0	0
												0	0	0
												0	0	0
												0	0	0
												0	0	0
												0	0	0
												0	0	0
												0	0	0
												0	0	0
												0	0	0
												0	0	0
												0	0	0
												0	0	0
												0	0	0
												0	0	0
												0	0	0
												0	0	0
												0	0	0
												0	0	0
												0	0	0
												0	0	0
												0	0	0
												0	0	0
												0	0	0
												0	0	0
												0	0	0
												0	0	0
												0	0	0
												0	0	0
												0	0	0
												0	0	0
												0	0	0
												0	0	0
												0	0	0
												0	0	0
												0	0	0
												0	0	0
												0	0	0
												0	0	0
												0	0	0
												0	0	0
												0	0	0
												0	0	0
												0	0	0
												0	0	0
												0	0	0

			Totale	0

						0	0	0	0
						0	0	0	0
						0	0	0	0
						0	0	0	0
						0	0	0	0
						0	0	0	0
						0	0	0	0
						0	0	0	0
						0	0	0	0
						0	0	0	0
						0	0	0	0
						0	0	0	0
0	0	0	0	0	0	0	0	0	0

Conto 4.10.12.10.020.000.00.000

Descrizione Utilizzo fondi per quote inutilizzati contributi vincolati esercizi precedenti da soggetti pubblici (extra fondo) Vincolati

Descrizione dell'ente o del soggetto concedente	nr. atto di assegnazione	Destinazione dell'assegnazione	Anno Assegnazione	Importo assegnato (totale)	Fondo quote inutilizzate inizio anno	Investimenti (€/1.000)	Beni e servizi (€/1.000)	Prestazioni MMG/PLS/MCA	Prestazioni Sanitarie	Costi Personale (€/1.000)	Altri oneri (€/1.000)	Totale utilizzi (€/1.000)	Fondo quote inutilizzate fine anno	Importo Utilizzato CE (€/1.000)
						UTILIZZI - DATI PREVENTIVO								
												0	0	0
												0	0	0
												0	0	0
												0	0	0
												0	0	0
												0	0	0
												0	0	0
												0	0	0
												0	0	0
												0	0	0
												0	0	0
												0	0	0
												0	0	0
												0	0	0
												0	0	0
												0	0	0
												0	0	0
												0	0	0
												0	0	0
												0	0	0
												0	0	0
												0	0	0
												0	0	0
												0	0	0
												0	0	0
												0	0	0
												0	0	0
												0	0	0
												0	0	0
												0	0	0
												0	0	0
												0	0	0
												0	0	0
												0	0	0
												0	0	0
												0	0	0
												0	0	0
												0	0	0
												0	0	0
												0	0	0
												0	0	0
												0	0	0
												0	0	0
												0	0	0
												0	0	0
												0	0	0
												0	0	0
												0	0	0
												0	0	0
												0	0	0
												0	0	0
												0	0	0
												0	0	0
												0	0	0
												0	0	0
												0	0	0
												0	0	0
												0	0	0
												0	0	0
												0	0	0

			Totale	0

						0	0	0	0
						0	0	0	0
						0	0	0	0
						0	0	0	0
						0	0	0	0
						0	0	0	0
						0	0	0	0
						0	0	0	0
						0	0	0	0
						0	0	0	0
						0	0	0	0
						0	0	0	0
0	0	0	0	0	0	0	0	0	0

Conto: 4.10.12.10.055.000.00.000

Descrizione: Utilizzo fondi per quote inutilizzate contributi vincolati esercizi precedenti da privati (altro)

Descrizione dell'ente o del soggetto concedente	nr. atto di assegnazione	Destinazione dell'assegnazione	Anno Assegnazione	Importo assegnato (euro)	UTILIZZI - DATI PREVENTIVO: Fondo quote inutilizzate inizio anno	Investimenti (€/1.000)	Beni e servizi (€/1.000)	Prestazioni MMG/PLS/MCA	Prestazioni Sanitarie	Costi Personale (€/1.000)	Altri oneri (€/1.000)	Totale utilizzi (€/1.000)	Fondo quote inutilizzate fine anno	Importo Utilizzato CE (€/1.000)
												0	0	0
												0	0	0
												0	0	0
												0	0	0
												0	0	0
												0	0	0
												0	0	0
												0	0	0
												0	0	0
												0	0	0
												0	0	0
												0	0	0
												0	0	0
												0	0	0
												0	0	0
												0	0	0
												0	0	0
												0	0	0
												0	0	0
												0	0	0
												0	0	0
												0	0	0
												0	0	0
												0	0	0
												0	0	0
												0	0	0
												0	0	0
												0	0	0
												0	0	0
												0	0	0
												0	0	0
												0	0	0
												0	0	0
												0	0	0
												0	0	0
												0	0	0
												0	0	0
												0	0	0
												0	0	0
												0	0	0
												0	0	0
												0	0	0
												0	0	0
												0	0	0
												0	0	0
												0	0	0
												0	0	0
												0	0	0
												0	0	0
												0	0	0
												0	0	0
												0	0	0
												0	0	0
												0	0	0
												0	0	0
												0	0	0
												0	0	0
												0	0	0
												0	0	0
												0	0	0
												0	0	0
												0	0	0
												0	0	0
												0	0	0
												0	0	0
												0	0	0
												0	0	0
												0	0	0
												0	0	0
												0	0	0
												0	0	0
												0	0	0
												0	0	0
												0	0	0
												0	0	0
												0	0	0
												0	0	0
												0	0	0
												0	0	0
												0	0	0
												0	0	0
												0	0	0
												0	0	0
												0	0	0
												0	0	0
												0	0	0
												0	0	0
												0	0	0
												0	0	0
												0	0	0
												0	0	0
												0	0	0
												0	0	0
												0	0	0
												0	0	0
												0	0	0
												0	0	0
												0	0	0
												0	0	0
												0	0	0
												0	0	0
												0	0	0
												0	0	0
												0	0	0
												0	0	0
												0	0	0
												0	0	0

			Totale	0

							0	0	0
							0	0	0
							0	0	0
							0	0	0
							0	0	0
							0	0	0
							0	0	0
							0	0	0
							0	0	0
							0	0	0
							0	0	0
							0	0	0
							0	0	0
							0	0	0
0	0	0	0	0	0	0	0	0	0

		Importo assegnato (totale)
TOTALE		0

	UTILIZZI - DATI PREVENTIVO								
Fondo quota inutilizzata inizio anno	Investimenti (€/1.000)	Beni e servizi (€/1.000)	Prestazioni MMG/PLS/MCA	Prestazioni Sanitarie	Costi Personale (€/1.000)	Altri oneri (€/1.000)	Totale utilizzi (€/1.000)	Fondo quota inutilizzata fine anno	Importo Utilizzato CE (€/1.000)
0	0	0	0	0	0	0	0	0	0

F.to Il Responsabile Economico Finanziario ai sensi D.Lgs 39/93

BILANCIO TERRITORIALE

Conto: 4.10.12.10.010.000.00.000

Descrizione: Utilizzo fondi quote inutilizz. contributi vincolati es. preced. da Regione per quota FSR Vincolato

Descrizione dell'ente o del soggetto concedente	nr. atto di assegnazione	Destinazione dell'assegnazione	Anno Assegnazione	Importo assegnato (totale)

	UTILIZZI - DATI PREVENTIVO								
Fondo quote inutilizzate inizio anno	Investimenti (€/1.000)	Beni e servizi (€/1.000)	Prestazioni MMG/PLS/MCA	Prestazioni Sanitarie	Costi Personale (€/1.000)	Altri oneri (€/1.000)	Totale utilizzi (€/1.000)	Fondo quote inutilizzate fine anno	Importo Utilizzato CE (€/1.000)
							0	0	0
							0	0	0
							0	0	0
							0	0	0
							0	0	0
							0	0	0
							0	0	0
							0	0	0
							0	0	0
							0	0	0
							0	0	0
							0	0	0
							0	0	0
							0	0	0
							0	0	0
							0	0	0
							0	0	0
							0	0	0
							0	0	0
							0	0	0
							0	0	0
							0	0	0
							0	0	0
							0	0	0
							0	0	0
							0	0	0
							0	0	0
							0	0	0
							0	0	0
							0	0	0
							0	0	0
							0	0	0
							0	0	0
							0	0	0
							0	0	0
							0	0	0
							0	0	0
							0	0	0
							0	0	0
							0	0	0
							0	0	0
							0	0	0
							0	0	0
							0	0	0
							0	0	0
							0	0	0
							0	0	0
							0	0	0
							0	0	0
							0	0	0
							0	0	0
							0	0	0
							0	0	0
							0	0	0
							0	0	0
							0	0	0
							0	0	0
							0	0	0
							0	0	0
							0	0	0
							0	0	0
							0	0	0
							0	0	0
							0	0	0
							0	0	0
							0	0	0
							0	0	0
							0	0	0
							0	0	0
							0	0	0
							0	0	0
							0	0	0
							0	0	0
							0	0	0
							0	0	0
							0	0	0
							0	0	0
							0	0	0
							0	0	0
							0	0	0
							0	0	0
							0	0	0
							0	0	0
							0	0	0
							0	0	0
							0	0	0
							0	0	0
							0	0	0
							0	0	0

			Totale	0

						0	0	0	
						0	0	0	
						0	0	0	
						0	0	0	
						0	0	0	
						0	0	0	
						0	0	0	
						0	0	0	
						0	0	0	
						0	0	0	
						0	0	0	
						0	0	0	
						0	0	0	
						0	0	0	
						0	0	0	
0	0	0	0	0	0	0	0	0	0

Conto: 4.10.12.10.012.000.00.000

Descrizione: Utilizzo fondi per quote inutilizzati contributi esercizi precedenti da Regione per quota FSR

Descrizione dell'ente o del soggetto concedente	nr. atto di assegnazione	Destinazione dell'assegnazione	Anno Assegnazione	Importo assegnato (totale)

Fondo quote inutilizzate inizio anno	UTILIZZI - DATI PREVENTIVO							Fondo quote inutilizzate fine anno	Importo Utilizzato CF (€/1.000)
	Investimenti (€/1.000)	Beni e servizi (€/1.000)	Prestazioni MMG/PLS/MCA	Prestazioni Sanitarie	Costi Personale (€/1.000)	Altri oneri (€/1.000)	Totale utilizzo (€/1.000)		
							0	0	0
							0	0	0
							0	0	0
							0	0	0
							0	0	0
							0	0	0
							0	0	0
							0	0	0
							0	0	0
							0	0	0
							0	0	0
							0	0	0
							0	0	0
							0	0	0
							0	0	0
							0	0	0
							0	0	0
							0	0	0
							0	0	0
							0	0	0
							0	0	0
							0	0	0
							0	0	0
							0	0	0
							0	0	0
							0	0	0
							0	0	0
							0	0	0
							0	0	0
							0	0	0
							0	0	0
							0	0	0
							0	0	0
							0	0	0
							0	0	0
							0	0	0
							0	0	0
							0	0	0
							0	0	0
							0	0	0
							0	0	0
							0	0	0
							0	0	0
							0	0	0
							0	0	0
							0	0	0
							0	0	0
							0	0	0
							0	0	0
							0	0	0
							0	0	0
							0	0	0
							0	0	0
							0	0	0
							0	0	0
							0	0	0
							0	0	0
							0	0	0
							0	0	0
							0	0	0
							0	0	0
							0	0	0
							0	0	0
							0	0	0
							0	0	0
							0	0	0
							0	0	0
							0	0	0
							0	0	0
							0	0	0
							0	0	0
							0	0	0
							0	0	0
							0	0	0
							0	0	0
							0	0	0
							0	0	0
							0	0	0
							0	0	0
							0	0	0
							0	0	0
							0	0	0
							0	0	0
							0	0	0
							0	0	0
							0	0	0
							0	0	0
							0	0	0
							0	0	0
							0	0	0
							0	0	0
							0	0	0
							0	0	0
							0	0	0
							0	0	0
							0	0	0
							0	0	0
							0	0	0
							0	0	0
							0	0	0
							0	0	0
							0	0	0
							0	0	0
							0	0	0
							0	0	0
							0	0	0
							0	0	0

			Totale	0

							0	0	0
							0	0	0
							0	0	0
							0	0	0
							0	0	0
							0	0	0
							0	0	0
							0	0	0
							0	0	0
							0	0	0
0	0	0	0	0	0	0	0	0	0

Conto: 4 10 12.10.013.000 00 000

Descrizione: Utilizzo fondi per quote inutilizzate finanziamento di parte corrente per servizi socio-sanitari (ASSI) da contributi esercizi precedenti da Regione - quota FSR indistinto

Descrizione dell'ente o del soggetto concedente	nr. atto di assegnazione	Destinazione dell'assegnazione	Anno Assegnazione	Importo assegnato (totale)

	UTILIZZI - DATI PREVENTIVO								
Fondo quote inutilizzate inizio anno	Investimenti (€/1.000)	Beni e servizi (€/1.000)	Prestazioni MMG/PLS/MCA	Prestazioni Sanitarie	Costi Personale (€/1.000)	Altri oneri (€/1.000)	Totale utilizzi (€/1.000)	Fondo quote inutilizzate fine anno	Importo Utilizzato CE (€/1.000)
							0	0	0
							0	0	0
							0	0	0
							0	0	0
							0	0	0
							0	0	0
							0	0	0
							0	0	0
							0	0	0
							0	0	0
							0	0	0
							0	0	0
							0	0	0
							0	0	0
							0	0	0
							0	0	0
							0	0	0
							0	0	0
							0	0	0
							0	0	0
							0	0	0
							0	0	0
							0	0	0
							0	0	0
							0	0	0
							0	0	0
							0	0	0
							0	0	0
							0	0	0
							0	0	0
							0	0	0
							0	0	0
							0	0	0
							0	0	0
							0	0	0
							0	0	0
							0	0	0
							0	0	0
							0	0	0
							0	0	0
							0	0	0
							0	0	0
							0	0	0
							0	0	0
							0	0	0
							0	0	0
							0	0	0
							0	0	0
							0	0	0
							0	0	0
							0	0	0
							0	0	0
							0	0	0
							0	0	0
							0	0	0
							0	0	0
							0	0	0
							0	0	0
							0	0	0
							0	0	0
							0	0	0
							0	0	0
							0	0	0
							0	0	0
							0	0	0
							0	0	0
							0	0	0
							0	0	0
							0	0	0
							0	0	0
							0	0	0
							0	0	0
							0	0	0
							0	0	0
							0	0	0
							0	0	0
							0	0	0
							0	0	0
							0	0	0
							0	0	0
							0	0	0
							0	0	0
							0	0	0
							0	0	0
							0	0	0
							0	0	0
							0	0	0
							0	0	0
							0	0	0
							0	0	0
							0	0	0

												0	0	0
												0	0	0
												0	0	0
												0	0	0
												0	0	0
												0	0	0
												0	0	0
												0	0	0
												0	0	0
												0	0	0
												0	0	0
												0	0	0
			Totale	0	0	0	0	0	0	0	0	0	0	0

Conto: 4.10.12.10.015.000.00.000

Descrizione: Utilizzo fondi per quote inutilizzati contributi vincolati esercizi precedenti da Asl/Ao/Fondazioni per quota FSR Vincolato

Descrizione dell'ente o del soggetto contenente	nr. atto di assegnazione	Destinazione dell'assegnazione	Anno Assegnazione	Importo assegnato (totale)	Fondo quote inutilizzate inizio anno	UTILIZZI - DATI PREVENTIVO							Fondo quote inutilizzate fine anno	Importo utilizzato CE (€/1.000)
						Investimenti (€/1.000)	Beni e servizi (€/1.000)	Prestazioni MMG/PLS/MCA	Prestazioni Sanitarie	Costi Personale (€/1.000)	Altri oneri (€/1.000)	Totale utilizzi (€/1.000)		
												0	0	0
												0	0	0
												0	0	0
												0	0	0
												0	0	0
												0	0	0
												0	0	0
												0	0	0
												0	0	0
												0	0	0
												0	0	0
												0	0	0
												0	0	0
												0	0	0
												0	0	0
												0	0	0
												0	0	0
												0	0	0
												0	0	0
												0	0	0
												0	0	0
												0	0	0
												0	0	0
												0	0	0
												0	0	0
												0	0	0
												0	0	0
												0	0	0
												0	0	0
												0	0	0
												0	0	0
												0	0	0
												0	0	0
												0	0	0
												0	0	0
												0	0	0
												0	0	0
												0	0	0
												0	0	0
												0	0	0
												0	0	0
												0	0	0
												0	0	0
												0	0	0
												0	0	0

			Totale	0

							0	0	0
							0	0	0
							0	0	0
							0	0	0
							0	0	0
							0	0	0
							0	0	0
							0	0	0
							0	0	0
							0	0	0
							0	0	0
							0	0	0
							0	0	0
							0	0	0
							0	0	0
							0	0	0
							0	0	0
							0	0	0
							0	0	0
							0	0	0
							0	0	0
							0	0	0
							0	0	0
							0	0	0
							0	0	0
							0	0	0
0	0	0	0	0	0	0	0	0	0

Conto: 4.10.12.*0.018.000.00.000

Descrizione: Utilizzo fondi per quota inutilizzata contributo assegnati precedenti da Asl/Ao/Fondazioni per quota FSR indistinto

Descrizione dell'ente o del soggetto concedente	n. atto di assegnazione	Destinazione dell'assegnazione	Anno Assegnazione	Importo assegnato (totale)

Fondo quote inutilizzate inizio anno	UTILIZZO - DATI PREVENTIVO							Fondo quote inutilizzate fine anno	Importo Utilizzato CE (€/1.000)
	Investimenti (€/1.000)	Beni e servizi (€/1.000)	Prestazioni MMG/PLS/MCA	Prestazioni Sanitarie	Costi Personale (€/1.000)	Altri oneri (€/1.000)	Totale utilizzi (€/1.000)		
							0	0	0
							0	0	0
							0	0	0
							0	0	0
							0	0	0
							0	0	0
							0	0	0
							0	0	0
							0	0	0
							0	0	0
							0	0	0
							0	0	0
							0	0	0
							0	0	0
							0	0	0
							0	0	0
							0	0	0
							0	0	0
							0	0	0
							0	0	0
							0	0	0
							0	0	0
							0	0	0
							0	0	0
							0	0	0
							0	0	0
							0	0	0
							0	0	0
							0	0	0
							0	0	0
							0	0	0
							0	0	0
							0	0	0
							0	0	0
							0	0	0
							0	0	0
							0	0	0
							0	0	0
							0	0	0
							0	0	0
							0	0	0
							0	0	0
							0	0	0
							0	0	0
							0	0	0
							0	0	0
							0	0	0
							0	0	0
							0	0	0
							0	0	0
							0	0	0
							0	0	0
							0	0	0
							0	0	0
							0	0	0
							0	0	0
							0	0	0
							0	0	0
							0	0	0
							0	0	0
							0	0	0
							0	0	0
							0	0	0
							0	0	0
							0	0	0
							0	0	0
							0	0	0
							0	0	0
							0	0	0
							0	0	0
							0	0	0
							0	0	0
							0	0	0
							0	0	0
							0	0	0
							0	0	0
							0	0	0
							0	0	0
							0	0	0
							0	0	0

			Totale	0

							0	0	0
							0	0	0
							0	0	0
							0	0	0
							0	0	0
							0	0	0
							0	0	0
							0	0	0
							0	0	0
							0	0	0
							0	0	0
							0	0	0
0	0	0	0	0	0	0	0	0	0

Conto: 4.10.12.10.020.000.00.000

Descrizione: Utilizzo fondi per quote inutilizzati contributi vincolati esercizi precedenti da soggetti pubblici (extra fondo) Vincolati

Descrizione dell'ente o del soggetto concedente	nr. atto di assegnazione	Destinazione dell'assegnazione	Anno Assegnazione	Importo assegnato (totale)

UTILIZZI - DATI PREVENTIVO									
Fondo quote inutilizzate inizio anno	Investimenti (€/1.000)	Beni e servizi (€/1.000)	Prestazioni MMG/PLS/MCA	Prestazioni Sanitarie	Costi Personale (€/1.000)	Altri oneri (€/1.000)	Totale utilizzi (€/1.000)	Fondo quote inutilizzate fine anno	Importo utilizzato CE (€/1.000)
							0	0	0
							0	0	0
							0	0	0
							0	0	0
							0	0	0
							0	0	0
							0	0	0
							0	0	0
							0	0	0
							0	0	0
							0	0	0
							0	0	0
							0	0	0
							0	0	0
							0	0	0
							0	0	0
							0	0	0
							0	0	0
							0	0	0
							0	0	0
							0	0	0
							0	0	0
							0	0	0
							0	0	0
							0	0	0
							0	0	0
							0	0	0
							0	0	0
							0	0	0
							0	0	0
							0	0	0
							0	0	0
							0	0	0
							0	0	0
							0	0	0
							0	0	0
							0	0	0
							0	0	0
							0	0	0
							0	0	0
							0	0	0
							0	0	0
							0	0	0
							0	0	0
							0	0	0
							0	0	0
							0	0	0
							0	0	0
							0	0	0
							0	0	0
							0	0	0
							0	0	0
							0	0	0
							0	0	0
							0	0	0
							0	0	0
							0	0	0
							0	0	0
							0	0	0
							0	0	0
							0	0	0
							0	0	0
							0	0	0
							0	0	0
							0	0	0
							0	0	0
							0	0	0
							0	0	0
							0	0	0
							0	0	0
							0	0	0
							0	0	0
							0	0	0
							0	0	0
							0	0	0
							0	0	0
							0	0	0
							0	0	0
							0	0	0
							0	0	0
							0	0	0
							0	0	0
							0	0	0
							0	0	0
							0	0	0
							0	0	0
							0	0	0
							0	0	0
							0	0	0
							0	0	0
							0	0	0
							0	0	0
							0	0	0
							0	0	0
							0	0	0
							0	0	0
							0	0	0
							0	0	0
							0	0	0
							0	0	0
							0	0	0
							0	0	0
							0	0	0
							0	0	0

			Totale	0

							0	0	0
							0	0	0
							0	0	0
							0	0	0
							0	0	0
							0	0	0
							0	0	0
							0	0	0
							0	0	0
							0	0	0
							0	0	0
							0	0	0
0	0	0	0	0	0	0	0	0	0

Conto: 4.10.12.10.055.000.00.000

Descrizione: Utilizzo fondi per quote inutilizzate contributi vincolati esercizi precedenti da privati (altro)

Descrizione dell'ente e del soggetto concedente	nr. atto di assegnazione	Destinazione dell'assegnazione	Anno Assegnazione	Importo assegnato (totale)	Fondo quote inutilizzate inizio anno	UTILIZZI - DATI PREVENTIVO: Investimenti (€/1.000)	Beni e servizi (€/1.000)	Prestazioni MMG/PLS/MCA	Prestazioni Sanitarie	Costi Personale (€/1.000)	Altri oneri (€/1.000)	Totale utilizzi (€/1.000)	Fondo quote inutilizzate fine anno	Importo Utilizzato CE (€/1.000)
												0	0	0
												0	0	0
												0	0	0
												0	0	0
												0	0	0
												0	0	0
												0	0	0
												0	0	0
												0	0	0
												0	0	0
												0	0	0
												0	0	0
												0	0	0
												0	0	0
												0	0	0
												0	0	0
												0	0	0
												0	0	0
												0	0	0
												0	0	0
												0	0	0
												0	0	0
												0	0	0
												0	0	0
												0	0	0
												0	0	0
												0	0	0
												0	0	0
												0	0	0
												0	0	0
												0	0	0
												0	0	0
												0	0	0
												0	0	0
												0	0	0
												0	0	0
												0	0	0
												0	0	0
												0	0	0
												0	0	0
												0	0	0
												0	0	0
												0	0	0
												0	0	0
												0	0	0
												0	0	0
												0	0	0
												0	0	0
												0	0	0
												0	0	0
												0	0	0
												0	0	0
												0	0	0
												0	0	0
												0	0	0
												0	0	0
												0	0	0
												0	0	0

			Totale	0

							0	0	0
							0	0	0
							0	0	0
							0	0	0
							0	0	0
							0	0	0
							0	0	0
							0	0	0
							0	0	0
							0	0	0
							0	0	0
							0	0	0
							0	0	0
0	0	0	0	0	0	0	0	0	0

		Importo assegnato (totale)
TOTALE		0

	UTILIZZO - DATI PREVENTIVO								
Fondo quote inutilizzate inizio anno	Investimenti (€/1.000)	Beni e servizi (€/1.000)	Prestazioni MMG/PLS/MCA	Prestazioni Sanitarie	Costi Personale (€/1.000)	Altri oneri (€/1.000)	Totale utilizzi (€/1.000)	Fondo quote inutilizzate fine anno	Importo Utilizzato CE (€/1.000)
0	0	0	0	0	0	0	0	0	0

F.to Il Responsabile Economico Finanziario ai sensi D.Lgs. 39/93

COD_COGE_NI	Voce Bilancio	Descrizione Prestazione		Preconsuntivo 2015	Preventivo 2016	Variazione
4.10.20.10.190.010.00.000	Altre prestazioni sanitarie v/ATS di appartenenza	Tot. Altre prestazioni sanitarie v/ATS di appartenenza	€.	0	1.600	1.600
		SUBACUTI VS ATS DI APPARTENENZA	€.		1.600	1.600
		NUOVE RETI SANITARIE VS ATS DI APPARTENENZA	€.		0	0
			€.			0
			€.			0
			€.			0
			€.			0
			€.			0
			€.			0
			€.			0
			€.			0
			€.			0
			€.			0
			€.			0
			€.			0
			€.			0
			€.			0
			€.			0
			€.			0
			€.			0
			€.			0
			€.			0
			€.			0
			€.			0
			€.			0
			€.			0
			€.			0
			€.			0
			€.			0

COD_COGE_NI	Voce Bilancio	Descrizione Prestazione		Preconsuntivo 2015	Preventivo 2016	Variazione
4.10.20.10.190.020.00.000	Altre prestazioni sanitarie verso altre ATS/ASST/Fondazioni lombardi	Tot. Altre prestazioni sanitarie verso altre ATS/ASST/Fondazioni lombardi	€.	0	0	0
		SUBACUTI VS ALTRE ATS/ASST/IRCCS REGIONE	€.			0
		NUOVE RETI SANITARIE VS ALTRE ATS/ASST/IRCCS REGIONE	€.			0
			€.			0
			€.			0
			€.			0

			€	[redacted]		0
			€	[redacted]		0
			€	[redacted]		0
			€	[redacted]		0
			€	[redacted]		0
			€	[redacted]		0
			€	[redacted]		0
			€	[redacted]		0
			€	[redacted]		0
			€	[redacted]		0
			€	[redacted]		0
			€	[redacted]		0
			€	[redacted]		0
			€	[redacted]		0
			€	[redacted]		0
			€	[redacted]		0
			€	[redacted]		0
			€	[redacted]		0
			€	[redacted]		0
			€	[redacted]		0
			€	[redacted]		0
			€	[redacted]		0
			€	[redacted]		0
			€	[redacted]		0
			€	[redacted]		0
			€	[redacted]		0
			€	[redacted]		0
			€	[redacted]		0
			€	[redacted]		0
			€	[redacted]		0

COD_COGE_NI	Voce Bilancio	Descrizione Prestazione		Preconsuntivo 2015	Preventivo 2016	Variazione
4.10.20.10.190.030.00.000	**Altre prestazioni sanitarie ad altri soggetti pubblici**	**Tot. Altre prestazioni sanitarie ad altri soggetti pubblici**	€	0	0	**0**
		SUBACUTI VS ALTRI SOG PUBBLICI	€	[redacted]		0
		NUOVE RETI SANITARIE VS ALTRI SOG PUBBLICI	€	[redacted]		0
			€	[redacted]		0
			€	[redacted]		0
			€	[redacted]		0
			€	[redacted]		0
			€	[redacted]		0
			€	[redacted]		0
			€	[redacted]		0
			€	[redacted]		0

			€	[redacted]	0
			€	[redacted]	0
			€	[redacted]	0
			€	[redacted]	0
			€	[redacted]	0
			€	[redacted]	0
			€	[redacted]	0
			€	[redacted]	0
			€	[redacted]	0

F.to Il Responsabile Economico Finanziario ai sensi D.Lgs. 39/93

COD_COGE_NI	Voce Bilancio	Descrizione Prestazione		Preconsuntivo 2015	Preventivo 2016	Variazione
4.20.10.10.150.010.10.000	**Altre prestazioni per servizi sanitari da ATS/ASST/Fondazioni della Regione**	**TOT. Altre prestazioni per servizi sanitari da ATS/ASST/Fondazioni della Regione**	**€.**	**0**	**331**	**331**
		SUBACUTI DA ASST/IRCCS REGIONE	€.			0
		NUOVE RETI SANITARIE DA ASST IRCCS REGIONE	€.			0
		Convenzioni con ASST/ATS regione per prestazioni sanita	€.		331	331
			€.			0
			€.			0
			€.			0
			€.			0
			€.			0
			€.			0
			€.			0
			€.			0
			€.			0
			€.			0
			€.			0
			€.			0
			€.			0
			€.			0
			€.			0
			€.			0
			€.			0
			€.			0
			€.			0
			€.			0
			€.			0
			€.			0
			€.			0
			€.			0
			€.			0
			€.			0

COD_COGE_NI	Voce Bilancio	Descrizione Prestazione		Preconsuntivo 2015	Preventivo 2016	Variazione
4.20.10.10.150.010.20.000	**Altre prestazioni per servizi sanitari da pubblico**	**TOT. Altre prestazioni per servizi sanitari da pubblico**	**€.**	**0**	**5**	**5**
		SUBACUTI DA ALTRI SOG PUBBLICI	€.			0
		NUOVE RETI SANITARIE DA ALTRI SOG PUBBLICI	€.			0
		prestazioni ambulatoriali altri enti pubblici	€.		5	5
			€.			0
			€.			0

			€	[redacted]		0
			€	[redacted]		0
			€	[redacted]		0
			€	[redacted]		0
			€	[redacted]		0
			€	[redacted]		0
			€	[redacted]		0
			€	[redacted]		0
			€	[redacted]		0
			€	[redacted]		0
			€	[redacted]		0
			€	[redacted]		0
			€	[redacted]		0
			€	[redacted]		0
			€	[redacted]		0
			€	[redacted]		0
			€	[redacted]		0
			€	[redacted]		0
			€	[redacted]		0
			€	[redacted]		0
			€	[redacted]		0
			€	[redacted]		0
			€	[redacted]		0
			€	[redacted]		0
			€	[redacted]		0
			€	[redacted]		0
			€	[redacted]		0

COD_COGE_NI	Voce Bilancio	Descrizione Prestazione		Preconsuntivo 2015	Preventivo 2016	Variazione
4.20.10.10.150.010.30.000	Servizi sanitari appaltati o in "service" da pubblico	Tot. Servizi sanitari appaltati o in "service" da pubblico	€	0	0	0
			€	[redacted]		0
			€	[redacted]		0
			€	[redacted]		0
			€	[redacted]		0
			€	[redacted]		0
			€	[redacted]		0
			€	[redacted]		0
			€	[redacted]		0
			€	[redacted]		0
			€	[redacted]		0
			€	[redacted]		0
			€	[redacted]		0
			€	[redacted]		0
			€	[redacted]		0
			€	[redacted]		0
			€	[redacted]		0

			€.	[redacted]		0
			€.	[redacted]		0
			€.	[redacted]		0
			€.	[redacted]		0

COD_COGE_NI	Voce Bilancio	Descrizione Prestazione		Preconsuntivo 2015	Preventivo 2016	Variazione
4.20.10.10.150.010.35.000	**Altre prestazioni per servizi sanitari da Extraregione**	**Tot. Altre prestazioni per servizi sanitari da Extraregione**	€.	[redacted]	3	3
		SUBACUTI DA EXTRAREGIONE	€.	[redacted]		0
		NUOVE RETI SANITARIE DA EXTRAREGIONE	€.	[redacted]		0
		Prestazioni ambulatoriali da strutture pubbliche altre regioni	€.	[redacted]	3	3
			€.	[redacted]		0
			€.	[redacted]		0
			€.	[redacted]		0
			€.	[redacted]		0
			€.	[redacted]		0
			€.	[redacted]		0
			€.	[redacted]		0
			€.	[redacted]		0
			€.	[redacted]		0
			€.	[redacted]		0
			€.	[redacted]		0
			€.	[redacted]		0
			€.	[redacted]		0
			€.	[redacted]		0
			€.	[redacted]		0
			€.	[redacted]		0

COD_COGE_NI	Voce Bilancio	Descrizione Prestazione		Preconsuntivo 2015	Preventivo 2016	Variazione
4.20.10.10.150.020.10.000	**Altre prestazioni per servizi sanitari da terzi**	**Tot. Altre prestazioni per servizi sanitari da terzi**	€.	[redacted]	1.413	1.413
		SUBACUTI DA STRUTTURE PRIVATE	€.	[redacted]		0
		NUOVE RETI SANITARIE DA STRUTTURE PRIVATE	€.	[redacted]		0
		ASSISTENZA SPECIALISTICA CREG	€.	[redacted]		0
		AMBULATORIO AL SABATO	€.	[redacted]		0
		AIDS	€.	[redacted]		0
		corrispettivo ditta per servizio interinale	€.	[redacted]	271	271
		assistenza sanitaria interna biologi psicologi	€.	[redacted]	220	220
		assistenza psichiatrica	€.	[redacted]	50	50
		iniziative di educazione sanitaria	€.	[redacted]	19	19
		convenzione passiva avis provinciale milano raccolta sangue	€.	[redacted]	200	200
		prestazioni ambulatoriali strutture private in convenzione	€.	[redacted]	613	613
		prestazioni ambulatoriali extra convenzione	€.	[redacted]	40	40
			€.	[redacted]		0

			€.	[redacted]		0
			€.	[redacted]		0
			€.	[redacted]		0
			€.	[redacted]		0
			€.	[redacted]		0
			€.	[redacted]		0
			€.	[redacted]		0
			€.	[redacted]		0
			€.	[redacted]		0
			€.	[redacted]		0
			€.	[redacted]		0
			€.	[redacted]		0
			€.	[redacted]		0
			€.	[redacted]		0
			€.	[redacted]		0
			€.	[redacted]		0
			€.	[redacted]		0
			€.	[redacted]		0
			€.	[redacted]		0
			€.	[redacted]		0
			€.	[redacted]		0
			€.	[redacted]		0
			€.	[redacted]		0
			€.	[redacted]		0

COD_COGE_NI	Voce Bilancio	Descrizione Prestazione		Preconsuntivo [illegible]	Preventivo 2018	Variazione
4.20.10.10.150.020.20.000	**Altre prestazioni per servizi della ricerca da terzi**	**Tot. Altre prestazioni per servizi della ricerca da terzi**	**€.**	**0**	**0**	**0**
			€.	[redacted]		0
			€.	[redacted]		0
			€.	[redacted]		0
			€.	[redacted]		0
			€.	[redacted]		0
			€.	[redacted]		0
			€.	[redacted]		0
			€.	[redacted]		0
			€.	[redacted]		0
			€.	[redacted]		0
			€.	[redacted]		0
			€.	[redacted]		0
			€.	[redacted]		0
			€.	[redacted]		0
			€.	[redacted]		0
			€.	[redacted]		0

			€	[redacted]		0
			€	[redacted]		0
			€	[redacted]		0

COD_COGE_NI	Voce Bilancio	Descrizione Prestazione		Preconsuntivo 2017	Preventivo 2018	Variazione
4.20.10.10.150.020.30.000	**Servizi sanitari appaltati o in "service" da terzi**	**Tot. Servizi sanitari appaltati o in "service" da terzi**	€	[redacted] 0	3.425	3.425
		service psichiatrici	€	[redacted]	1.190	1.190
		service odontoiatria	€	[redacted]	2.235	2.235
			€	[redacted]		0
			€	[redacted]		0
			€	[redacted]		0
			€	[redacted]		0
			€	[redacted]		0
			€	[redacted]		0
			€	[redacted]		0
			€	[redacted]		0
			€	[redacted]		0
			€	[redacted]		0
			€	[redacted]		0
			€	[redacted]		0
			€	[redacted]		0
			€	[redacted]		0
			€	[redacted]		0
			€	[redacted]		0
			€	[redacted]		0
			€	[redacted]		0
			€	[redacted]		0

F.to Il Responsabile Economico Finanziario ai sensi D.Lgs. 39/93

SCHEDA DI DETTAGLIO NATURA DELLE ALTRE PRESTAZIONI SANITARIE

ASST MELEGNANO E DELLA MARTESANA

COD_COGE_NI	Voce Bilancio	Descrizione Prestazione		Preconsuntivo 2015	Preventivo 2016	Variazione
4.20.10.10.150.010.10.000	**Altre prestazioni per servizi sanitari da ATS/ASST/Fondazioni della Regione**	**Tot. Altre prestazioni per servizi sanitari da ATS/ASST/Fondazioni della Regione**	€.	0	0	0
		COMMISSIONI	€.			0
			€.			0
			€.			0
			€.			0
			€.			0
			€.			0
			€.			0
			€.			0
			€.			0
			€.			0
			€.			0
			€.			0
			€.			0
			€.			0
			€.			0
			€.			0
			€.			0
			€.			0
			€.			0
			€.			0
			€.			0
			€.			0
			€.			0
			€.			0
			€.			0
			€.			0
			€.			0
			€.			0
			€.			0
			€.			0
			€.			0

COD_COGE_NI	Voce Bilancio	Descrizione Prestazione		Preconsuntivo 2015	Preventivo 2016	Variazione
4.20.10.10.150.010.20.000	**Altre prestazioni per servizi sanitari da pubblico**	**Tot. Altre prestazioni per servizi sanitari da pubblico**	€.	0	13	13
		SUBACUTI DA ALTRI SOG PUBBLICI	€.			0
		NUOVE RETI SANITARIE DA ALTRI SOG PUBBLICI	€.			0
		COMMISSIONI	€.			0
		CONVENZIONI PER GESTIONE SERT DA ALTRI SOG PUBB	€.			0

		CONVENZIONI PER GESTIONE CONSULTORI DA ALTRI SOG PUBB	€.	[redacted]		0
		altre prestazioni da pubblico	€.	[redacted]	13	13
			€.	[redacted]		0
			€.	[redacted]		0
			€.	[redacted]		0
			€.	[redacted]		0
			€.	[redacted]		0
			€.	[redacted]		0
			€.	[redacted]		0
			€.	[redacted]		0
			€.	[redacted]		0
			€.	[redacted]		0
			€.	[redacted]		0
			€.	[redacted]		0
			€.	[redacted]		0
			€.	[redacted]		0
			€.	[redacted]		0
			€.	[redacted]		0
			€.	[redacted]		0
			€.	[redacted]		0
			€.	[redacted]		0
			€.	[redacted]		0
			€.	[redacted]		0
			€.	[redacted]		0
			€.	[redacted]		0
			€.	[redacted]		0
			€.	[redacted]		0
			€.	[redacted]		0
			€.	[redacted]		0

COD_COGE_NI	Voce Bilancio	Descrizione Prestazione		Preconsuntivo	Preventivo	Variazione
4.20.10.10.150.010.30.000	**Servizi sanitari appaltati o in "service" da pubblico**	**Tot. servizi sanitari appaltati o in "service" da pubblico**	€.	0	0	**0**
			€.	[redacted]		0
			€.	[redacted]		0
			€.	[redacted]		0
			€.	[redacted]		0
			€.	[redacted]		0
			€.	[redacted]		0
			€.	[redacted]		0
			€.	[redacted]		0
			€.	[redacted]		0
			€.	[redacted]		0

			€.	[redacted]		0
			€.	[redacted]		0
			€.	[redacted]		0
			€.	[redacted]		0
			€.	[redacted]		0
			€.	[redacted]		0
			€.	[redacted]		0
			€.	[redacted]		0
			€.	[redacted]		0

COD_COGE_NI	Voce Bilancio	Descrizione Prestazione		Preconsuntivo 2015	Preventivo 2016	Variazione
4.20.10.10.150.010.35.000	**Altre prestazioni per servizi sanitari da Extraregione**	**Tot. Altre prestazioni per servizi sanitari da Extraregione**	**€**	**0**	**0**	**0**
		SUBACUTI DA EXTRAREGIONE	€.	[redacted]		0
		NUOVE RETI SANITARIE DA EXTRAREGIONE	€.	[redacted]		0
			€.	[redacted]		0
			€.	[redacted]		0
			€.	[redacted]		0
			€.	[redacted]		0
			€.	[redacted]		0
			€.	[redacted]		0
			€.	[redacted]		0
			€.	[redacted]		0
			€.	[redacted]		0
			€.	[redacted]		0
			€.	[redacted]		0
			€.	[redacted]		0
			€.	[redacted]		0
			€.	[redacted]		0
			€.	[redacted]		0
			€.	[redacted]		0
			€.	[redacted]		0
			€.	[redacted]		0

COD_COGE_NI	Voce Bilancio	Descrizione Prestazione		Preconsuntivo 2015	Preventivo 2016	Variazione
4.20.10.10.150.020.10.000	**Altre prestazioni per servizi sanitari da terzi**	**Tot. Altre prestazioni per servizi sanitari da terzi**	**€.**	**0**	**556**	**556**
		CONVENZIONI PER GESTIONE SERT	€.	[redacted]		0
		CONVENZIONI PER GESTIONE CONSULTORI	€.	[redacted]		0
		COMMISSIONI	€.	[redacted]		0
		altre prestazioni	€.	[redacted]	556	556
			€.	[redacted]		0
			€.	[redacted]		0
			€.	[redacted]		0
			€.	[redacted]		0

			€.	[redacted]	0
			€.	[redacted]	0
			€.	[redacted]	0
			€.	[redacted]	0
			€.	[redacted]	0
			€.	[redacted]	0
			€.	[redacted]	0
			€.	[redacted]	0
			€.	[redacted]	0
			€.	[redacted]	0
			€.	[redacted]	0
			€.	[redacted]	0
			€.	[redacted]	0
			€.	[redacted]	0
			€.	[redacted]	0
			€.	[redacted]	0
			€.	[redacted]	0
			€.	[redacted]	0
			€.	[redacted]	0
			€.	[redacted]	0
			€.	[redacted]	0
			€.	[redacted]	0
			€.	[redacted]	0
			€.	[redacted]	0
			€.	[redacted]	0
			€.	[redacted]	0
			€.	[redacted]	0
			€.	[redacted]	0
			€.	[redacted]	0
			€.	[redacted]	0

COD_COGE_NI	Voce Bilancio	Descrizione Prestazione		Preventivo	Preventivo	Variazione
4.20.10.10.150.020.20,000	**Altre prestazioni per servizi della ricerca da terzi**	**Tot. Altre prestazioni per servizi della ricerca da terzi**	€.	0	0	0
			€.	[redacted]		0
			€.	[redacted]		0
			€.	[redacted]		0
			€.	[redacted]		0
			€.	[redacted]		0
			€.	[redacted]		0
			€.	[redacted]		0
			€.	[redacted]		0
			€.	[redacted]		0
			€.	[redacted]		0
			€.	[redacted]		0

			€	[redacted]		0
			€	[redacted]		0
			€	[redacted]		0
			€	[redacted]		0
			€	[redacted]		0
			€	[redacted]		0
			€	[redacted]		0
			€	[redacted]		0

COD_COGE_NI	Voce Bilancio	Descrizione Prestazione		Preconsuntivo 2015	Preventivo 2016	Variazione
4.20.10.10.150.020.30.000	**Servizi sanitari appaltati o in "service" da terzi**	**Tot. Servizi sanitari appaltati o in "service" da terzi**	€	0	0	0
			€	[redacted]		0
			€	[redacted]		0
			€	[redacted]		0
			€	[redacted]		0
			€	[redacted]		0
			€	[redacted]		0
			€	[redacted]		0
			€	[redacted]		0
			€	[redacted]		0
			€	[redacted]		0
			€	[redacted]		0
			€	[redacted]		0
			€	[redacted]		0
			€	[redacted]		0
			€	[redacted]		0
			€	[redacted]		0
			€	[redacted]		0
			€	[redacted]		0
			€	[redacted]		0
			€	[redacted]		0

F.to Il Responsabile Economico Finanziario ai sensi D.Lgs. 39/93

SCHEDA DI DETTAGLIO NATURA DELLE ALTRE PRESTAZIONI SANITARIE

ASST MELEGNANO E DELLA MARTESANA

COD_COGE_NI	Voce Bilancio	Descrizione Prestazione		Preconsuntivo 2018	Preventivo 2019	Variazione
4.10.20.10.190.010.00.000	Altre prestazioni sanitarie vATS di appartenenza	Tot. Altre prestazioni sanitarie vATS di appartenenza	€	0	0	0
			€.			0
			€.			0
			€.			0
			€.			0
			€.			0
			€.			0
			€.			0
			€.			0
			€.			0
			€.			0
			€.			0
			€.			0
			€.			0
			€.			0
			€.			0
			€.			0
			€.			0
			€.			0
			€.			0
			€.			0
			€.			0
			€.			0
			€.			0
			€.			0
			€.			0
			€.			0
			€.			0
			€.			0
			€.			0
			€.			0
			€.			0
			€.			0

COD_COGE_NI	Voce Bilancio	Descrizione Prestazione		Preconsuntivo 2018	Preventivo 2019	Variazione
4.10.20.10.190.020.00.000	Altre prestazioni sanitarie verso altre ATS/ASST/Fondazioni lombardi	TOT. Altre prestazioni sanitarie verso altre ATS/ASST/Fondazioni lombardi	€	0	0	0
			€.			0
			€.			0
			€.			0
			€.			0
			€.			0
			€.			0

			€	[redacted]		0
			€	[redacted]		0
			€	[redacted]		0
			€	[redacted]		0
			€	[redacted]		0
			€	[redacted]		0
			€	[redacted]		0
			€	[redacted]		0
			€	[redacted]		0
			€	[redacted]		0
			€	[redacted]		0
			€	[redacted]		0
			€	[redacted]		0
			€	[redacted]		0
			€	[redacted]		0
			€	[redacted]		0
			€	[redacted]		0
			€	[redacted]		0
			€	[redacted]		0
			€	[redacted]		0
			€	[redacted]		0
			€	[redacted]		0
			€	[redacted]		0
			€	[redacted]		0
			€	[redacted]		0
			€	[redacted]		0
			€	[redacted]		0
			€	[redacted]		0
			€	[redacted]		0

COD_COGE_NI	Voce Bilancio	Descrizione Prestazione		Preconsuntivo 2015	Preventivo 2016	Variazione
4.10.20.10.190.030.00.000	**Altre prestazioni sanitarie ad altri soggetti pubblici**	**Tot. Altre prestazioni sanitarie ad altri soggetti pubblici**	€	0	9	9
		Altre prestazioni sanitarie Convenzione Università di Pavia	€	[redacted]	9	9
			€	[redacted]		0
			€	[redacted]		0
			€	[redacted]		0
			€	[redacted]		0
			€	[redacted]		0
			€	[redacted]		0
			€	[redacted]		0
			€	[redacted]		0
			€	[redacted]		0
			€	[redacted]		0

			€		0
			€		0
			€		0
			€		0
			€		0
			€		0
			€		0

F.to Il Responsabile Economico Finanziario ai sensi D.Lgs. 39/93

Descrizione e definizioni delle colonne / voci del Modello A:

Colonna A: deve essere indicata la "Spesa del personale riferita al CET / BPE / BES" al netto degli oneri derivanti dagli incrementi contrattuali relativi per il Comparto: all'applicazione del CCNL II° biennio economico 5 giugno 2006, del CCNL I° biennio economico 10 aprile 2008 e del CCNL II° biennio economico 31 luglio 2009; per la Dirigenza Medica/Veterinaria ed SPTA: all'applicazione dei CC.NN.LL. I° e II° biennio economico del 3.11.2005 – 5.07.2006 e del CCNL I° biennio economico 17 ottobre 2008 e CCNL II° biennio economico del 6 maggio 2010.

Colonna W: deve essere riportato il valore complessivo derivante dagli incrementi contrattuali riferiti per il Comparto: all'applicazione del CCNL II° biennio economico 5 giugno 2006, del CCNL I° biennio economico 10 aprile 2008 e del CCNL II° biennio economico 31 luglio 2009; per la Dirigenza Medica/Veterinaria ed SPTA: all'applicazione dei CC.NN.LL. I° e II° biennio economico del 3.11.2005 – 5.07.2006 e del CCNL I° biennio economico 17 ottobre 2008 e CCNL II° biennio economico del 6 maggio 2010

Colonna D: "Spesa complessiva riferita al CET / BPE / BES":

- Area del Comparto = colonna A + W + indennità di vacanza contrattuale + Risorse aggiuntive regionali.
- Area della Dirigenza Medica/veterinaria ed SPTA = colonna A + W + indennità di vacanza

Colonna E: "spesa di Prechiusura complessiva (da compilare solo in sede di CET)".

[illegible]	[illegible]
[illegible]	[illegible]

GLI IMPORTI DEVONO ESSERE ESPRESSI IN MIGLIAIA DI EURO

PERIODO	[illegible]	ASST COMPLESSIVO
[illegible]	[illegible]	

[illegible]

CONTO DEL PERSONALE COMPARTO	COLONNA A	COLONNA B	[illegible]
[illegible]	[illegible]	[illegible]	[illegible]
[illegible]	[illegible]		[illegible]
[illegible]	[illegible]		[illegible]
[illegible]	[illegible]	[illegible]	[illegible]
[illegible]	[illegible]	[illegible]	[illegible]
[illegible]	[illegible]		[illegible]
[illegible]	[illegible]		[illegible]
[illegible]	[illegible]		[illegible]
[illegible]	[illegible]		[illegible]
[illegible]	[illegible]		[illegible]
[illegible]	[illegible]		[illegible]
[illegible]	[illegible]		[illegible]
[illegible]	[illegible]		[illegible]
[illegible]	[illegible]		[illegible]
[illegible]	[illegible]		[illegible]
[illegible]	[illegible]	[illegible]	[illegible]
[illegible]	[illegible]		[illegible]
[illegible]	[illegible]	[illegible]	[illegible]
[illegible]	[illegible]	[illegible]	[illegible]
[illegible]	[illegible]	[illegible]	[illegible]
[illegible]	[illegible]	[illegible]	[illegible]
[illegible]	[illegible]		[illegible]
[illegible]	[illegible]		[illegible]

[illegible]

CONTO DEL PERSONALE DIRIGENZA MEDICA VET	COLONNA A	COLONNA B	[illegible]
[illegible]	[illegible]	[illegible]	[illegible]
[illegible]	[illegible]		[illegible]
[illegible]	[illegible]	[illegible]	[illegible]
[illegible]	[illegible]	[illegible]	[illegible]
[illegible]	[illegible]	[illegible]	[illegible]
[illegible]	[illegible]	[illegible]	[illegible]
[illegible]	[illegible]		[illegible]
[illegible]	[illegible]		[illegible]
[illegible]	[illegible]		[illegible]
[illegible]	[illegible]		[illegible]
[illegible]	[illegible]		[illegible]
[illegible]	[illegible]		[illegible]
[illegible]	[illegible]		[illegible]
[illegible]	[illegible]		[illegible]
[illegible]	[illegible]	[illegible]	[illegible]
[illegible]	[illegible]	[illegible]	[illegible]
[illegible]	[illegible]	[illegible]	[illegible]
[illegible]	[illegible]	[illegible]	[illegible]
[illegible]	[illegible]		[illegible]
[illegible]	[illegible]		[illegible]

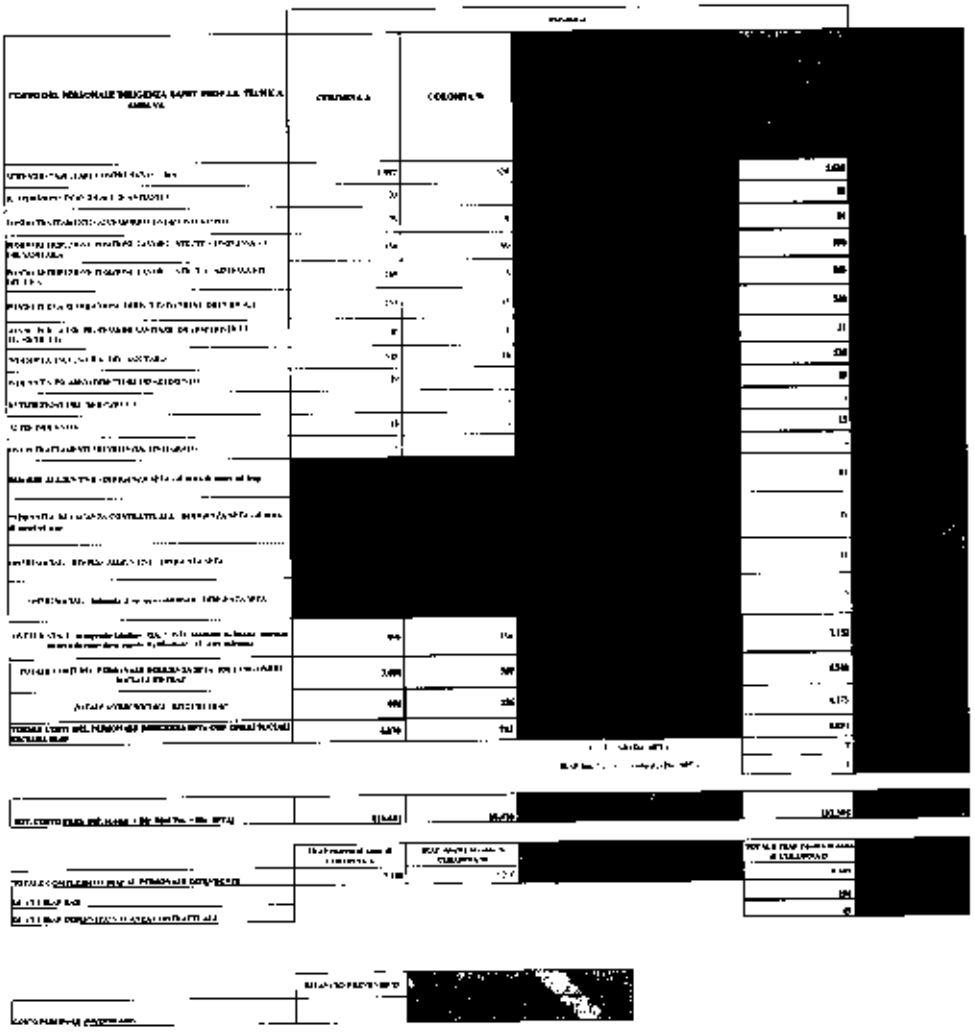

Firmato Il Dirigente U.O Risorse Umane ai sensi D.LGS 39/93 _____ ____

DI CUI ALTRE INDENNITA'

ALTRE INDENNITA' COMPARTO	Preventivo
DETTAGLIO DESCRIZIONE VOCI:	
Assegni familiari	416
Indennità trasferta e missione	
Indennità mancato preavviso	
Totale altre Indennità	416

ALTRE INDENNITA' DIRIGENZA MEDICO/VETERINARIA	Preventivo
DETTAGLIO DESCRIZIONE VOCI:	
Assegni familiari	26
Indennità trasferta e missione	
Indennità mancato preavviso	
Totale altre Indennità	26

ALTRE INDENNITA' DIRIGENZA SPTA	Preventivo
DETTAGLIO DESCRIZIONE VOCI:	
Assegni familiari	15
Indennità trasferta e missione	
Indennità mancato preavviso	
Totale altre Indennità	15

DI CUI MODELLO A - TEMPO DETERMINATO ASST COMPLESSIVO

[illegible]	[illegible]	[illegible]	[illegible]	[illegible]	[illegible]
[illegible]	[illegible]	[illegible]	[illegible]	[illegible]	[illegible]
[illegible]	[illegible]				
[illegible]					

[illegible]	[illegible]
[illegible]	[illegible]
[illegible]	
[illegible]	

[illegible]	[illegible]	[illegible]	[illegible]	[illegible]	[illegible]
[illegible]	[illegible]	[illegible]	[illegible]	[illegible]	[illegible]
[redacted]					[illegible]

[illegible]	[illegible]
[redacted]	

Firmato Il Dirigente U.O Risorse Umane ai sensi D.LGS 39/93

DI CUI ALTRE INDENNITA'

ALTRE INDENNITA' COMPARTO	Preventivo	[redacted]
DETTAGLIO DESCRIZIONE VOCI:		
Assegni familiari	4	
Indennità trasferta e missione		
Indennità mancato preavviso		
Totale altre Indennità	4	

squadratura con MODELLO A TD -

ALTRE INDENNITA' DIRIGENZA MEDICO/VETERINARIA	Preventivo	[redacted]
DETTAGLIO DESCRIZIONE VOCI:		
Assegni familiari	2	
Indennità trasferta e missione		
Indennità mancato preavviso		
Totale altre Indennità	2	

squadratura con MODELLO A TD -

ALTRE INDENNITA' DIRIGENZA SPTA	Preventivo	[redacted]
DETTAGLIO DESCRIZIONE VOCI:		
Assegni familiari		
Indennità trasferta e missione		
Indennità mancato preavviso		
Totale altre Indennità	-	

squadratura con MODELLO A TD -

[illegible]	[illegible]
[illegible]	[illegible]

GLI IMPORTI DEVONO ESSERE ESPRESSI IN MIGLIAIA DI EURO

[illegible]	[illegible]	ASST SANITARI
[illegible]	[illegible]	

COSTO DEL PERSONALE COMPARTO	COLONNA A	COLONNA B		[illegible]
[illegible]	[illegible]	[illegible]		[illegible]
[illegible]	[illegible]			[illegible]
[illegible]	[illegible]			[illegible]
[illegible]	[illegible]	[illegible]		[illegible]
[illegible]	[illegible]	[illegible]		[illegible]
[illegible]	[illegible]			[illegible]
[illegible]	[illegible]			[illegible]
[illegible]	[illegible]			[illegible]
[illegible]				[illegible]
[illegible]				[illegible]
[illegible]				[illegible]
[illegible]				[illegible]
[illegible]	[illegible]	[illegible]		[illegible]
[illegible]	[illegible]			[illegible]
[illegible]	[illegible]	[illegible]		[illegible]
[illegible]	[illegible]	[illegible]		[illegible]
[illegible]	[illegible]	[illegible]		[illegible]
			[illegible]	[illegible]
			[illegible]	[illegible]

COSTO DEL PERSONALE DIRIGENZA MED VET	COLONNA A	COLONNA B		[illegible]
[illegible]	[illegible]	[illegible]		[illegible]
[illegible]	[illegible]			[illegible]
[illegible]	[illegible]	[illegible]		[illegible]
[illegible]	[illegible]	[illegible]		[illegible]
[illegible]	[illegible]	[illegible]		[illegible]
[illegible]	[illegible]	[illegible]		[illegible]
[illegible]	[illegible]			[illegible]
[illegible]				[illegible]
[illegible]	[illegible]			[illegible]
[illegible]				[illegible]
[illegible]				[illegible]
[illegible]				[illegible]
[illegible]				[illegible]
[illegible]	[illegible]	[illegible]		[illegible]
[illegible]	[illegible]	[illegible]		[illegible]
[illegible]	[illegible]	[illegible]		[illegible]
[illegible]	[illegible]	[illegible]		[illegible]
			[illegible]	4
			[illegible]	0

COSTO DEL PERSONALE DIRIGENZA SANIT. PROF. TECNICA AMM.VA	COLONNA A	COLONNA B	[redacted]	[illegible]	[redacted]
[illegible]	[illegible]	[illegible]	[redacted]	[illegible]	[redacted]
[illegible]	[illegible]		[redacted]	[illegible]	[redacted]
[illegible]	[illegible]	[illegible]	[redacted]	[illegible]	[redacted]
[illegible]	[illegible]	[illegible]	[redacted]	[illegible]	[redacted]
[illegible]	[illegible]	[illegible]	[redacted]	[illegible]	[redacted]
[illegible]	[illegible]	[illegible]	[redacted]	[illegible]	[redacted]
[illegible]	[illegible]	[illegible]	[redacted]	[illegible]	[redacted]
[illegible]	[illegible]	[illegible]	[redacted]	[illegible]	[redacted]
[illegible]	[illegible]		[redacted]	[illegible]	[redacted]
[illegible]	[illegible]		[redacted]	[illegible]	[redacted]
[illegible]			[redacted]	[illegible]	[redacted]
[illegible]	[redacted]			[illegible]	[redacted]
[illegible]	[redacted]			[illegible]	[redacted]
[illegible]	[redacted]			[illegible]	[redacted]
[illegible]	[redacted]			[illegible]	[redacted]
[illegible]	[illegible]	[illegible]	[redacted]	[illegible]	[redacted]
[illegible]	3.101	[illegible]	[redacted]	[illegible]	[redacted]
[illegible]	[illegible]	[illegible]	[redacted]	[illegible]	[redacted]
[illegible]	[illegible]	[illegible]	[redacted]	[illegible]	[redacted]
			[illegible]	[illegible]	[redacted]
			[illegible]	[illegible]	[redacted]
[illegible]	[illegible]	[illegible]	[redacted]	[illegible]	[redacted]

	[illegible]	[illegible]	[redacted]	[illegible]	[redacted]
[illegible]	[illegible]	[illegible]	[redacted]	[illegible]	[redacted]
[illegible]				[illegible]	[redacted]
[illegible]				6/6	[redacted]

DI CUI ALTRE INDENNITA'

ALTRE INDENNITA' COMPARTO	Preventivo
DETTAGLIO DESCRIZIONE VOCI:	
Assegni familiari	368
Indennità trasferta e missione	-
Indennità mancato preavviso	-
Totale altre Indennità	368

ALTRE INDENNITA' DIRIGENZA MEDICO/VETERINARIA	Preventivo
DETTAGLIO DESCRIZIONE VOCI:	
Assegni familiari	2
Indennità trasferta e missione	-
Indennità mancato preavviso	-
Totale altre Indennità	2

ALTRE INDENNITA' DIRIGENZA SPTA	Preventivo
DETTAGLIO DESCRIZIONE VOCI:	
Assegni familiari	7
Indennità trasferta e missione	-
Indennità mancato preavviso	-
Totale altre Indennità	7

DI CUI MODELLO A - TEMPO DETERMINATO ASST SANITARIA

[redacted]	[redacted]													
[redacted]	[redacted]													
[redacted]														
[redacted]														
[redacted]	[redacted]													
[redacted]	[redacted]													
[redacted]	[redacted]

DI CUI ALTRE INDENNITA'

ALTRE INDENNITA' COMPARTO	Preventivo
DETTAGLIO DESCRIZIONE VOCI:	
Assegni familiari	4
Indennità trasferta e missione	
Indennità mancato preavviso	
Totale altre Indennità	4

squadratura con MODELLO A TD

ALTRE INDENNITA' DIRIGENZA MEDICO/VETERINARIA	Preventivo
DETTAGLIO DESCRIZIONE VOCI:	
Assegni familiari	2
Indennità trasferta e missione	
Indennità mancato preavviso	
Totale altre Indennità	2

squadratura con MODELLO A TD

ALTRE INDENNITA' DIRIGENZA SPTA	Preventivo
DETTAGLIO DESCRIZIONE VOCI:	
Assegni familiari	
Indennità trasferta e missione	
Indennità mancato preavviso	
Totale altre Indennità	-

squadratura con MODELLO A TD

[redacted]	[redacted]
[redacted]	[redacted]

[redacted]

[redacted]	[redacted]	[redacted]
[redacted]	[redacted]	[redacted]

[redacted]

[redacted]	[redacted]	[redacted]	[redacted]
[redacted]	[redacted]	[redacted]	[redacted]
[redacted]	[redacted]	[redacted]	[redacted]
[redacted]	[redacted]	[redacted]	[redacted]
[redacted]	[redacted]	[redacted]	[redacted]
[redacted]	[redacted]	[redacted]	[redacted]
[redacted]	[redacted]	[redacted]	[redacted]
[redacted]	[redacted]	[redacted]	[redacted]
[redacted]	[redacted]	[redacted]	[redacted]
[redacted]	[redacted]	[redacted]	[redacted]
[redacted]	[redacted]	[redacted]	[redacted]
[redacted]	[redacted]	[redacted]	[redacted]
[redacted]	[redacted]	[redacted]	[redacted]
[redacted]	[redacted]	[redacted]	[redacted]
[redacted]	[redacted]	[redacted]	[redacted]
[redacted]	[redacted]	[redacted]	[redacted]
[redacted]	[redacted]	[redacted]	[redacted]
[redacted]	[redacted]	[redacted]	[redacted]
[redacted]	[redacted]	[redacted]	[redacted]
[redacted]	[redacted]	[redacted]	[redacted]
[redacted]	[redacted]	[redacted]	[redacted]
[redacted]	[redacted]	[redacted]	[redacted]
[redacted]	[redacted]	[redacted]	[redacted]
[redacted]	[redacted]	[redacted]	[redacted]
[redacted]	[redacted]	[redacted]	[redacted]
[redacted]	[redacted]	[redacted]	[redacted]
[redacted]	[redacted]	[redacted]	[redacted]
[redacted]	[redacted]	[redacted]	[redacted]
[redacted]	[redacted]	[redacted]	[redacted]
[redacted]	[redacted]	[redacted]	[redacted]
[redacted]	[redacted]	[redacted]	[redacted]
[redacted]	[redacted]	[redacted]	[redacted]
[redacted]	[redacted]	[redacted]	[redacted]
[redacted]	[redacted]	[redacted]	[redacted]
[redacted]	[redacted]	[redacted]	[redacted]
[redacted]	[redacted]	[redacted]	[redacted]
[redacted]	[redacted]	[redacted]	[redacted]
[redacted]	[redacted]	[redacted]	[redacted]
[redacted]	[redacted]	[redacted]	[redacted]
[redacted]	[redacted]	[redacted]	[redacted]
[redacted]	[redacted]	[redacted]	[redacted]
[redacted]	[redacted]	[redacted]	[redacted]
[redacted]	[redacted]	[redacted]	[redacted]
[redacted]	[redacted]	[redacted]	[redacted]
[redacted]	[redacted]	[redacted]	[redacted]
[redacted]	[redacted]	[redacted]	[redacted]
[redacted]	[redacted]	[redacted]	[redacted]
[redacted]	[redacted]	[redacted]	[redacted]
[redacted]	[redacted]	[redacted]	[redacted]
[redacted]	[redacted]	[redacted]	[redacted]
[redacted]	[redacted]	[redacted]	[redacted]
[redacted]	[redacted]	[redacted]	[redacted]
[redacted]	[redacted]	[redacted]	[redacted]
[redacted]	[redacted]	[redacted]	[redacted]
[redacted]	[redacted]	[redacted]	[redacted]
[redacted]	[redacted]	[redacted]	[redacted]
[redacted]	[redacted]	[redacted]	[redacted]
[redacted]	[redacted]	[redacted]	[redacted]
[redacted]	[redacted]	[redacted]	[redacted]
[redacted]	[redacted]	[redacted]	[redacted]
[redacted]	[redacted]	[redacted]	[redacted]
[redacted]	[redacted]	[redacted]	[redacted]
[redacted]	[redacted]	[redacted]	[redacted]
[redacted]	[redacted]	[redacted]	[redacted]
[redacted]	[redacted]	[redacted]	[redacted]
[redacted]	[redacted]	[redacted]	[redacted]
[redacted]	[redacted]	[redacted]	[redacted]
[redacted]	[redacted]	[redacted]	[redacted]
[redacted]	[redacted]	[redacted]	[redacted]
[redacted]	[redacted]	[redacted]	[redacted]
[redacted]	[redacted]	[redacted]	[redacted]
[redacted]	[redacted]	[redacted]	[redacted]
[redacted]	[redacted]	[redacted]	[redacted]
[redacted]	[redacted]	[redacted]	[redacted]

[illegible]	COLONNA A	COLONNA B	[redacted]	[illegible]
[illegible]	[illegible]	[illegible]	[redacted]	[illegible]
[illegible]	[illegible]		[redacted]	[illegible]
[illegible]	[illegible]		[redacted]	21
[illegible]	[illegible]	[illegible]	[redacted]	[illegible]
[illegible]			[redacted]	-
[illegible]	[illegible]		[redacted]	[illegible]
[illegible]			[redacted]	[illegible]
[illegible]	[illegible]		[redacted]	[illegible]
[illegible]			[redacted]	-
[illegible]	[illegible]		[redacted]	[illegible]
[illegible]			[redacted]	-
[illegible]	[redacted]	[redacted]	[redacted]	11
[illegible]	[redacted]	[redacted]	[redacted]	-
[illegible]	[redacted]	[redacted]	[redacted]	[illegible]
[illegible]	[redacted]	[redacted]	[redacted]	[illegible]
[illegible]	[illegible]	[illegible]	[redacted]	[illegible]
[illegible]	1157	[illegible]	[redacted]	[illegible]
[illegible]	315	[illegible]	[redacted]	[illegible]
[illegible]	[illegible]	[illegible]	[redacted]	[illegible]

[illegible]

[illegible]	[illegible]	[illegible]	[redacted]	[illegible]

	[illegible]	[illegible]	[redacted]	[illegible]
[illegible]	[illegible]	[illegible]	[redacted]	[illegible]
[illegible]				12
[illegible]				2

DI CUI ALTRE INDENNITA'

ALTRE INDENNITA' COMPARTO	Preventivo
DETTAGLIO DESCRIZIONE VOCI:	
Assegni familiari	48
indennità trasferta e missione	
indennità mancato preavviso	
Totale altre Indennità	48

ALTRE INDENNITA' DIRIGENZA MEDICO/VETERINARIA	Preventivo
DETTAGLIO DESCRIZIONE VOCI:	
Assegni familiari	24
Indennità trasferta e missione	
Indennità mancato preavviso	
Totale altre Indennità	24

ALTRE INDENNITA' DIRIGENZA SPTA	Preventivo
DETTAGLIO DESCRIZIONE VOCI:	
Assegni familiari	8
Indennità trasferta e missione	
Indennità mancato preavviso	
Totale altre Indennità	8

DI CUI MODELLO A - TEMPO DETERMINATO ASST TERRITORIALE

[illegible]	[illegible]	[illegible]	[illegible]	[illegible]	[illegible]	[illegible]	[illegible]	[illegible]	[illegible]	[illegible]	[illegible]	[illegible]	[illegible]
[illegible]	[illegible]	[illegible]	[illegible]	[illegible]	[illegible]	[illegible]	[redacted]	[redacted]	[redacted]	[redacted]	[redacted]	[redacted]	[redacted]

DI CUI ALTRE INDENNITA'

ALTRE INDENNITA' COMPARTO	Preventivo	[redacted]
DETTAGLIO DESCRIZIONE VOCI:		
Assegni familiari		
Indennità trasferta e missione		
Indennità mancato preavviso		
Totale altre Indennità	-	

squadratura con MODELLO A TD -

ALTRE INDENNITA' DIRIGENZA MEDICO/VETERINARIA	Preventivo	[redacted]
DETTAGLIO DESCRIZIONE VOCI:		
Assegni familiari		
Indennità trasferta e missione		
Indennità mancato preavviso		
Totale altre Indennità	-	

squadratura con MODELLO A TD -

ALTRE INDENNITA' DIRIGENZA SPTA	Preventivo	[redacted]
DETTAGLIO DESCRIZIONE VOCI:		
Assegni familiari		
Indennità trasferta e missione		
Indennità mancato preavviso		
Totale altre Indennità	-	

squadratura con MODELLO A TD -

MODELLO A - ATTIVITA' EMERGENZA URGENZA EXTRAOSPEDALIERA

[illegible]	[illegible]
[illegible]	[illegible]

[illegible]	[illegible]
[illegible]	[illegible]

COSTO DEL PERSONALE CONTRATTO	COLONNA A	COLONNA B	[redacted]	[illegible]
[illegible]	[illegible]	[illegible]	[redacted]	[illegible]
[illegible]	[illegible]	[illegible]	[redacted]	[illegible]
[illegible]	[illegible]	[illegible]	[redacted]	[illegible]
[illegible]	[illegible]	[illegible]	[redacted]	[illegible]
[illegible]	[illegible]	[illegible]	[redacted]	[illegible]
[illegible]	[illegible]	[illegible]	[redacted]	[illegible]
[illegible]	[illegible]	[illegible]	[redacted]	[illegible]
[illegible]	[illegible]	[illegible]	[redacted]	[illegible]
[illegible]	[illegible]	[illegible]	[redacted]	[illegible]
[illegible]	[illegible]	[illegible]	[redacted]	[illegible]
[illegible]	[illegible]	[illegible]	[redacted]	[illegible]
[illegible]	[illegible]	[illegible]	[redacted]	[illegible]
[illegible]	[illegible]	[illegible]	[redacted]	[illegible]
[illegible]	[illegible]	[illegible]	[redacted]	[illegible]
[illegible]	[illegible]	[illegible]	[redacted]	[illegible]
[illegible]	[illegible]	[illegible]	[redacted]	[illegible]
[illegible]	[illegible]	[illegible]	[redacted]	[illegible]
[illegible]	[illegible]	[illegible]	[redacted]	[illegible]
[illegible]	[illegible]	[illegible]	[redacted]	[illegible]
[illegible]	[illegible]	[illegible]	[redacted]	[illegible]
[illegible]	[illegible]	[illegible]	[redacted]	[illegible]

COSTO DEL PERSONALE EMERGENZA MED. VER.	COLONNA A	COLONNA B	[redacted]	[illegible]
[illegible]	[illegible]	[illegible]	[redacted]	[illegible]
[illegible]	[illegible]	[illegible]	[redacted]	[illegible]
[illegible]	[illegible]	[illegible]	[redacted]	[illegible]
[illegible]	[illegible]	[illegible]	[redacted]	[illegible]
[illegible]	[illegible]	[illegible]	[redacted]	[illegible]
[illegible]	[illegible]	[illegible]	[redacted]	[illegible]
[illegible]	[illegible]	[illegible]	[redacted]	[illegible]
[illegible]	[illegible]	[illegible]	[redacted]	[illegible]
[illegible]	[illegible]	[illegible]	[redacted]	[illegible]
[illegible]	[illegible]	[illegible]	[redacted]	[illegible]
[illegible]	[illegible]	[illegible]	[redacted]	[illegible]
[illegible]	[illegible]	[illegible]	[redacted]	[illegible]
[illegible]	[illegible]	[illegible]	[redacted]	[illegible]
[illegible]	[illegible]	[illegible]	[redacted]	[illegible]
[illegible]	[illegible]	[illegible]	[redacted]	[illegible]
[illegible]	[illegible]	[illegible]	[redacted]	[illegible]
[illegible]	[illegible]	[illegible]	[redacted]	[illegible]
[illegible]	[illegible]	[illegible]	[redacted]	[illegible]
[illegible]	[illegible]	[illegible]	[redacted]	[illegible]
[illegible]	[illegible]	[illegible]	[redacted]	[illegible]

[illegible]	COLONNA A	COLONNA B	[redacted]	[illegible]
[illegible]			[redacted]	-
[illegible]			[redacted]	-
[illegible]			[redacted]	-
[illegible]			[redacted]	-
[illegible]			[redacted]	-
[illegible]			[redacted]	-
[illegible]			[redacted]	-
[illegible]			[redacted]	-
[illegible]			[redacted]	-
[illegible]			[redacted]	-
ALTRE RIDUZIONI			[redacted]	-
[illegible]			[redacted]	-
[illegible]	[redacted]	[redacted]	[redacted]	
[illegible]	[redacted]	[redacted]	[redacted]	
[illegible]	[redacted]	[redacted]	[redacted]	
[illegible]	[redacted]	[redacted]	[redacted]	
[illegible]			[redacted]	-
[illegible]	-	-	[redacted]	-
[illegible]	-	-	[redacted]	-
[illegible]	-	-	[redacted]	-

[illegible]	[illegible]	[illegible]	[redacted]	[illegible]
[illegible]	711	51	[redacted]	760

	[illegible]	[illegible]	[redacted]	[illegible]
[illegible]	15	5	[redacted]	15
[illegible]			[redacted]	-
[illegible]			[redacted]	-

DI CUI ALTRE INDENNITA'

ALTRE INDENNITA' COMPARTO	Preventivo
DETTAGLIO DESCRIZIONE VOCI:	
Assegni familiari	
indennità trasferta e missione	
indennità mancato preavviso	
Totale altre Indennità	-

ALTRE INDENNITA' DIRIGENZA MEDICO/VETERINARIA	Preventivo
DETTAGLIO DESCRIZIONE VOCI:	
Assegni familiari	
Indennità trasferta e missione	
indennità mancato preavviso	
Totale altre Indennità	-

ALTRE INDENNITA' DIRIGENZA SPTA	Preventivo
DETTAGLIO DESCRIZIONE VOCI:	
Assegni familiari	
Indennità trasferta e missione	
indennità mancato preavviso	
Totale altre Indennità	-

DENOMINAZIONE	ASST MELEGNANO E DELLA MARTESANA
CODICE AZIENDA	708
ANNO	2016

PERIODO	Preventivo

CODICE DELL'ENTE GESTORE:

DENOMINAZIONE :

GESTIONI SPERIMENTALI Pubblico/Privato	Preventivo		[redacted]
	n.Dip. in servizio c/o la struttura	RIMBORSO	
COMPARTO			
DIRIGENZA MEDICO/VETERINARIA			
DIRIGENZA SPTA			
TOTALE	0,0	-	

	Rigo N.I.
Indicare in quale voce della nota integrativa viene evidenziato il rimborso.	

CODICE DELL'ENTE GESTORE:

DENOMINAZIONE :

GESTIONI SPERIMENTALI Pubblico/Privato	Preventivo		[redacted]
	n.Dip. in servizio c/o la struttura	RIMBORSO	
COMPARTO			
DIRIGENZA MEDICO/VETERINARIA			
DIRIGENZA SPTA			
TOTALE	0,0	-	

	Rigo N.I.
Indicare in quale voce della nota integrativa viene evidenziato il rimborso.	

CODICE DELL'ENTE GESTORE:

DENOMINAZIONE :

GESTIONI SPERIMENTALI Pubblico/Privato	Preventivo		
	n.Dip. in servizio c/o la struttura	RIMBORSO	[redacted]
COMPARTO			
DIRIGENZA MEDICO/VETERINARIA			
DIRIGENZA SPTA			
TOTALE	0,0	-	

Indicare in quale voce della nota integrativa viene evidenziato il rimborso.	Rigo N.I.

CODICE DELL'ENTE GESTORE:

DENOMINAZIONE :

GESTIONI SPERIMENTALI Pubblico/Privato	Preventivo		[redacted]
	n.Dip. in servizio c/o la struttura	RIMBORSO	
COMPARTO			
DIRIGENZA MEDICO/VETERINARIA			
DIRIGENZA SPTA			
TOTALE	0,0	-	

	Rigo N.I.
Indicare in quale voce della nota integrativa viene evidenziato il rimborso.	

CODICE DELL'ENTE GESTORE:

DENOMINAZIONE :

GESTIONI SPERIMENTALI Pubblico/Privato	Preventivo		
	n.Dip. in servizio c/o la struttura	RIMBORSO	
COMPARTO			
DIRIGENZA MEDICO/VETERINARIA			
DIRIGENZA SPTA			
TOTALE	**0,0**	-	

Indicare in quale voce della nota integrativa viene evidenziato il rimborso.	Rigo N.I.

DENOMINAZIONE	AZIENDA SANITARIA LOCALE DELLA VALLE DI CAMONICA (?) [illegible]
CODICE AZIENDA	[illegible]
ANNO	[illegible]

PERIODO	[illegible]

[illegible]

DI CUI "SANITA' PENITENZIARIA"

Personale strutturato - "DI CUI COSTI INDICATI NEL MODELLO A COMPLESSIVO"	N. dipendenti	Competenze fisse	Competenze accessorie	Oneri riflessi	Irap	Totale complessivo
Comparto						-
Dirigenza						-
Medici dirigenti						-
Totale complessivo personale strutturato	0,0	-	-	-	-	-

Altre tipologie di contratti/rapporti in regime di convenzione (Personale non di ruolo Legge 740/1970 + Decreto Legislativo 187/2000) - "DI CUI COSTI INDICATI NELLA NOTA INTEGRATIVA COMPLESSIVA"	N. Teste (numero di persone indipendentemente dal tempo lavorato)	Costo complessivo [illegible]	[illegible] Nota integrativa [illegible]
Medici incaricati [illegible]			
Medici di guardia			
Medici di guardia [illegible]			
Medici specialisti			
Infermieri			
Ausiliari [illegible]			
personale tecnico [illegible]			
Psicologi [illegible]			
Personale addetto [illegible]			
Totale complessivo	0	-	[redacted]

SCHEDA DI DETTAGLIO NATURA DEGLI ACCANTONAMENTI Preventivo **ASST MELEGNANO E DELLA MARTESANA**

COD_COGE_NI	Voce Bilancio	Ente concedente (se relativo a contributo)	nr. atto di assegnazione (se relativo a contributo)	Descrizione Accantonamento		Preconsuntivo 2016	Preventivo 2016	Variazione
4.20.60.10.080.000.00.000	**Altri accantonamenti per rischi**			**Tot. Altri accantonamenti per rischi**	€.	0	0	0
				Accantonamento franchigia su sinistri	€.	-	-	0
					€.			0
					€.			0
					€.			0
					€.			0
					€.			0
				Accantonamento per contenzioso con soggetti/enti diversi: spese legali e risarcimenti (escluso personale)	€.	-	-	0
					€.			0
					€.			0
					€.			0
					€.			0
					€.			0
				Accantonamento per rischi su crediti	€.	-	-	0
					€.			0
					€.			0
					€.			0
					€.			0
					€.			0
				Accantonamenti per altri rischi di varia natura	€.	-	-	0
					€.			0
					€.			0
					€.			0
					€.			0
					€.			0
					€.			0
					€.			0
					€.			0
					€.			0
					€.			0
					€.			0
					€.			0
					€.			0
					€.			0
					€.			0
4.20.60.80.010.000.00.000	**Altri Accantonamenti**			**Tot. Altri Accantonamenti**	€.	0	288	288
				Accantonamenti per applicazioni leggi e decreti (vari)	€.	-	288	288
				- Acc.to Legge Balduzzi L.Professione	€.		144	144
				- Acc.to Fondo Perequazione L. Professione	€.		144	144
					€.			0
					€.			0
					€.			0
					€.			0
				Accantonamenti per Comitato Etico	€.			0
				Accantonamento per libera professione	€.			0
				Accantonamenti per recuperi NOC	€.			0

				Accantonamento premi operosità	€.	[redacted]		0
				Accantonamento proventi Call Center Regionale	€.	[redacted]		0
				Accantonamenti per maggiori entrate proprie proventi straordinari e sopravvenienze attive	€.	-	-	0
					€.	[redacted]		0
					€.	[redacted]		0
					€.	[redacted]		0
					€.	[redacted]		0
					€.	[redacted]		0
					€.	[redacted]		0
				Accantonamento costi personale	€.	[redacted]		0
				Accantonamento costi beni	€.	[redacted]		0
				Accantonamento costi servizi	€.	[redacted]		0
				Accantonamento altri oneri e spese	€.	-	-	0
					€.	[redacted]		0
					€.	[redacted]		0
					€.	[redacted]		0
					€.	[redacted]		0
					€.	[redacted]		0
				Accantonamento spese socio-sanitarie DG famiglia (solo per ATS)	€.	-	-	0
					€.	[redacted]		0
					€.	[redacted]		0
					€.	[redacted]		0
					€.	[redacted]		0
					€.	[redacted]		0
4.20.50.50.015.000.00.000	**Altri Accantonamenti (ASSI)**			**Tot. Altri Accantonamenti (ASSI)**	**€.**	**0**	**0**	**0**
				Accantonamenti per applicazioni leggi e decreti (vari)	€.	-	-	0
					€.	[redacted]		0
					€.	[redacted]		0
					€.	[redacted]		0
					€.	[redacted]		0
					€.	[redacted]		0
					€.	[redacted]		0
					€.	[redacted]		0
					€.	[redacted]		0
					€.	[redacted]		0
					€.	[redacted]		0
					€.	[redacted]		0
					€.	[redacted]		0
					€.	[redacted]		0
					€.	[redacted]		0
					€.	[redacted]		0
					€.	[redacted]		0
					€.	[redacted]		0
					€.	[redacted]		0
					€.	[redacted]		0
					€.	[redacted]		0
					€.	[redacted]		0
					€.	[redacted]		0
					€.	[redacted]		0
				Accantonamento altri oneri e spese	€.	-	-	0
					€.	[redacted]		0
					€.	[redacted]		0
					€.	[redacted]		0

					€.	[redacted]		0
					€.	[redacted]		0
				Accantonamento spese socio-sanitarie DG welfare	€.	-	-	0
					€.	[redacted]		0
					€.	[redacted]		0
					€.	[redacted]		0
					€.	[redacted]		0
					€.	[redacted]		0

F.to Il Responsabile Economico Finanziario ai sensi D.Lgs. 39/93

SCHEDA DI DETTAGLIO NATURA DEGLI ACCANTONAMENTI Preventivo ASST MELEGNANO E DELLA MARTESANA

COD_COGE_NI	Voce Bilancio	Ente concedente (se relativo a contributo)	nr. atto di assegnazione (se relativo a contributo)	Descrizione Accantonamento		Preconsuntivo 2015	Preventivo 2016	Variazione
4.20.60.10.060.000.00.000	**Altri accantonamenti per rischi**			**Tot. Altri accantonamenti per rischi**	€	0	0	0
		[redacted]	[redacted]		€	[redacted]		0
					€			0
					€			0
					€			0
					€			0
					€			0
					€			0
					€			0
					€			0
					€			0
					€			0
					€			0
					€			0
					€			0
					€			0
					€			0
					€			0
					€			0
					€			0
					€			0
					€			0
					€			0
					€			0
					€			0
					€			0
					€			0
					€			0
					€			0
					€			0
					€			0
					€			0
					€			0
					€			0
					€			0
4.20.60.60.010.000.00.000	**Altri Accantonamenti**			**Tot. Altri Accantonamenti**	€	0	0	0
					€	[redacted]		0
					€			0
					€			0
					€			0
					€			0
					€			0
					€			0
					€			0
					€			0
					€			0
					€			0

					€	[redacted]	0
					€	[redacted]	0
					€	[redacted]	0
					€	[redacted]	0
					€	[redacted]	0
					€	[redacted]	0
					€	[redacted]	0
					€	[redacted]	0
					€	[redacted]	0
					€	[redacted]	0
					€	[redacted]	0
					€	[redacted]	0
					€	[redacted]	0
					€	[redacted]	0
					€	[redacted]	0
					€	[redacted]	0
					€	[redacted]	0
					€	[redacted]	0
					€	[redacted]	0
					€	[redacted]	0
					€	[redacted]	0
					€	[redacted]	0
					€	[redacted]	0
					€	[redacted]	0

F.to Il Responsabile Economico Finanziario ai sensi D.Lgs. 39/93

SCHEDA DI DETTAGLIO NATURA DEGLI ACCANTONAMENTI Preventivo **ASST MELEGNANO E DELLA MARTESANA**

COD_COGE_NI	Voce Bilancio	Ente concedente (se relativo a contributo)	nr. atto di assegnazione (se relativo a contributo)	Descrizione Accantonamento		Preconsuntivo 2015	Preventivo 2016	Variazione
4.20.60.10.060.000.00.000	**Altri accantonamenti per rischi**			**Tot. Altri accantonamenti per rischi**	€.	0	0	0
				Accantonamento franchigia su sinistri	€.	-	-	0
					€.			0
					€.			0
					€.			0
					€.			0
					€.			0
				Accantonamento per contenzioso con soggetti/enti diversi spese legali e risarcimenti (escluso personale)	€.	-	-	0
					€.			0
					€.			0
					€.			0
					€.			0
					€.			0
				Accantonamento per rischi su crediti	€.	-	-	0
					€.			0
					€.			0
					€.			0
					€.			0
					€.			0
				Accantonamenti per altri rischi di varia natura	€.	-	-	0
					€.			0
					€.			0
					€.			0
					€.			0
					€.			0
					€.			0
					€.			0
					€.			0
					€.			0
					€.			0
					€.			0
					€.			0
					€.			0
					€.			0
					€.			0
					€.			0
4.20.60.60.010.000.00.000	**Altri Accantonamenti**			**Tot. Altri Accantonamenti**	€.	0	0	0
				Accantonamenti per applicazioni legge e decreti (vari)	€.	-	-	0
				- Acc.to Legge Balduzzi L.Professione	€.			0
				- Acc.to Fondo Perequazione L. Professione	€.			0
					€.			0
					€.			0
					€.			0
					€.			0
				Accantonamenti per Comitato Etico	€.			0

				Accantonamento per libera professione	€			0
				Accantonamenti per recuperi NOC	€			0
				Accantonamento premi operosità	€			0
				Accantonamento proventi Call Center Regionale	€			0
				Accantonamenti per maggiori entrate proprie, proventi straordinari e sopravvenienze attive	€	-	-	0
					€			0
					€			0
					€			0
					€			0
					€			0
					€			0
				Accantonamento costi personale	€			0
				Accantonamento costi beni	€			0
				Accantonamento costi servizi	€			0
				Accantonamento altri oneri e spese	€	-	-	0
					€			0
					€			0
					€			0
					€			0
					€			0
				Accantonamento spese socio-sanitarie DG famiglia (solo per ATS)	€	-	-	0
					€			0
					€			0
					€			0
					€			0
					€			0

F.to Il Responsabile Economico Finanziario ai sensi D.Lgs. 39/93

SCHEDA DI DETTAGLIO NATURA ECONOMICA DEI PROVENTI E ONERI STRAORDINARI

ASST MELEGNANO E DELLA MARTESANA

COD_COGE_NI	Voce Bilancio	Descrizione		Preconsuntivo 2015	Preventivo 2016	Variazione
7.10.10.80.000.000.00.000	**Altre Plusvalenze**	**Tot. Altre Plusvalenze**	**€.**	**0**	**0**	**0**
			€.			0
			€.			0
			€.			0
			€.			0
			€.			0
			€.			0
			€.			0
			€.			0
			€.			0
			€.			0
			€.			0
			€.			0
			€.			0
			€.			0
			€.			0
			€.			0
7.10.30.80.000.000.00.000	**Altre sopravvenienze e insussistenze attive verso terzi**	**Tot. Altre sopravvenienze e insussistenze attive verso terzi**	**€.**	**0**	**0**	**0**
		Cessione sangue	€.	-	-	0
			€.			0
			€.			0
			€.			0
		Contributi	€.	-	-	0
			€.			0
			€.			0
			€.			0
		Fitti attivi	€.	-	-	0
			€.			0
			€.			0
			€.			0
		Interessi di mora	€.	-	-	0
			€.			0
			€.			0
			€.			0
		Libera Professione	€.	-	-	0
			€.			0
			€.			0
			€.			0
		Prestazioni	€.	-	-	0
			€.			0
			€.			0
			€.			0
		Sanzioni	€.	-	-	0
			€.			0
			€.			0
			€.			0

		Ticket	€	-	-	0
			€			0
			€			0
			€			0
		Altri ricavi e proventi	€	-	-	0
			€			0
			€			0
			€			0
7.10.50.10.000.000.00.000	**Altri Proventi Straordinari**	**Tot. Altri Proventi Straordinari**	**€**	**0**	**0**	**0**
		Altri ricavi e proventi	€	-	-	0
			€			0
			€			0
			€			0
			€			0
		Rimborsi e recuperi costi	€	-	-	0
			€			0
			€			0
			€			0
		Utilizzi fondi	€	-	-	0
			€			0
			€			0
			€			0
7.20.10.10.000.000.00.000	**Minusvalenze**	**Tot. Minusvalenze**	**€**	**0**	**0**	**0**
			€			0
			€			0
			€			0
			€			0
			€			0
			€			0
			€			0
			€			0
			€			0
			€			0
			€			0
			€			0
			€			0
			€			0
7.20.40.80.000.000.00.000	**Altre sopravvenienze e insussistenze passive verso terzi**	**Tot. Altre sopravvenienze e insussistenze passive verso terzi**	**€**	**0**	**0**	**0**
		Assistenza fuori regione: prestazioni non soggette a compensazione	€	-	-	0
			€			0
			€			0
			€			0
		Assicurazioni	€	-	-	0
			€			0

			€			0
			€			0
		Beni	€	-	-	0
			€			0
			€			0
			€			0
		Altri servizi	€	-	-	0
			€			0
			€			0
			€			0
		Fitti passivi	€	-	-	0
			€			0
			€			0
			€			0
		Furti	€	-	-	0
			€			0
			€			0
			€			0
		Interessi passivi	€	-	-	0
			€			0
			€			0
			€			0
		Libera Professione	€	-	-	0
			€			0
			€			0
			€			0
		Oneri tributari	€	-	-	0
			€			0
			€			0
			€			0
		Personale	€	-	-	0
			€			0
			€			0
			€			0
		Rimborsi assistiti	€	-	-	0
			€			0
			€			0
			€			0
		Rimborsi e recuperi costi	€	-	-	0
			€			0
			€			0
			€			0
		Utenze	€	-	-	0
			€			0
			€			0
			€			0
		Rettifiche ricavi da prestazioni sanitarie	€	-	-	0
			€			0
			€			0
			€			0

		Retifiche altri ricavi e proventi	€	-	-	0
			€	[redacted]		0
			€	[redacted]		0
			€	[redacted]		0
7.20.60.10.000.000.00.000	**Altri Oneri Straordinari**	**Tot. Altri Oneri Straordinari**	€	0	0	0
		Altri costi e oneri	€	-	-	0
			€	[redacted]		0
			€	[redacted]		0
			€	[redacted]		0
			€	[redacted]		0
			€	[redacted]		0
			€	[redacted]		0
			€	[redacted]		0
			€	[redacted]		0
			€	[redacted]		0
			€	[redacted]		0
			€	[redacted]		0
			€	[redacted]		0
			€	[redacted]		0
			€	[redacted]		0

F.to Il Responsabile Economico Finanziario ai sensi D.Lgs. 39/93

SCHEDA DI DETTAGLIO NATURA ECONOMICA DEI PROVENTI E ONERI STRAORDINARI

ASST MELEGNANO E DELLA MARTESANA

COD_COGE_NI	Voce Bilancio	Descrizione		Preconsuntivo 2015	Preventivo 2016	Variazione
7.10.10.80.000.000.00.000	**Altre Plusvalenze**	**Tot. Altre Plusvalenze**	€.	0	0	0
			€.			0
			€.			0
			€.			0
			€.			0
			€.			0
			€.			0
			€.			0
			€.			0
			€.			0
			€.			0
			€.			0
			€.			0
			€.			0
			€.			0
			€.			0
7.10.30.80.000.000.00.000	**Altre sopravvenienze e insussistenze attive verso terzi**	**Tot. Altre sopravvenienze e insussistenze attive verso terzi**	€.	0	0	0
		Cessione sangue	€.	-	-	0
			€.			0
			€.			0
			€.			0
		Contributi	€.	-	-	0
			€.			0
			€.			0
			€.			0
		Fitti attivi	€.	-	-	0
			€.			0
			€.			0
			€.			0
		Interessi di mora	€.	-	-	0
			€.			0
			€.			0
			€.			0
		Libera Professione	€.	-	-	0
			€.			0
			€.			0
			€.			0
		Prestazioni	€.	-	-	0
			€.			0
			€.			0
			€.			0
		Sanzioni	€.	-	-	0
			€.			0
			€.			0
			€.			0

		Ticket	€	-	-	0
			€.			0
			€.			0
			€.			0
		Altri ricavi e proventi	€.	-	-	0
			€.			0
			€.			0
			€.			0
7.10.80.10.000.000.00.000	**Altri Proventi Straordinari**	**Tot. Altri Proventi Straordinari**	€.	0	0	0
		Altri ricavi e proventi	€.	-	-	0
			€.			0
			€.			0
			€.			0
			€.			0
		Rimborsi e recuperi costi	€.	-	-	0
			€.			0
			€.			0
			€.			0
		Utilizzi fondi	€.	-	-	0
			€.			0
			€.			0
			€.			0
7.20.10.10.000.000.00.000	**Minusvalenze**	**Tot. Minusvalenze**	€.	0	0	0
			€.			0
			€.			0
			€.			0
			€.			0
			€.			0
			€.			0
			€.			0
			€.			0
			€.			0
			€.			0
			€.			0
			€.			0
			€.			0
			€.			0
7.20.40.80.000.000.00.000	**Altre sopravvenienze e insussistenze passive verso terzi**	**Tot. Altre sopravvenienze e insussistenze passive verso terzi**	€.	0	0	0
		Assistenza fuori regione: prestazioni non soggette a compensazione	€.	-	-	0
			€.			0
			€.			0
			€.			0
		Assicurazioni	€.	-	-	0

			€	[redacted]		0
			€	[redacted]		0
			€	[redacted]		0
		Beni	€	-	-	0
			€	[redacted]		0
			€	[redacted]		0
			€	[redacted]		0
		Altri servizi	€	-	-	0
			€	[redacted]		0
			€	[redacted]		0
			€	[redacted]		0
		Fitti passivi	€	-	-	0
			€	[redacted]		0
			€	[redacted]		0
			€	[redacted]		0
		Furti	€	-	-	0
			€	[redacted]		0
			€	[redacted]		0
			€	[redacted]		0
		Interessi passivi	€	-	-	0
			€	[redacted]		0
			€	[redacted]		0
			€	[redacted]		0
		Libera Professione	€	-	-	0
			€	[redacted]		0
			€	[redacted]		0
			€	[redacted]		0
		Oneri tributari	€	-	-	0
			€	[redacted]		0
			€	[redacted]		0
			€	[redacted]		0
		Personale	€	-	-	0
			€	[redacted]		0
			€	[redacted]		0
			€	[redacted]		0
		Rimborsi assistiti	€	-	-	0
			€	[redacted]		0
			€	[redacted]		0
			€	[redacted]		0
		Rimborsi e recuperi costi	€	-	-	0
			€	[redacted]		0
			€	[redacted]		0
			€	[redacted]		0
		Utenze	€	-	-	0
			€	[redacted]		0
			€	[redacted]		0
			€	[redacted]		0
		Rettifiche ricavi da prestazioni sanitarie	€	-	-	0
			€	[redacted]		0
			€	[redacted]		0

			€	[redacted]		0
		Rettifiche altri ricavi e proventi	€	-	-	0
			€	[redacted]		0
			€	[redacted]		0
			€	[redacted]		0
7.20.80.10.000.000.00.000 .	**Altri Oneri Straordinari**	**Tot. Altri Oneri Straordinari**	€	[redacted]	**0**	**0**
		Altri costi e oneri	€	-	-	0
			€	[redacted]		0
			€	[redacted]		0
			€	[redacted]		0
			€	[redacted]		0
			€	[redacted]		0
			€	[redacted]		0
			€	[redacted]		0
			€	[redacted]		0
			€	[redacted]		0
			€	[redacted]		0
			€	[redacted]		0
			€	[redacted]		0
			€	[redacted]		0
			€	[redacted]		0

F.to Il Responsabile Economico Finanziario ai sensi D.Lgs. 39/93

SCHEDA DI DETTAGLIO NATURA ECONOMICA DEI PROVENTI E ONERI STRAORDINARI

ASST MELEGNANO E DELLA MARTESANA

COD_COGE_NI	Voce Bilancio	Descrizione		Preconsuntivo 2015	Preventivo 2016	Variazione
7.10.10.80.000.000.00.000	**Altre Plusvalenze**	**Tot. Altre Plusvalenze**	€.	0	0	0
			€.			0
			€			0
			€.			0
			€.			0
			€.			0
			€.			0
			€.			0
			€.			0
			€.			0
			€.			0
			€.			0
			€.			0
			€.			0
			€.			0
			€			0
			€			0
7.10.30.80.000.000.00.000	**Altre sopravvenienze e insussistenze attive verso terzi**	**Tot. Altre sopravvenienze e insussistenze attive verso terzi**	€.	0	0	0
		Cessione sangue	€.	-	-	0
			€			0
			€			0
			€.			0
		Contributi	€.	-	-	0
			€.			0
			€.			0
			€.			0
		Fitti attivi	€.	-	-	0
			€.			0
			€.			0
			€.			0
		Interessi di mora	€.	-	-	0
			€.			0
			€.			0
			€.			0
		Libera Professione	€.	-	-	0
			€.			0
			€			0
			€			0
		Prestazioni	€.	-	-	0
			€.			0
			€.			0
			€.			0
		Sanzioni	€.	-	-	0
			€.			0
			€.			0
			€.			0

		Ticket	€	-	-	0
			€			0
			€			0
			€			0
		Altri ricavi e proventi	€	-	-	0
			€			0
			€			0
			€			0
7.10.80.10.000.000.00.000	**Altri Proventi Straordinari**	**Tot. Altri Proventi Straordinari**	€	0	0	0
		Altri ricavi e proventi	€	-	-	0
			€			0
			€			0
			€			0
			€			0
			€			0
		Rimborsi e recuperi costi	€	-	-	0
			€			0
			€			0
			€			0
			€			0
		Utilizzi fondi	€	-	-	0
			€			0
			€			0
			€			0
7.20.10.10.000.000.00.000	**Minusvalenze**	**Tot. Minusvalenze**	€	0	0	0
			€			0
			€			0
			€			0
			€			0
			€			0
			€			0
			€			0
			€			0
			€			0
			€			0
			€			0
			€			0
			€			0
			€			0
7.20.40.80.000.000.00.000	**Altre sopravvenienze e insussistenze passive verso terzi**	**Tot. Altre sopravvenienze e insussistenze passive verso terzi**	€	0	0	0
		Assistenza fuori regione: prestazioni non soggette a compensazione	€	-	-	0
			€			0
			€			0
			€			0
		Assicurazioni	€	-	-	0

			€	[redacted]		0
			€	[redacted]		0
			€	[redacted]		0
		Beni	€	-	-	0
			€	[redacted]		0
			€	[redacted]		0
			€	[redacted]		0
		Altri servizi	€	-	-	0
			€	[redacted]		0
			€	[redacted]		0
			€	[redacted]		0
		Fitti passivi	€	-	-	0
			€	[redacted]		0
			€	[redacted]		0
			€	[redacted]		0
		Furti	€	-	-	0
			€	[redacted]		0
			€	[redacted]		0
			€	[redacted]		0
		Interessi passivi	€	-	-	0
			€	[redacted]		0
			€	[redacted]		0
			€	[redacted]		0
		Libera Professione	€	-	-	0
			€	[redacted]		0
			€	[redacted]		0
			€	[redacted]		0
		Oneri tributari	€	-	-	0
			€	[redacted]		0
			€	[redacted]		0
			€	[redacted]		0
		Personale	€	-	-	0
			€	[redacted]		0
			€	[redacted]		0
			€	[redacted]		0
		Rimborsi assistiti	€	-	-	0
			€	[redacted]		0
			€	[redacted]		0
			€	[redacted]		0
		Rimborsi e recuperi costi	€	-	-	0
			€	[redacted]		0
			€	[redacted]		0
			€	[redacted]		0
		Utenze	€	-	-	0
			€	[redacted]		0
			€	[redacted]		0
			€	[redacted]		0
		Rettifiche ricavi da prestazioni sanitarie	€	-	-	0
			€	[redacted]		0
			€	[redacted]		0

			€	[redacted]		0
		Rettifiche altri ricavi e proventi	€.	-	-	0
			€.	[redacted]		0
			€.	[redacted]		0
			€.	[redacted]		0
7.20.80.10.000.000.00.000	**Altri Oneri Straordinari**	**Tot. Altri Oneri Straordinari**	€.	0	0	0
		Altri costi e oneri	€.	-	-	0
			€.	[redacted]		0
			€.	[redacted]		0
			€.	[redacted]		0
			€.	[redacted]		0
			€.	[redacted]		0
			€.	[redacted]		0
			€.	[redacted]		0
			€.	[redacted]		0
			€.	[redacted]		0
			€.	[redacted]		0
			€.	[redacted]		0
			€.	[redacted]		0
			€.	[redacted]		0
			€.	[redacted]		0

F.to Il Responsabile Economico Finanziario ai sensi D.Lgs. 39/93

Prospetto A - Aziende

PIANO INVESTIMENTI 2015/2016/2017 (importi in migliaia di Euro)

VOCI DI BILANCIO	Acquisti dell'esercizio 2015 (A)	Migliorie (B)	Totale (acquisti 2015 + migliorie) C = A+B	Finanziamento D.G.R. n.X/388/2013				Finanziamento Allegato A - D.G.R. n. X/821/2013			
				Importo complessivo dell'investimento	Quota spese per investimenti effettuate al 31/12/2015	Quota annuale 2016	Quota annuale 2017	Importo complessivo dell'investimento	Quota spese per investimenti effettuate al 31/12/2015	Quota annuale 2016	Quota annuale 2017
I - IMMOBILIZZAZIONI IMMATERIALI	0	0	0	0	0	0	0	150.000	0	0	0
1) costi di impianto e di ampliamento			0								
2) costi di ricerca, sviluppo			0								
3) diritti di brevetto e diritti di utilizzazione delle opere dell'ingegno			0					150.000			
3 b) di cui per licenze sistemi informativi			0								
4) Immobilizzazioni immateriali in corso e acconti			0								
5) Altre immobilizzazioni immateriali			0								
II - IMMOBILIZZAZIONI MATERIALI	0	0	0	3.335.000	0		3.335.000	1.300.000	904.388	0	0
1) terreni			0								
2) fabbricati			0	3.335.000	0		3.335.000	0	0	0	0
2a) fabbricati disponibili			0								
2b) fabbricati indisponibili			0	3.335.000			3.335.000				
3) impianti e macchinari			0								
3 b) di cui per informatica			0								
4) attrezzature sanitarie e scientifiche			0					1.106.000	828.276		
4 h) di cui protesica per le ASL			0								
5) mobili e arredi			0					194.000	76.112		
6) automezzi			0								
7) altri beni			0								
8) immobilizzazioni in corso di esecuzione ed acconti			0								
Totale	0	0	0	3.335.000	0	0	3.335.000	1.450.000	904.388	0	0

Finanziamento D.D.G.R. n. 1817/2013 e 1102/2013				Finanziamento Allegato B) D.G.R. n. X/1621/2014				Finanziamento D.G.R. n. X/2111/2014				Fina
Importo complessivo dell'investimento	Quota spese per investimenti effettuate al 31/12/2016	Quota annuale 2016	Quota annuale 2017	Importo complessivo dell'investimento	Quota spese per investimenti effettuate al 31/12/2015	Quota annuale 2016	Quota annuale 2017	Importo complessivo dell'investimento	Quota spese per investimenti effettuate al 31/12/2015	Quota annuale 2016	Quota annuale 2017	Importo complessivo dell'investimento
0	0	0	0	0	0	0	0	0	0	0	0	0
3.000.000		0	3.000.000	1.742.006	1.279.179	315.055	0	0	0	0	0	0
3.000.000		0	3.000.000	1.015.000	853.501	161.499	0	0	0	0	0	0
3.000.000			3.000.000	1.015.000	853.501	161.499	0					
				205.000	71.139	133.861	0					
				501.006	353.615							
				20.000	306	19.695	0					
				1.000	619							
3.000.000	0	0	3.000.000	1.742.006	1.279.179	315.055	0	0	0	0	0	0

nziamento Allegato A) D.G.R. n. X/2673/2014			Finanziamento Allegato B) D.G.R.n. X/2673/2014				Finanziamento D.D.G.R. n. X/2837/2014 e n. X/2830/2014				Finanziamento D.G.R	
Quota spesa per investimenti effettuata al 31/12/2015	Quota annuale 2016	Quota annuale 2017	Importo complessivo dell'investimento	Quota spesa per investimenti effettuata al 31/12/2015	Quota annuale 2016	Quota annuale 2017	Importo complessivo dell'investimento	Quota spesa per investimenti effettuata al 31/12/2015	Quota annuale 2016	Quota annuale 2017	Importo complessivo dell'investimento	Quota spesa per investimenti effettuata al 31/12/2015
0	0	0	0	0	0	0	0	0	0	0	0	0
0	0	0	0	0	0	0	3.000.000	7.692	70.000	2.640.988	699.830	373.816
0	0	0	0	0	0	0	2.718.680	7.692	70.000	2.640.988	0	0
							2.718.680	7.692	70.000	2.640.988		
							281.320				699.830	373.816
0	0	0	0	0	0	0	3.000.000	7.692	70.000	2.640.988	699.830	373.816

L. n. X/2931/2014		Finanziamento D.G.R. n. X/2932/2014				Totale Fonti di Finanziamento		
Quota annuale 2016	Quota annuale 2017	Importo complessivo dell'investimento	Quota spese per investimenti effettuate al 31/12/2016	Quota annuale 2016	Quota annuale 2017	Totale 2015	Totale 2016	Totale 2017
0	0	0	0	0	0	0	0	0
						0	0	0
						0	0	0
						0	0	0
						0	0	0
						0	0	0
						0	0	0
0	0	0	0	0	0	2.565.074	385.055	8.975.988
						0	0	0
0	0	0	0	0	0	861.193	231.499	8.975.988
						0	0	0
						861.193	231.499	8.975.988
						71.139	133.861	0
						0	0	0
						1.552.706	0	0
						0	0	0
						79.417	19.695	0
						0	0	0
						619	0	0
						0	0	0
0	0	0	0	0	0	2.565.074	385.055	8.975.988

PIANO INVESTIMENTI 2015/2016/2017 (Importi in migliaia di Euro)

VOCI DI BILANCIO	Acquisti dell'esercizio 2015 (A)	Migliorie (B)	Totale (acquisti 2015 + migliorie) C = A+B	Finanziamenti da terzi e proventi straordinari: Incassi 2014	Incassi 2015	Importo complessivo dell'investimento (somma incassi 2014-2015)	Quote spese effettuate al 31/12/2015	Quota annuale 2016	Quota annuale 2017	Finanziamento D.G.R. n. [illegible]/2015: Importo complessivo dell'investimento	Quote spese per investimenti effettuati al 31/12/2015	Quota annuale 2016	Quota annuale 2017	Totale Fonti di Finanziamento: Totale 2015	Totale 2016	Totale 2017
A - IMMOBILIZZAZIONI IMMATERIALI			0			0								0	0	0
1) costi di impianto e di ampliamento			0											0	0	0
2) costi di ricerca e sviluppo			0											0	0	0
3) diritti di brevetto e diritti di utilizzazione delle opere dell'ingegno			0											0	0	0
3 b) di cui per licenze sistemi informativi			0											0	0	0
4) immobilizzazioni immateriali in corso e acconti			0											0	0	0
5) Altre immobilizzazioni immateriali			0											0	0	0
B - IMMOBILIZZAZIONI MATERIALI			0							1.586.436	0			0	0	0
1) terreni			0											0	0	0
2) fabbricati			0											0	0	0
2a) fabbricati disponibili			0											0	0	0
2b) fabbricati indisponibili			0									251.000	37.000	0	251.000	37.000
3) impianti e macchinari			0											0	0	0
3 b) di cui per informatica			0											0	0	0
4) attrezzature sanitarie e scientifiche			0											0	0	0
4 b) di cui protesica per le ASL			0											0	0	0
5) mobili e arredi			0											0	0	0
6) automezzi			0											0	0	0
7) altri beni			0											0	0	0
8) immobilizzazioni in corso di esecuzione ed acconti			0											0	0	0
Totale	0	0	0	0	0	0	0	0	0	1.586.436	0	251.000	37.000	0	0	0

Relazione Piano Investimenti
Allegata al Bilancio di Previsione anno 2016

Premessa

In linea con le indicazioni fornite con linee operative per la redazione del Bilancio Preventivo 2016 e relativi allegati il presente documento espone la relazione descrittiva, coerente con i provvedimenti e/o autorizzazioni regionali, del Piano Investimenti dell'ASST Melegnano e Martesana per l'anno 2016.

Il seguente Piano degli Investimenti è coerente con la programmazione sanitaria nazionale e regionale e con il Programma triennale dei lavori pubblici di cui al D.Lgs 163/2006 e s.m.i.

Piano Investimenti Allegato al Bilancio Preventivo Anno 2016

Riferimento prospetto investimenti (R: riga / C: colonna)	Atto autorizzativo n° DGR	Contenuti Edilizi; impiantistici e tecnologici dell'intervento	Finalità dell'intervento	tipologia intervento	Comune	Presidio\Struttura	Costo Complessivo dell'intervento con IVA	Copertura del Finanziamento
H18	388/2013	PREVENZIONE INCENDI PP.OO. VIZZOLO PREDABISSI MELZO VAPRIO E BONIFICA AMIANTO	ADEGUAMENTO DELLE STRUTTURE	RISTUTTURAZIONE	VIZZOLO PREDABISSI MELZO E VAPRIO	VIZZOLO PREDABISSI MELZO E VAPRIO	3.335.000,00	100
P18	1017/2013	LAVORI DI COMPLETAMENTO PREVENZIONE INCENDI PO DI VIZZOLO PREDABISSI	ADEGUAMENTO DELLE STRUTTURE	RISTUTTURAZIONE	VIZZOLO PREDABISSI MELZO E VAPRIO	VIZZOLO PREDABISSI MELZO E VAPRIO	3.000.000,00	100
A AM18 - AN18	2837/2014	INTERVENTO DI SPERIMENTAZIONE DEI PRESIDI OSPEDALIERI TERRITORIALI. RICONVERSIONE DEL PO DI VAPRIO IN POT	ADEGUAMENTO DELLE STRUTTURE	RISTUTTURAZIONE	VAPRIO	VAPRIO	2.806.000,00	100
J21	821/2013	acquisto apparecchiature sanitarie	aggiornamento tecnologico apparecchiature sanitarie	NUOVA SOLUZIONE	VIZZOLO PREDABISSI	VIZZOLO PREDABISSI	1.080.828,00	100
k14	4189/2015	ATTEZZATURA SANITARIA	aggiornamento tecnologico apparecchiature	ATTREZZATURA TECNICA	AZIENDA	ZAIENDA	442.172,59	100

			sanitarie	SANITARIA				
I 21	821/2013	acquisto tac	aggiornamento tecnologico apparecchiature sanitarie	NUOVA SOLUZIONE	VIZZOLO PREDABISSI	VIZZOLO PREDABISSI	366.000,00	100
A AM18 - AN18	2837/2014	acquisto arredi sanitarie	adeguamento attrezzature alla normativa in tema di sicurezza	AGGIORNAMENTO	vari	vari	281.320,00	100
AO14	2931/2014	letti elettrici (n. 150)	aggiornamento tecnologico apparecchiature sanitarie	ATTREZZATURA TECNICA SANITARIA	vari	vari	274.500,00	100
A V18 - W18	1521/2014	RIFACIMENTO COPERTURA MONOBLOCCO	MESSA A NORMA E SICUREZZA	MANUTENZIONE STRAORDINARIA	VIZZOLO PREDABISSI	VIZZOLO PREDABISSI	180.195,39	100
V18	1521/2014	RIFACIMENTO COPERTURA	SICUREZZA IMMOBILI	MANUTENZIONE STRAORDINARIA	VAPRIO D'ADDA	VAPRIO D'ADDA	160.900,00	100
A V18 - W18	1521/2014	INTERVENTI URGENTI DI MIGLIORAMENTO DELLA SICUREZZA E AFFIDABILITA' NUOVA CABINA	MESSA A NORMA E SICUREZZA	MANUTENZIONE STRAORDINARIA	VIZZOLO PREDABISSI	VIZZOLO PREDABISSI	157.000,00	100

k14	4189/2015	Gestione sale operatorie	AGGIORNAMENTO SISTEMI INFORMATIVI	AGGIORNAMENTO TECNOLOGICO	Azienda	Azienda	140.300,00	100
V18 - W18	1521/2014	RISTRUTTURAZIONE ALA OVEST DEL REPARTO DI CHIRURGIA	MESSA A NORMA E SICUREZZA	MANUTENZIONE STRAORDINARIA	CERNUSCO SUL NAVIGLIO	CERNUSCO SUL NAVIGLIO	124.804,61	100
M18	4189/2015	IMPIANTI RILEVAZIONE FUMIM CALORE DIVERSE AREE	MESSA A NORMA E SICUREZZA	MANUTENZIONE STRAORDINARIA	VIZZOLO	VIZZOLO	110.000,00	100
k14	4189/2015	arredi per il completamento reparto	SOSTITUZIONE	MOBILI	MELZO	MELZO	103.866,41	100
A V18	1521/2014	ADEGUAMENTO LOCALI PER NUOVA TC	ADEGUAMENTO STRUTTURALE	MANUTENZIONE STRAORDINARIA	VIZZOLO PREDABISSI	VIZZOLO PREDABISSI	100.000,00	100
k14	4189/2015	Manut. Evolutiva OLIAMM	AGGIORNAMENTO SISTEMI INFORMATIVI	AGGIORNAMENTO TECNOLOGICO	Azienda	Azienda	97.600,00	100
A014	2931/2014	portatile per radioscopia	aggiornamento tecnologico apparecchiature sanitarie	ATTREZZATURA TECNICA SANITARIA	vari	vari	97.600,00	100
A V19 - W19	1521/2014	IMPIANTO DI CONDIZIONAMENTO ARIA	MESSA A NORMA E SICUREZZA	MANUTENZIONE STRAORDINARI	CERNUSCO SUL NAVIGLIO	CERNUSCO SUL NAVIGLIO	88.534,96	100

				A				
A014	2931/2014	video coloscopi	aggiornamento tecnologico apparecchiature sanitarie	ATTREZZATURA TECNICA SANITARIA	vari	vari	87.840,00	100
k14	4189/2015	1 COLONNA CON 1 COLON E 1 GASTRO	aggiornamento tecnologico apparecchiature sanitarie	ATTREZZATURA TECNICA SANITARIA	VIZZOLO PREDABISSI	VIZZOLO PREDABISSI	85.400,00	100
k14	4189/2015	4 carrelli anestesia (calcolo su 2)	aggiornamento tecnologico apparecchiature sanitarie	ATTREZZATURA TECNICA SANITARIA	MELZO	MELZO	73.200,00	100
A V18 - W18	1521/2014	INTERVENTO DI ADEGUAMENTO ALIMENTAZIONE ELETTRICA CENTRALE FRIGORIFERA	MESSA A NORMA E SICUREZZA	MANUTENZIONE STRAORDINARIA	VIZZOLO PREDABISSI	VIZZOLO PREDABISSI	70.000,00	100
k14	4189/2015	COLONNA LAPAROSCOPICA HD	aggiornamento tecnologico apparecchiature sanitarie	ATTREZZATURA TECNICA SANITARIA	MELZO	MELZO	61.000,00	100
A V18 - W19	1521/2014	RIVESTIMENTO ANTICORROSIVO SERBATOI GASOLIO (VIZZOLO –CERNUSCO –GORGONZOLA –MELZO)	MESSA A NORMA E SICUREZZA	MANUTENZIONE STRAORDINARIA	VIZZOLO PREDABISSI - CERNUSCO SUL NAVIGLIO - GORGONZOLA -	VIZZOLO PREDABISSI - CERNUSCO SUL NAVIGLIO - GORGONZOLA - MELZO	58.000,00	100

					MELZO			
k14	4189/2015	N°5 LETTO MULTIPOSIZIONE ELETTRICO	aggiornamento tecnologico apparecchiature sanitarie	ATTREZZATURA TECNICA SANITARIA	MELZO	MELZO	56.120,00	100
k14	4189/2015	UPGRADE COLONNA LAPAROSCOPICA ESISTENTE	aggiornamento tecnologico apparecchiature sanitarie	ATTREZZATURA TECNICA SANITARIA	MELZO	MELZO	51.240,00	100
k14	4189/2015	UPGRADE COLONNA ENDOSCOPICA ESISTENTE	aggiornamento tecnologico apparecchiature sanitarie	ATTREZZATURA TECNICA SANITARIA	MELZO	MELZO	48.800,00	100
AO14	2931/2014	letti elettrocomandato per terapia intensiva	aggiornamento tecnologico apparecchiature sanitarie	ATTREZZATURA TECNICA SANITARIA	Cernusco	Cernusco	48.678,00	100
V18	1521/2014	INTERVENTI DI RESTAURO E MESSA IN SICUREZZA DELLA CHIESA	SICUREZZA IMMOBILI	MANUTENZIONE STRAORDINARIA	GORGONZOLA	GORGONZOLA	45.100,00	100
A V18	1521/2014	AREA ECOLOGICA	ADEGUAMENTO NORMATIVO	MANUTENZIONE	MELZO	MELZO	44.000,00	100

				STRAORDINARIA				
AO14	2931/2014	letti elettrici degenza	aggiornamento tecnologico apparecchiature sanitarie	ATTREZZATURA TECNICA SANITARIA	vari	vari	42.600,00	100
A V19 - W19	1521/2014	UNITA' DI CONDIZIONAMENTO	MESSA A NORMA E SICUREZZA	MANUTENZIONE STRAORDINARIA	GORGONZOLA	GORGONZOLA	40.000,00	100
k14	4189/2015	PROCESSATORE DI TESSUTI	aggiornamento tecnologico apparecchiature sanitarie	ATTREZZATURA TECNICA SANITARIA	VIZZOLO PREDABISSI	VIZZOLO PREDABISSI	36.600,00	100
k14	4189/2015	Protocollo/Documentale	AGGIORNAMENTO SISTEMI INFORMATIVI	AGGIORNAMENTO TECNOLOGICO	Azienda	Azienda	36.600,00	100
V18	1521/2014	SOSTITUZIONE SERRAMENTI	SICUREZZA	MANUTENZIONE STRAORDINARIA	VIZZOLO PREDABISSI	VIZZOLO PREDABISSI	35.000,00	100
AO14	2931/2014	APPARECCHIATURA TECNICA SANITARIA	aggiornamento tecnologico apparecchiature sanitarie	ATTREZZATURA TECNICA SANITARIA	vari	vari	31.929,84	100
M18	4189/2015	SOSTITUZIONE IMPIANTO	MESSA A NORMA E	MANUTENZIONE	GORGONZOLA	GORGONZOLA	31.000,00	100

		REGOLAZIONE AUTOMATICA	SICUREZZA	STRAORDINARIA				
A V19 - W19	1521/2014	GRUPPO DI CONTINUITA' STATICO ELETTRICO RIANIMAZIONE	MESSA A NORMA E SICUREZZA	MANUTENZIONE STRAORDINARIA	CERNUSCO SUL NAVIGLIO	CERNUSCO SUL NAVIGLIO	30.000,00	100
M18	4189/2015	SOSTITUZIONE REGOLAZIONE AUTOMATICA IMPIANTO DI CLIMATIZZAZIONE	MESSA A NORMA E SICUREZZA	MANUTENZIONE STRAORDINARIA	VIZZOLO	VIZZOLO	25.000,00	100
N18	4189/2015	SOSTITUZIONE IMPIANTO DI PRESSURIZZAZIONE E ACCESSORI	MESSA A NORMA E SICUREZZA	MANUTENZIONE STRAORDINARIA	CERNUSCO	CERNUSCO	25.000,00	100
U14	1521/2014	cappa per campionamento pezzi operatori	aggiornamento tecnologico apparecchiature sanitarie	ATTREZZATURA TECNICA SANITARIA	VIZZOLO	VIZZOLO	24.400,00	100
U14	1521/2014	n. 2 microtomi per Istologia	aggiornamento tecnologico apparecchiature sanitarie	ATTREZZATURA TECNICA SANITARIA	VIZZOLO	VIZZOLO	24.400,00	100
k14	4189/2015	Gestione agende ricovero	AGGIORNAMENTO SISTEMI INFORMATIVI	AGGIORNAMENTO TECNOLOGICO	Azienda	Azienda	24.400,00	100

AO14	2931/2014	letti elettrici degenza	aggiornamento tecnologico apparecchiature sanitarie	ATTREZZATURA TECNICA SANITARIA	vari	vari	21.960,00	100
AO14	2931/2014	elettrobisturi	aggiornamento tecnologico apparecchiature sanitarie	ATTREZZATURA TECNICA SANITARIA	MELZO	MELZO	21.000,00	100
U14	1521/2014	n. 2 CPAP bifasica con umidificatore	aggiornamento tecnologico apparecchiature sanitarie	ATTREZZATURA TECNICA SANITARIA	VIZZOLO	VIZZOLO	20.740,00	100
A V18 - W18	1521/2014	ADEGUAMENTO IMPIANTO ELETTRICO SU PRESCRIZIONE ORGANO DI VIGILANZA	MESSA A NORMA E SICUREZZA	MANUTENZIONE STRAORDINARIA	VAPRIO - VIZZOLO PREDABISSI - CERNUSCO SN	VAPRIO - VIZZOLO PREDABISSI - CERNUSCO SN	20.000,00	100
A V23	1521/2014	LAMPADE DI EMERGENZA	MESSA A NORMA E SICUREZZA	MANUTENZIONE STRAORDINARIA	CERNUSCO SUL NAVIGLIO	CERNUSCO SUL NAVIGLIO	20.000,00	100
M18	4189/2015	SPRINKLER -	MESSA A NORMA E SICUREZZA	MANUTENZIONE STRAORDINARIA	CERNUSCO	CERNUSCO	20.000,00	100
M18	4189/2015	LINEA VITA TETTO VILLA UBOLDO - SOSTITUZIONE TEGOLE AMMALORATE PORTA	MESSA A NORMA E SICUREZZA	MANUTENZIONE STRAORDINARI	CERNUSCO	CERNUSCO	20.000,00	100

		REI		A				
M18	4189/2015	CABLAGGIO RETI (CED)	MESSA A NORMA E SICUREZZA	MANUTENZIONE STRAORDINARIA	VARI PRESIDI	VARI PRESIDI	20.000,00	100
U14	1521/2014	POMPE A SIRINGA	aggiornamento tecnologico apparecchiature sanitarie	ATTREZZATURA TECNICA SANITARIA	vari	vari	19.282,10	100
k14	4189/2015	aagoirnamento 2/3 ventilatori	aggiornamento tecnologico apparecchiature sanitarie	ATTREZZATURA TECNICA SANITARIA	MELZO	MELZO	19.276,00	100
U14	1521/2014	AQUISTO	aggiornamento tecnologico apparecchiature sanitarie	ATTREZZATURA TECNICA SANITARIA	AZIENDA	AZIENDA	19.196,70	100
U14	1521/2014	n. 3 piattaforme per radiofrequenza (elettrobisturi)	aggiornamento tecnologico apparecchiature sanitarie	ATTREZZATURA TECNICA SANITARIA	VARI	VARI	18.300,00	100
U14	1521/2014	n. 4 monitor multifunzione	aggiornamento tecnologico apparecchiature sanitarie	ATTREZZATURA TECNICA SANITARIA	MELZO	MELZO	18.300,00	100

U14	1521/2014	ecografo	aggiornamento tecnologico apparecchiature sanitarie	ATTREZZATURA TECNICA SANITARIA	VIZZOLO	VIZZOLO	18.300,00	100
U14	1521/2014	laringoscopio ed ottiche dedicate	aggiornamento tecnologico apparecchiature sanitarie	ATTREZZATURA TECNICA SANITARIA	MELZO	MELZO	18.300,00	100
U14	1521/2014	Apparecchio test da sforzo	aggiornamento tecnologico apparecchiature sanitarie	ATTREZZATURA TECNICA SANITARIA	CERNUSCO	CERNUSCO	18.300,00	100
U14	1521/2014	EMORECUPERO	aggiornamento tecnologico apparecchiature sanitarie	ATTREZZATURA TECNICA SANITARIA	VIZZOLO	VIZZOLO	17.080,00	100
k14	4189/2015	NIM	aggiornamento tecnologico apparecchiature sanitarie	ATTREZZATURA TECNICA SANITARIA	MELZO	MELZO	15.860,00	100
M18	4189/2015	VRV PORTINERIA ED EX CROCE BIANCA	MESSA A NORMA E SICUREZZA	MANUTENZIONE STRAORDINARIA	MELZO	MELZO	15.000,00	100
U14	1521/2014	defibrillatore manuale (2)	aggiornamento tecnologico apparecchiature	ATTREZZATURA TECNICA SANITARIA	MELZO	MELZO	14.640,00	100

			sanitarie					
U14	1521/2014	incubatrice da trasporto	aggiornamento tecnologico apparecchiature sanitarie	ATTREZZATURA TECNICA SANITARIA	VIZZOLO	VIZZOLO	14.640,00	100
U14	1521/2014	ventilatore polmonare da trasporto - in coutenza PS e rianimazione	aggiornamento tecnologico apparecchiature sanitarie	ATTREZZATURA TECNICA SANITARIA	MELZO	MELZO	14.640,00	100
U14	1521/2014	incubatrice neonatale	aggiornamento tecnologico apparecchiature sanitarie	ATTREZZATURA TECNICA SANITARIA	VIZZOLO	VIZZOLO	14.030,00	100
U14	1521/2014	ventilatore meccanico per NIV e da trasporto	aggiornamento tecnologico apparecchiature sanitarie	ATTREZZATURA TECNICA SANITARIA	CERNUSCO	CERNUSCO	13.420,00	100
AO14	2931/2014	n. 40 carrozzine	aggiornamento tecnologico apparecchiature sanitarie	ATTREZZATURA TECNICA SANITARIA	Cassano	Cassano	13.420,00	100
U14	1521/2014	apparecchio EEG portatile	aggiornamento tecnologico apparecchiature sanitarie	ATTREZZATURA TECNICA SANITARIA	Cernusco Melzo	Cernusco Melzo	12.200,00	100

U14	1521/2014	n. 3 monitor multiparametrici	aggiornamento tecnologico apparecchiature sanitarie	ATTREZZATURA TECNICA SANITARIA	CERNUSCO	CERNUSCO	12.200,00	100
U14	1521/2014	n. 2 resettori endoscopici	aggiornamento tecnologico apparecchiature sanitarie	ATTREZZATURA TECNICA SANITARIA	VIZZOLO	VIZZOLO	12.200,00	100
A V19	1521/2014	UNITA' DI CONDIZIONAMENTO	MESSA A NORMA E SICUREZZA	MANUTENZIONE STRAORDINARIA	CERNUSCO SUL NAVIGLIO	CERNUSCO SUL NAVIGLIO	12.053,60	100
N18	4189/2015	SOSTITUZIONE IMPIANTO DI REGOLAZIONE	MESSA A NORMA E SICUREZZA	MANUTENZIONE STRAORDINARIA	CERNUSCO	CERNUSCO	12.000,00	100
M18	4189/2015	SOSTITUZONE RECUPERATORE DI CALORE	MESSA A NORMA E SICUREZZA	MANUTENZIONE STRAORDINARIA	VIZZOLO	VIZZOLO	10.000,00	100
U14	1521/2014	lampada a fessura	aggiornamento tecnologico apparecchiature sanitarie	ATTREZZATURA TECNICA SANITARIA	VIZZOLO	VIZZOLO	9.760,00	100
U14	1521/2014	lampada a fessura	aggiornamento tecnologico apparecchiature	ATTREZZATURA TECNICA SANITARIA	Cernusco	Cernusco	9.760,00	100

			sanitarie					
U14	1521/2014	lampada a fessura	aggiornamento tecnologico apparecchiature sanitarie	ATTREZZATURA TECNICA SANITARIA	VIZZOLO	VIZZOLO	9.760,00	100
AO14	2931/2014	lampada a fessura	aggiornamento tecnologico apparecchiature sanitarie	ATTREZZATURA TECNICA SANITARIA	VIZZOLO	VIZZOLO	9.760,00	100
U14	1521/2014	apparecchiatura per monitoraggio pressione arteriosa - software gestionale dati bracciale per adulti, bracciale per obesi, due bracciali pediatrici	aggiornamento tecnologico apparecchiature sanitarie	ATTREZZATURA TECNICA SANITARIA	VIZZOLO	VIZZOLO	8.662,00	100
U14	1521/2014	isola neonatale	aggiornamento tecnologico apparecchiature sanitarie	ATTREZZATURA TECNICA SANITARIA	CERNUSCO	CERNUSCO	8.540,00	100
U14	1521/2014	n. 2 monitor multiparametrici	aggiornamento tecnologico apparecchiature sanitarie	ATTREZZATURA TECNICA SANITARIA	CERNUSCO	CERNUSCO	8.540,00	100
U14	1521/2014	monitor defibrillatore accessoriato	aggiornamento tecnologico apparecchiature	ATTREZZATURA TECNICA SANITARIA	VIZZOLO	VIZZOLO	8.540,00	100

			sanitarie					
U14	1521/2014	monitor defibrillatore accessoriato	aggiornamento tecnologico apparecchiature sanitarie	ATTREZZATURA TECNICA SANITARIA	VIZZOLO	VIZZOLO	8.540,00	100
AO14	2931/2014	tavoli per apparecchiature oculistiche	aggiornamento tecnologico apparecchiature sanitarie	ATTREZZATURA TECNICA SANITARIA	vari	vari	8.330,16	100
U14	1521/2014	COLORATORE AUTOMATICO	aggiornamento tecnologico apparecchiature sanitarie	ATTREZZATURA TECNICA SANITARIA	VIZZOLO	VIZZOLO	7.930,00	100
U14	1521/2014	RESETTORE	aggiornamento tecnologico apparecchiature sanitarie	ATTREZZATURA TECNICA SANITARIA	MELZO	MELZO	7.628,66	100
U14	1521/2014	centrifuga refrigerata	aggiornamento tecnologico apparecchiature sanitarie	ATTREZZATURA TECNICA SANITARIA	CERNUSCO	CERNUSCO	7.320,00	100
U14	1521/2014	defibrillatore cardiaco	aggiornamento tecnologico apparecchiature sanitarie	ATTREZZATURA TECNICA SANITARIA	VIZZOLO	VIZZOLO	7.320,00	100

U14	1521/2014	cardiotocografo	aggiornamento tecnologico apparecchiature sanitarie	ATTREZZATURA TECNICA SANITARIA	VIZZOLO	VIZZOLO	7.320,00	100
AO14	2931/2014	apparecchio per la valutazione funzionale visiva (autorefrattometro)	aggiornamento tecnologico apparecchiature sanitarie	ATTREZZATURA TECNICA SANITARIA	Trezzo	Trezzo	7.320,00	100
AO14	2931/2014	apparecchio per la valutazione funzionale visiva (autorefrattometro)	aggiornamento tecnologico apparecchiature sanitarie	ATTREZZATURA TECNICA SANITARIA	Segrate	Segrate	7.320,00	100
A V19	1521/2014	UNITA' DI CONDIZIONAMENTO	MESSA A NORMA E SICUREZZA	MANUTENZIONE STRAORDINARIA	CERNUSCO SUL NAVIGLIO	CERNUSCO SUL NAVIGLIO	6.500,00	100
A V19	1521/2014	UNITA' DI CONDIZIONAMENTO	MESSA A NORMA E SICUREZZA	MANUTENZIONE STRAORDINARIA	ROZZANO	ROZZANO	6.500,00	100
A V19	1521/2014	UNITA' DI CONDIZIONAMENTO	MESSA A NORMA E SICUREZZA	MANUTENZIONE STRAORDINARIA	ROZZANO	ROZZANO	6.456,40	100
U14	1521/2014	MICROMANIPOLATORE UTERINO	aggiornamento tecnologico apparecchiature	ATTREZZATURA TECNICA SANITARIA	MELZO	MELZO	6.340,34	100

			sanitarie					
U14	1521/2014	barella amagnetica, asta portaflebo amagnetica, sgabello amagnetico	aggiornamento tecnologico apparecchiature sanitarie	ATTREZZATURA TECNICA SANITARIA	VIZZOLO	VIZZOLO	6.100,00	100
U14	1521/2014	telemetria cardiologica	aggiornamento tecnologico apparecchiature sanitarie	ATTREZZATURA TECNICA SANITARIA	Cassano d'Adda	Cassano d'Adda	6.100,00	100
U14	1521/2014	congelatore	aggiornamento tecnologico apparecchiature sanitarie	ATTREZZATURA TECNICA SANITARIA	VIZZOLO	VIZZOLO	4.880,00	100
AO14	2931/2014	defibrillatore	aggiornamento tecnologico apparecchiature sanitarie	ATTREZZATURA TECNICA SANITARIA	vari	vari	4.880,00	100
AO14	2931/2014	defibrillatore	aggiornamento tecnologico apparecchiature sanitarie	ATTREZZATURA TECNICA SANITARIA	MELZO	MELZO	4.880,00	100
AO14	2931/2014	defibrillatore	aggiornamento tecnologico apparecchiature sanitarie	ATTREZZATURA TECNICA SANITARIA	VIZZOLO	VIZZOLO	4.880,00	100

AO14	2931/2014	defibrillatore	aggiornamento tecnologico apparecchiature sanitarie	ATTREZZATURA TECNICA SANITARIA	VIZZOLO	VIZZOLO	4.880,00	100
U14	1521/2014	ossigenoterapia ad alti flussi	aggiornamento tecnologico apparecchiature sanitarie	ATTREZZATURA TECNICA SANITARIA	VIZZOLO	VIZZOLO	4.392,00	100
AO14	2931/2014	ATTREZZATURA TECNICA SANITARIA	aggiornamento tecnologico apparecchiature sanitarie	ATTREZZATURA TECNICA SANITARIA	TREZZO	TREZZO	4.392,00	100
U14	1521/2014	microscopio	aggiornamento tecnologico apparecchiature sanitarie	ATTREZZATURA TECNICA SANITARIA	VIZZOLO	VIZZOLO	4.321,24	100
U14	1521/2014	RINOLARINGOFIBROSCOPIO	aggiornamento tecnologico apparecchiature sanitarie	ATTREZZATURA TECNICA SANITARIA	VIZZOLO	VIZZOLO	4.270,00	100
U14	1521/2014	frigorifero per farmaci	aggiornamento tecnologico apparecchiature sanitarie	ATTREZZATURA TECNICA SANITARIA	CERNUSCO	CERNUSCO	4.270,00	100
U14	1521/2014	n. 3 ottiche rigide 70°	aggiornamento tecnologico apparecchiature	ATTREZZATURA TECNICA SANITARIA	MELZO	MELZO	4.270,00	100

			sanitarie					
U14	1521/2014	sostituzione ottiche per VDL	aggiornamento tecnologico apparecchiature sanitarie	ATTREZZATURA TECNICA SANITARIA	VIZZOLO	VIZZOLO	4.270,00	100
U14	1521/2014	sonda ecografica (da condividere con Cardiologia)	aggiornamento tecnologico apparecchiature sanitarie	ATTREZZATURA TECNICA SANITARIA	VIZZOLO	VIZZOLO	4.270,00	100
U14	1521/2014	monitor da trasporto	aggiornamento tecnologico apparecchiature sanitarie	ATTREZZATURA TECNICA SANITARIA	CERNUSCO	CERNUSCO	4.270,00	100
U14	1521/2014	frigorifero	aggiornamento tecnologico apparecchiature sanitarie	ATTREZZATURA TECNICA SANITARIA	CERNUSCO	CERNUSCO	3.660,00	100
U14	1521/2014	monitor multifunzione	aggiornamento tecnologico apparecchiature sanitarie	ATTREZZATURA TECNICA SANITARIA	CERNUSCO	CERNUSCO	3.660,00	100
U14	1521/2014	frontifocometro	aggiornamento tecnologico apparecchiature sanitarie	ATTREZZATURA TECNICA SANITARIA	VIZZOLO	VIZZOLO	3.660,00	100

U14	1521/2014	poltrona ORL	aggiornamento tecnologico apparecchiature sanitarie	ATTREZZATURA TECNICA SANITARIA	CERNUSCO	CERNUSCO	3.660,00	100
U14	1521/2014	oftalmometro	aggiornamento tecnologico apparecchiature sanitarie	ATTREZZATURA TECNICA SANITARIA	VIZZOLO	VIZZOLO	3.660,00	100
AO14	2931/2014	oftalmometro	aggiornamento tecnologico apparecchiature sanitarie	ATTREZZATURA TECNICA SANITARIA	VIZZOLO	VIZZOLO	3.660,00	100
A V19	1521/2014	UNITA' DI CONDIZIONAMENTO	MESSA A NORMA E SICUREZZA	MANUTENZIONE STRAORDINARIA	VAPRIO	VAPRIO	3.294,00	100
10I	821/2013	LICENZE SW	ADEGUAMENTO NORMATIVO	NUOVA SOLUZIONE	N/A	N/A	3.172,00	100
U14	1521/2014	n. 2 ottiche 0°	aggiornamento tecnologico apparecchiature sanitarie	ATTREZZATURA TECNICA SANITARIA	VIZZOLO	VIZZOLO	3.050,00	100
U14	1521/2014	frigorifero biologico + cassettiere	aggiornamento tecnologico apparecchiature sanitarie	ATTREZZATURA TECNICA SANITARIA	MELZO	MELZO	3.050,00	100

U14	1521/2014	optometro	aggiornamento tecnologico apparecchiature sanitarie	ATTREZZATURA TECNICA SANITARIA	GORGONZOLA	GORGONZOLA	2.806,00	100
U14	1521/2014	spirometro portatile con stampante	aggiornamento tecnologico apparecchiature sanitarie	ATTREZZATURA TECNICA SANITARIA	CERNUSCO	CERNUSCO	2.684,00	100
U14	1521/2014	frigorifero biologico con registratore di temperatura	aggiornamento tecnologico apparecchiature sanitarie	ATTREZZATURA TECNICA SANITARIA	VIZZOLO	VIZZOLO	2.440,00	100
U14	1521/2014	frigorifero per farmaci	aggiornamento tecnologico apparecchiature sanitarie	ATTREZZATURA TECNICA SANITARIA	GORGONZOLA	GORGONZOLA	2.440,00	100
U14	1521/2014	apparecchiatura per termosaldature buste ferri	aggiornamento tecnologico apparecchiature sanitarie	ATTREZZATURA TECNICA SANITARIA	MELZO	MELZO	2.440,00	100
U14	1521/2014	barella	aggiornamento tecnologico apparecchiature sanitarie	ATTREZZATURA TECNICA SANITARIA	CERNUSCO	CERNUSCO	2.318,00	100
A V19	1521/2014	UNITA' DI CONDIZIONAMENTO	MESSA A NORMA E SICUREZZA	MANUTENZIONE STRAORDINARIA	VIZZOLO PREDABISSI	VIZZOLO PREDABISSI	2.196,00	100

Con riferimento alle osservazioni e/o richieste di chiarimento di cui alla nota di interruzione dei termini di controllo protocollo G1.2016.0011841 del 5 aprile 2016, si precisa quanto segue.

Verifica effettiva copertura economica degli interventi

Per una più chiara lettura della presente relazione e coerenza della stessa con i prospetti per il rispetto dell'effettiva copertura economica degli interventi, la tabella riportata nella pagina seguente raggruppa e sintetizza gli investimenti per provvedimento di finanziamento, riscontrabili nel prospetto Piano Investimenti mediante l'indicazione della riga e della colonna di riferimento (colonna 2 tabella).

Atto autorizzativo n° DGR -	Riferimento Investimenti (R: riga / C: colonna) Piano Investimenti	Costo Complessivo dell'Intervento con IVA	Speso al 31/12/2015	Quota 2016	Quota 2017
1017/2013	P18	3.000.000			3.000.000
1017/2013 Totale		***3.000.000***			***3.000.000***
1521/2014	AV18	44.000	40.730	0	
	AV18	100.000	114.564	0	
	AV18 - W18	427.195	190.727	137.874	
	AV18 - W19	58.000	48.708	9.292	
	AV19	37.000	38.708	0	
	AV19 - W19	158.535	32.431	50.050	
	AV23	20.000	305	19.695	
	U14	531.471	319.234	231.293	
	V18	241.000	224.895	0	
	V18 - W18	124.805	268.877	14.333	
1521/2014 Totale		***1.742.006***	***1.279.179***	***462.537***	
2837/2014	AAM18 - AN18	2.718.680	7.692	70.000	2.640.988
	AAK21	281.320			281.320
2837/2014 Totale		***3.000.000***	***7.692***	***70.000***	***2.922.308***
2931/2014	AO14	699.830	373.941	325.889	
2931/2014 Totale		***699.830***	***373.941***	***325.889***	
388/2013	H18	3.335.000			3.335.000
388/2013 Totale		***3.335.000***			***3.335.000***
4189/2015	k14	1.098.435		1.098.435	
	M18	251.000		251.000	
	N18	37.000			37.000
4189/2015 Totale		***1.386.435***		***1.349.435***	***37.000***
821/2013	I01	3.172	3.172	0	0
	I21	1.446.828	904.388	542.440	
821/2013 Totale		***1.450.000***	***907.560***	***542.440***	***0***
Totale complessivo		**14.613.271**	**2.568.372**	**2.750.301**	**9.294.308**

Verifica DDGR nn. 388/2013 e 1017/2014

Con riferimento alle DDGR 388/2013 e 1017/2014 si riporta quanto segue:

1. **DGR n. X/388/2013 - Piano straordinario di interventi per l'ammodernamento tecnologico complesso e la qualificazione delle strutture pubbliche ai sensi della L.R. n. 18/2012:**

   a) Progetto definitivo – lavori di completamento prevenzione incendi P.O. di Vizzolo Predabissi importo lavori € 1.150.000,00 consegnato al Coordinamento Sireg e Ster Supporto Al Coordinamento Delle Sedi Territoriali in data 14.08.2014 e successivamente alla Direzione Generale Sanità in data 23.09.2014. Il progetto definitivo è stato oggetto di approvazione con Decreto Regionale n. 5219 del 07.06.2016. Con la Deliberazione Giunta Regione Lombardia n. X/5509 del 02.08.2016 la scadenza aggiudicazione lavori, prima prevista per il 7.03.2017, è stata posticipata al **07.12.2017**.

   b) Progetto preliminare - lavori di completamento di prevenzione incendi P.O. di Melzo importo lavori € 1.100.000,00 consegnato al Coordinamento Sireg e Ster Supporto Al Coordinamento Delle Sedi Territoriali in data 29.08.2014 e successivamente alla Direzione Generale Sanità in data 23.09.2014. Il progetto preliminare è stato approvato con Decreto Regionale n. 3649 del 27.04.2016. Con la Deliberazione Giunta Regione Lombardia n. X/5509 del 02.08.2016 la scadenza aggiudicazione lavori, che non era stata indicata proprio per l'entrata in vigore del suddetto D.Lgs, è stata posticipata al **27.11.2017.**

   c) Progetto preliminare – Lavori di bonifica amianto e lane minerali dalle linee idrauliche e servizio agli impianti tecnologici presso il Presidio Ospedaliero di Vizzolo Predabissi importo lavori € 1.085.000,00 consegnato al Coordinamento Sireg e Ster Supporto Al Coordinamento Delle Sedi Territoriali in data 21.08.2014 e successivamente alla Direzione Generale Sanità in data 23.09.2014. Il progetto preliminare è stato approvato con Decreto Regionale n. 5440 del 10.06.2016. Con la Deliberazione Giunta Regione Lombardia n. X/5509 del 02.08.2016 la scadenza aggiudicazione lavori, che non era stata indicata proprio per l'entrata in vigore del suddetto D.Lgs, è stata posticipata al **10.12.2017.**

   A seguito dell'entrata in vigore del D. Lgs. 50/2016, la procedura di affidamento dei lavori deve essere indetta sulla base di un progetto esecutivo, pertanto si è avviata la redazione del progetto esecutivo per i punti sopra descritti a), b) e c) per poter procedere all'indizione della procedura per l'affidamento dei lavori.

2. **DGR n. X/1017/2013 - Progettazione di interventi sostenuti dai Finanziamenti ex L.R. n. 5/2013:**

   Progetto definitivo – lavori di completamento prevenzione incendi P.O. di Vizzolo Predabissi importo lavori € 3.000.000,00 consegnato al Coordinamento Sireg e Ster Supporto Al Coordinamento Delle Sedi Territoriali in data 14.08.2014 e successivamente alla Direzione Generale Sanità in data 23.09.2014. Il progetto definitivo è stato approvato con Decreto Regionale n. 5219 del 07.06.2016. Con la Deliberazione Giunta Regione Lombardia n. X/5509 del

02.08.2016 la scadenza aggiudicazione lavori, che era prevista per il 7.03.2017, è stata posticipata al **07.12.2017.**

A seguito dell'entrata in vigore del D. Lgs. 50/2016, la procedura di affidamento dei lavori deve essere indetta sulla base di un progetto esecutivo, pertanto si è avviata la redazione del progetto esecutivo stesso per poi procedere all'indizione della procedura per l'affidamento dei lavori.

Si precisa inoltre che il progetto "lavori di completamento prevenzione incendi P.O. di Vizzolo Predabissi" è finanziato dalle DDGR sopra esaminate.

F.to il Direttore Generale Dott. Mario Nicola Francesco Alparone, ai sensi del D.Lgs. 12/2/1993, n.39

Denominazione	
U.d.O. Socio Sanitaria a gestione diretta	

Dati in €/1.000 - Anno: - Trimestre:

Codice	SCHEMA DI CONTO ECONOMICO	
A	A) Valore della produzione	
A1	A1) Contributi in conto esercizio	
A.1.a	A.1.a) Contributi in conto esercizio - da Regione e Prov. Aut. per quota F.S. regionale	
A.1.b	A.1.b) Contributi in conto esercizio - da Regione e Prov. Aut. extra fondo	
A.1.d	A.1.d) Contributi in conto esercizio - altro	
A2	A2) Rettifica contributi c/esercizio per destinazione ad investimenti	
A3	A3) Utilizzo fondi per quote inutilizzate contributi vincolati di esercizi precedenti	
A4	A4) Ricavi per prestazioni sanitarie e sociosanitarie a rilevanza sanitaria	
A.4.a	A.4.a) Ricavi per prestazioni sanitarie e socio san. - ad altre aziende sanitarie pubbliche	
A.4.c	A.4.c) Ricavi per prestazioni sanitarie e socio san. - altro	
A5	A5) Concorsi, recuperi e rimborsi	
A6	A6) Compartecipazione alla spesa per prestazioni sanitarie (ticket)	
A7	A7) Quota contributi in conto capitale imputata nell'esercizio	
A8	A8) Incrementi delle immobilizzazioni per lavori interni	
A9	A9) Altri ricavi e proventi	
A_T	TOTALE A)	
B	B) Costi della produzione	
B1	B1) Acquisti di beni	
B.1.a	B.1.a) Acquisti di beni sanitari	
B.1.b	B.1.b) Acquisti di beni non sanitari	
B2	B2) Acquisti di servizi	
B.2.k	B.2.k) Acquisto prestazioni di trasporto sanitario	
B.2.l	B.2.l) Acquisto prestazioni socio-sanitarie a rilevanza sanitaria	
B.2.o	B.2.o) Consulenze, collaborazioni, interinale, altre prestazioni di lavoro sanitarie e sociosanitarie	
B.2.p	B.2.p) Altri servizi sanitari e sociosanitari a rilevanza sanitaria	
B3	B3) Acquisti di servizi non sanitari	
B.3.a	B.3.a) Servizi non sanitari	
B.3.b	B.3.b) Consulenze, collaborazioni, interinale, altre prestazioni di lavoro non sanitarie	
B.3.c	B.3.c) Formazione	
B4	B4) Manutenzione e riparazione	
B5	B5) Godimento di beni di terzi	
B6	B6) Costi del personale	
B.6.a	B.6.a) Personale dirigente medico	
B.6.b	B.6.b) Personale dirigente ruolo sanitario non medico	
B.6.c	B.6.c) Personale comparto ruolo sanitario	
B.6.d	B.6.d) Personale dirigente altri ruoli	
B.6.e	B.6.e) Personale comparto altri ruoli	
B7	B7) Oneri diversi di gestione	
B8	B8) Ammortamenti	
B.8.a	B.8.a) Ammortamento immobilizzazioni immateriali	
B.8.b	B.8.b) Ammortamento fabbricati	
B.8.c	B.8.c) Ammortamento altre immobilizzazioni materiali	
B9	B9) Svalutazione dei crediti	
B.9.a	B.9.a) Svalutazione dei crediti	
B10	B10) Variazione delle rimanenze	
B.10.a	B.10.a) Variazione rimanenze sanitarie	
B.10.b	B.10.b) Variazione rimanenze non sanitarie	
B11	B11) Accantonamenti	
B.11.a	B.11.a) Accantonamenti per rischi	
B.11.b	B.11.b) Accantonamento per premio operosità	
B.11.c	B.11.c) Accantonamenti per quote inutilizzate contributi vincolati	
B.11.d	B.11.d) Altri accantonamenti	
B_T	TOTALE B)	
B_Z	[illegible]	
C	C) [illegible]	
C1	C1) Interessi attivi e altri proventi finanziari	
C2	C2) Interessi passivi e altri oneri finanziari	
C_T	TOTALE C)	
D	D) [illegible]	
D1	D1) Rivalutazioni	
D2	D2) Svalutazioni	
D_T	TOTALE D)	
E	E) [illegible]	
E1	E1) Proventi straordinari	
E.1.a	E.1.a) Plusvalenze	
E.1.b	E.1.b) Altri proventi straordinari	
E2	E2) Oneri straordinari	
E.2.a	E.2.a) Minusvalenze	
E.2.b	E.2.b) Altri oneri straordinari	
E_T	TOTALE E)	
E_Z	[illegible]	
Y	Y) [illegible]	
Y1	Y1) IRAP	
Y.1.a	Y.1.a) IRAP relativa a personale dipendente	
Y.1.b	Y.1.b) IRAP relativa a collaboratori e personale assimilato a lavoro dipendente	
Y.1.d	Y.1.d) IRAP relativa ad attività commerciali	
Y2	Y2) IRES	
Y3	Y3) Accantonamento a F.do imposte (Accertamenti, condoni, ecc.)	
Y_T	TOTALE Y)	
Z_99	[illegible]	

Denominazione U.d.O. Socio Sanitaria a gestione diretta	

Dati in €./1.000 - Anno: - Trimestre:

Codice	SCHEMA DI CONTO ECONOMICO	
A	**A) Valore della produzione**	
A1	**A1) Contributi in conto esercizio**	
A.1.a	A.1.a) Contributi in conto esercizio - da Regione e Prov. Aut. per quota F.S. regionale	
A.1.b	A.1.b) Contributi in conto esercizio - da Regione e Prov. Aut. extra fondo	
A.1.d	A.1.d) Contributi in conto esercizio - altro	
A2	**A2) Rettifica contributi c/esercizio per destinazione ad investimenti**	
A3	**A3) Utilizzo fondi per quote inutilizzate contributi vincolati di esercizi precedenti**	
A4	**A4) Ricavi per prestazioni sanitarie e sociosanitarie a rilevanza sanitaria**	
A.4.a	A.4.a) Ricavi per prestazioni sanitarie e socio san. - ad altre aziende sanitarie pubbliche	
A.4.c	A.4.c) Ricavi per prestazioni sanitarie e socio san. - altro	
A5	**A5) Concorsi, recuperi e rimborsi**	
A6	**A6) Compartecipazione alla spesa per prestazioni sanitarie (ticket)**	
A7	**A7) Quota contributi in conto capitale imputata nell'esercizio**	
A8	**A8) Incrementi delle immobilizzazioni per lavori interni**	
A9	**A9) Altri ricavi e proventi**	
A_T	**TOTALE A)**	
B	**B) Costi della produzione**	
B1	**B1) Acquisti di beni**	
B.1.a	B.1.a) Acquisti di beni sanitari	
B.1.b	B.1.b) Acquisti di beni non sanitari	
B2	**B2) Acquisti di servizi**	
B.2.k	B.2.k) Acquisto prestazioni di trasporto sanitario	
B.2.l	B.2.l) Acquisto prestazioni socio-sanitarie a rilevanza sanitaria	
B.2.o	B.2.o) Consulenze, collaborazioni, interinale, altre prestazioni di lavoro sanitarie e sociosanitarie	
B.2.p	B.2.p) Altri servizi sanitari e sociosanitari a rilevanza sanitaria	
B3	**B3) Acquisti di servizi non sanitari**	
B.3.a	B.3.a) Servizi non sanitari	
B.3.b	B.3.b) Consulenze, collaborazioni, interinale, altre prestazioni di lavoro non sanitarie	
B.3.c	B.3.c) Formazione	
B4	**B4) Manutenzione e riparazione**	
B5	**B5) Godimento di beni di terzi**	
B6	**B6) Costi del personale**	
B.6.a	B.6.a) Personale dirigente medico	
B.6.b	B.6.b) Personale dirigente ruolo sanitario non medico	
B.6.c	B.6.c) Personale comparto ruolo sanitario	
B.6.d	B.6.d) Personale dirigente altri ruoli	
B.6.e	B.6.e) Personale comparto altri ruoli	
B7	**B7) Oneri diversi di gestione**	
B8	**B8) Ammortamenti**	
B.8.a	B.8.a) Ammortamento immobilizzazioni immateriali	
B.8.b	B.8.b) Ammortamento fabbricati	
B.8.c	B.8.c) Ammortamento altre immobilizzazioni materiali	
B9	**B9) Svalutazione dei crediti**	
B.9.a	B.9.a) Svalutazione dei crediti	
B10	**B10) Variazione delle rimanenze**	
B.10.a	B.10.a) Variazione rimanenze sanitarie	
B.10.b	B.10.b) Variazione rimanenze non sanitarie	
B11	**B11) Accantonamenti**	
B.11.a	B.11.a) Accantonamenti per rischi	
B.11.b	B.11.b) Accantonamenti per premio operosità	
B.11.c	B.11.c) Accantonamenti per quote inutilizzate contributi vincolati	
B.11.d	B.11.d) Altri accantonamenti	
B_T	**TOTALE B)**	
B_Z	**Differenza tra valore e costi della produzione**	
C	**C) Proventi e oneri finanziari**	
C1	**C1) Interessi attivi e altri proventi finanziari**	
C2	**C2) Interessi passivi e altri oneri finanziari**	
C_T	**TOTALE C)**	
D	**D) Rettifiche di valore di attività finanziarie**	
D1	**D1) Rivalutazioni**	
D2	**D2) Svalutazioni**	
D_T	**TOTALE D)**	
E	**E) Proventi e oneri straordinari**	
E1	**E1) Proventi straordinari**	
E.1.a	E.1.a) Plusvalenze	
E.1.b	E.1.b) Altri proventi straordinari	
E2	**E2) Oneri straordinari**	
E.2.a	E.2.a) Minusvalenze	
E.2.b	E.2.b) Altri oneri straordinari	
E_T	**TOTALE E)**	
E_Z	**Risultato prima delle imposte**	
Y	**Y) Imposte sul reddito dell'esercizio**	
Y1	**Y1) IRAP**	
Y.1.a	Y.1.a) IRAP relativa a personale dipendente	
Y.1.b	Y.1.b) IRAP relativa a collaboratori e personale assimilato a lavoro dipendente	
Y.1.d	Y.1.d) IRAP relativa ad attività commerciali	
Y2	**Y2) IRES**	
Y3	**Y3) Accantonamento a F.do imposte (Accertamenti, condoni, ecc.)**	
Y_T	**TOTALE Y)**	
Z_99	**Utile (perdita) dell'esercizio**	

Denominazione U.d.O. Socio Sanitaria a gestione diretta	

Dati in €./1.000 - Anno: - Trimestre:

Codice	SCHEMA DI CONTO ECONOMICO	
A	[illegible]	
A1	A1) Contributi in conto esercizio	
A.1.a	A.1.a) Contributi in conto esercizio - da Regione e Prov. Aut. per quota F.S. regionale	
A.1.b	A.1.b) Contributi in conto esercizio - da Regione e Prov. Aut.extra fondo	
A.1.d	A.1.d) Contributi in conto esercizio - altro	
A2	A2) Rettifica contributi c/esercizio per destinazione ad investimenti	
A3	A3) Utilizzo fondi per quote inutilizzate contributi vincolati di esercizi precedenti	
A4	A4) Ricavi per prestazioni sanitarie e sociosanitarie a rilevanza sanitaria	
A.4.a	A.4.a) Ricavi per prestazioni sanitarie e socio san - ad altre aziende sanitarie pubbliche	
A.4.c	A.4.c) Ricavi per prestazioni sanitarie e socio san - altro	
A5	A5) Concorsi, recuperi e rimborsi	
A6	A6) Compartecipazione alla spesa per prestazioni sanitarie (ticket)	
A7	A7) Quota contributi in conto capitale imputata nell'esercizio	
A8	A8) Incrementi delle immobilizzazioni per lavori interni	
A9	A9) Altri ricavi e proventi	
A_T	[illegible]	
B	[illegible]	
B1	B1) Acquisti di beni	
B.1.a	B.1.a) Acquisti di beni sanitari	
B.1.b	B.1.b) Acquisti di beni non sanitari	
B2	B2) Acquisti di servizi	
B.2.k	B.2.k) Acquisto prestazioni di trasporto sanitario	
B.2.l	B.2.l) Acquisto prestazioni socio-sanitarie a rilevanza sanitaria	
B.2.o	B.2.o) Consulenze, collaborazioni, interinale, altre prestazioni di lavoro sanitarie e sociosanitarie	
B.2.p	B.2.p) Altri servizi sanitari e sociosanitari a rilevanza sanitaria	
B3	B3) Acquisti di servizi non sanitari	
B.3.a	B.3.a) Servizi non sanitari	
B.3.b	B.3.b) Consulenze, collaborazioni, interinale, altre prestazioni di lavoro non sanitarie	
B.3.c	B.3.c) Formazione	
B4	B4) Manutenzione e riparazione	
B5	B5) Godimento di beni di terzi	
B6	B6) Costi del personale	
B.6.a	B.6.a) Personale dirigente medico	
B.6.b	B.6.b) Personale dirigente ruolo sanitario non medico	
B.6.c	B.6.c) Personale comparto ruolo sanitario	
B.6.d	B.6.d) Personale dirigente altri ruoli	
B.6.e	B.6.e) Personale comparto altri ruoli	
B7	B7) Oneri diversi di gestione	
B8	B8) Ammortamenti	
B.8.a	B.8.a) Ammortamento immobilizzazioni immateriali	
B.8.b	B.8.b) Ammortamento fabbricati	
B.8.c	B.8.c) Ammortamento altre immobilizzazioni materiali	
B9	B9) Svalutazione dei crediti	
B.9.a	B.9.a) Svalutazione dei crediti	
B10	B10) Variazione delle rimanenze	
B.10.a	B.10.a) Variazione rimanenze sanitarie	
B.10.b	B.10.b) Variazione rimanenze non sanitarie	
B11	B11) Accantonamenti	
B.11.a	B.11.a) Accantonamenti per rischi	
B.11.b	B.11.b) Accantonamenti per premio operosità	
B.11.c	B.11.c) Accantonamenti per quote inutilizzate contributi vincolati	
B.11.d	B.11.d) Altri accantonamenti	
B_T	[illegible]	
B_Z	[illegible]	
C	[illegible]	
C1	C1) Interessi attivi e altri proventi finanziari	
C2	C2) Interessi passivi e altri oneri finanziari	
C_T	[illegible]	
D	[illegible]	
D1	D1) Rivalutazioni	
D2	D2) Svalutazioni	
D_T	[illegible]	
E	[illegible]	
E1	E1) Proventi straordinari	
E.1.a	E.1.a) Plusvalenze	
E.1.b	E.1.b) Altri proventi straordinari	
E2	E2) Oneri straordinari	
E.2.a	E.2.a) Minusvalenze	
E.2.b	E.2.b) Altri oneri straordinari	
E_T	[illegible]	
E_Z	[illegible]	
Y	[illegible]	
Y1	Y1) IRAP	
Y.1.a	Y.1.a) IRAP relativa a personale dipendente	
Y.1.b	Y.1.b) IRAP relativa a collaboratori e personale assimilato a lavoro dipendente	
Y.1.d	Y.1.d) IRAP relativa ad attività commerciali	
Y2	Y2) IRES	
Y3	Y3) Accantonamento a F.do imposte (Accertamenti, condoni, ecc.)	
Y_T	[illegible]	
Z_99	[illegible]	

Denominazione	
U.d.O. Socio Sanitaria a gestione diretta	

Dati in €./1.000 - Anno: - Trimestre:

Codice	SCHEMA DI CONTO ECONOMICO	
A	**A) Valore della produzione**	
A1	**A1) Contributi in conto esercizio**	
A.1.a	A.1.a) Contributi in conto esercizio - da Regione e Prov. Aut. per quota F.S. regionale	
A.1.b	A.1.b) Contributi in conto esercizio - da Regione e Prov. Aut. extra fondo	
A.1.d	A.1.d) Contributi in conto esercizio - altro	
A2	**A2) Rettifica contributi c/esercizio per destinazione ad investimenti**	
A3	**A3) Utilizzo fondi per quote inutilizzate contributi vincolati di esercizi precedenti**	
A4	**A4) Ricavi per prestazioni sanitarie e sociosanitarie a rilevanza sanitaria**	
A.4.a	A.4.a) Ricavi per prestazioni sanitarie e socio san - ad altre aziende sanitarie pubbliche	
A.4.c	A.4.c) Ricavi per prestazioni sanitarie e socio san - altro	
A5	**A5) Concorsi, recuperi e rimborsi**	
A6	**A6) Compartecipazione alla spesa per prestazioni sanitarie (ticket)**	
A7	**A7) Quota contributi in conto capitale imputata nell'esercizio**	
A8	**A8) Incrementi delle immobilizzazioni per lavori interni**	
A9	**A9) Altri ricavi e proventi**	
A_T	**TOTALE A)**	
B	**B) Costi della produzione**	
B1	**B1) Acquisti di beni**	
B.1.a	B.1.a) Acquisti di beni sanitari	
B.1.b	B.1.b) Acquisti di beni non sanitari	
B2	**B2) Acquisti di servizi**	
B.2.k	B.2.k) Acquisto prestazioni di trasporto sanitario	
B.2.l	B.2.l) Acquisto prestazioni socio-sanitarie a rilevanza sanitaria	
B.2.o	B.2.o) Consulenze, collaborazioni, interinale, altre prestazioni di lavoro sanitarie e sociosanitarie	
B.2.p	B.2.p) Altri servizi sanitari e sociosanitari a rilevanza sanitaria	
B3	**B3) Acquisti di servizi non sanitari**	
B.3.a	B.3.a) Servizi non sanitari	
B.3.b	B.3.b) Consulenze, collaborazioni, interinale, altre prestazioni di lavoro non sanitarie	
B.3.c	B.3.c) Formazione	
B4	**B4) Manutenzione e riparazione**	
B5	**B5) Godimento di beni di terzi**	
B6	**B6) Costi del personale**	
B.6.a	B.6.a) Personale dirigente medico	
B.6.b	B.6.b) Personale dirigente ruolo sanitario non medico	
B.6.c	B.6.c) Personale comparto ruolo sanitario	
B.6.d	B.6.d) Personale dirigente altri ruoli	
B.6.e	B.6.e) Personale comparto altri ruoli	
B7	**B7) Oneri diversi di gestione**	
B8	**B8) Ammortamenti**	
B.8.a	B.8.a) Ammortamento immobilizzazioni immateriali	
B.8.b	B.8.b) Ammortamento fabbricati	
B.8.c	B.8.c) Ammortamento altre immobilizzazioni materiali	
B9	**B9) Svalutazione dei crediti**	
B.9.a	B.9.a) Svalutazione dei crediti	
B10	**B10) Variazione delle rimanenze**	
B.10.a	B.10.a) Variazione rimanenze sanitarie	
B.10.b	B.10.b) Variazione rimanenze non sanitarie	
B11	**B11) Accantonamenti**	
B.11.a	B.11.a) Accantonamenti per rischi	
B.11.b	B.11.b) Accantonamenti per premio operosità	
B.11.c	B.11.c) Accantonamenti per quote inutilizzate contributi vincolati	
B.11.d	B.11.d) Altri accantonamenti	
B_T	**TOTALE B)**	
B_Z	**Differenza tra valore e costi della produzione**	
C	**C) Proventi e oneri finanziari**	
C1	**C1) Interessi attivi e altri proventi finanziari**	
C2	**C2) Interessi passivi e altri oneri finanziari**	
C_T	**TOTALE C)**	
D	**D) Rettifiche di valore di attività finanziarie**	
D1	**D1) Rivalutazioni**	
D2	**D2) Svalutazioni**	
D_T	**TOTALE D)**	
E	**E) Proventi e oneri straordinari**	
E1	**E1) Proventi straordinari**	
E.1.a	E.1.a) Plusvalenze	
E.1.b	E.1.b) Altri proventi straordinari	
E2	**E2) Oneri straordinari**	
E.2.a	E.2.a) Minusvalenze	
E.2.b	E.2.b) Altri oneri straordinari	
E_T	**TOTALE E)**	
E_Z	**RISULTATO PRIMA DELLE IMPOSTE**	
Y	**Y) Imposte sul reddito dell'esercizio**	
Y1	Y1) IRAP	
Y.1.a	Y.1.a) IRAP relativa a personale dipendente	
Y.1.b	Y.1.b) IRAP relativa a collaboratori e personale assimilato a lavoro dipendente	
Y.1.d	Y.1.d) IRAP relativa ad attività commerciali	
Y2	Y2) IRES	
Y3	Y3) Accantonamento a F.do imposte (Accertamenti, condoni, ecc.)	
Y_T	**TOTALE Y)**	
Z_99	**Utile (perdita) dell'esercizio**	

Denominazione U.d.O. Socio Sanitaria a gestione diretta	

Dati in €./1.000 - Anno: - Trimestre:

Codice	SCHEMA DI CONTO ECONOMICO	
A		
A1	**A1) Contributi in conto esercizio**	
A.1.a	A.1.a) Contributi in conto esercizio - da Regione e Prov. Aut. per quota F.S. regionale	
A.1.b	A.1.b) Contributi in conto esercizio - da Regione e Prov. Aut extra fondo	
A.1.d	A.1.d) Contributi in conto esercizio - altro	
A2	**A2) Rettifica contributi c/esercizio per destinazione ad investimenti**	
A3	**A3) Utilizzo fondi per quote inutilizzate contributi vincolati di esercizi precedenti**	
A4	**A4) Ricavi per prestazioni sanitarie e sociosanitarie a rilevanza sanitaria**	
A.4.a	A.4.a) Ricavi per prestazioni sanitarie e socio san - ad altre aziende sanitarie pubbliche	
A.4.c	A.4.c) Ricavi per prestazioni sanitarie e socio san - altro	
A5	**A5) Concorsi, recuperi e rimborsi**	
A6	**A6) Compartecipazione alla spesa per prestazioni sanitarie (ticket)**	
A7	**A7) Quota contributi in conto capitale imputata nell'esercizio**	
A8	**A8) Incrementi delle immobilizzazioni per lavori interni**	
A9	**A9) Altri ricavi e proventi**	
A_T		
B		
B1	**B1) Acquisti di beni**	
B.1.a	B.1.a) Acquisti di beni sanitari	
B.1.b	B.1.b) Acquisti di beni non sanitari	
B2	**B2) Acquisti di servizi**	
B.2.k	B.2.k) Acquisto prestazioni di trasporto sanitario	
B.2.l	B.2.l) Acquisto prestazioni socio-sanitarie a rilevanza sanitaria	
B.2.o	B.2.o) Consulenze, collaborazioni, interinale, altre prestazioni di lavoro sanitarie a sociosanitarie	
B.2.p	B.2.p) Altri servizi sanitari e sociosanitari a rilevanza sanitaria	
B3	**B3) Acquisti di servizi non sanitari**	
B.3.a	B.3.a) Servizi non sanitari	
B.3.b	B.3.b) Consulenze, collaborazioni, interinale, altre prestazioni di lavoro non sanitarie	
B.3.c	B.3.c) Formazione	
B4	**B4) Manutenzione e riparazione**	
B5	**B5) Godimento di beni di terzi**	
B6	**B6) Costi del personale**	
B.6.a	B.6.a) Personale dirigente medico	
B.6.b	B.6.b) Personale dirigente ruolo sanitario non medico	
B.6.c	B.6.c) Personale comparto ruolo sanitario	
B.6.d	B.6.d) Personale dirigente altri ruoli	
B.6.e	B.6.e) Personale comparto altri ruoli	
B7	**B7) Oneri diversi di gestione**	
B8	**B8) Ammortamenti**	
B.8.a	B.8.a) Ammortamento immobilizzazioni immateriali	
B.8.b	B.8.b) Ammortamento fabbricati	
B.8.c	B.8.c) Ammortamento altre immobilizzazioni materiali	
B9	**B9) Svalutazione dei crediti**	
B.9.a	B.9.a) Svalutazione dei crediti	
B10	**B10) Variazione delle rimanenze**	
B.10.a	B.10.a) Variazione rimanenze sanitarie	
B.10.b	B.10.b) Variazione rimanenze non sanitarie	
B11	**B11) Accantonamenti**	
B.11.a	B.11.a) Accantonamenti per rischi	
B.11.b	B.11.b) Accantonamenti per premio operosità	
B.11.c	B.11.c) Accantonamenti per quote inutilizzate contributi vincolati	
B.11.d	B.11.d) Altri accantonamenti	
B_Y		
B_Z		
C		
C1	**C1) Interessi attivi e altri proventi finanziari**	
C2	**C2) Interessi passivi e altri oneri finanziari**	
C_T		
D		
D1	**D1) Rivalutazioni**	
D2	**D2) Svalutazioni**	
D_T		
E		
E1	**E1) Proventi straordinari**	
E.1.a	E.1.a) Plusvalenze	
E.1.b	E.1.b) Altri proventi straordinari	
E2	**E2) Oneri straordinari**	
E.2.a	E.2.a) Minusvalenze	
E.2.b	E.2.b) Altri oneri straordinari	
E_T		
E_Z		
Y		
Y1	**Y1) IRAP**	
Y.1.a	Y.1.a) IRAP relativa a personale dipendente	
Y.1.b	Y.1.b) IRAP relativa a collaboratori e personale assimilato a lavoro dipendente	
Y.1.d	Y.1.d) IRAP relativa ad attività commerciali	
Y2	**Y2) IRES**	
Y3	**Y3) Accantonamento a F.do imposte (Accertamenti, condoni, ecc.)**	
Y_T		
Z_99		